

GEMEINDE BROCKUM

HAUSHALTSPLAN

HAUSHALTSJAHR

2026

Inhaltsverzeichnis

Inhaltsverzeichnis	Seite	2
Bevölkerungsentwicklung	Seite	3
Haushaltssatzung	Seite	4
Vorbericht	Seite	7
Teilhaushalte	Seite	11
Produktübersicht	Seite	11
Budgetübersicht	Seite	12
Deckungsvermerke	Seite	12
Übersicht Steuerkraftmeßzahl	Seite	13
Ergebnishaushalt	Seite	14
Finanzhaushalt	Seite	16
Übersicht Ergebnishaushalt Teilhaushalte	Seite	18
Übersicht Finanzhaushalt Teilhaushalte	Seite	19
Teilhaushalt 1 - Brockumer Großmarkt	Seite	20
Teilhaushalt 2 – Übriger Bereich	Seite	25
Gesamtinvestitionsprogramm	Seite	76
Stellenplan	Seite	80
Übersicht Verpflichtungsermächtigungen	Seite	83
Übersicht Schulden	Seite	83
Beteiligungen	Seite	84
Bilanz zum 31.12.2024	Seite	85

Bevölkerungsentwicklung

<u>Einwohnerzahl:</u>		
	30.06. 1978	1.051
	30.06. 1979	1.034
	30.06. 1980	1.035
	30.06. 1981	1.010
	30.06. 1982	1.032
	30.06. 1983	1.026
	30.06. 1984	1.032
	30.06. 1985	1.034
	30.06. 1986	1.030
	30.06. 1987	1.008
	30.06. 1988	995
	30.06. 1989	987
	30.06. 1990	991
	30.06. 1991	1.010
	30.06. 1992	1.020
	30.06. 1993	1.027
	30.06. 1994	1.042
	30.06. 1995	1.069
	30.06. 1996	1.100
	30.06. 1997	1.065
	30.06. 1998	1.090
	30.06. 1999	1.080
	30.06. 2000	1.095
	30.06. 2001	1.085
	30.06. 2002	1.074
	30.06. 2003	1.097
	30.06. 2004	1.101
	30.06. 2005	1.081
	30.06. 2006	1.087
	30.06. 2007	1.085
	30.06. 2008	1.089
	30.06. 2009	1.062
	30.06. 2010	1.054
	30.06. 2011	1.067
	30.06. 2012	1.062
	30.06. 2013	1.031
	30.06. 2014	1.022
	30.06. 2015	1.032
	31.12. 2016	1.025
	30.06. 2017	1.025
	30.06. 2018	1.031
	30.06. 2019	1.053
	30.06. 2020	1.054
	30.06. 2021	1.057
	30.06. 2022	1.069
	30.06. 2023	1.071
	30.06. 2024	1.079
	30.06. 2025	1.090

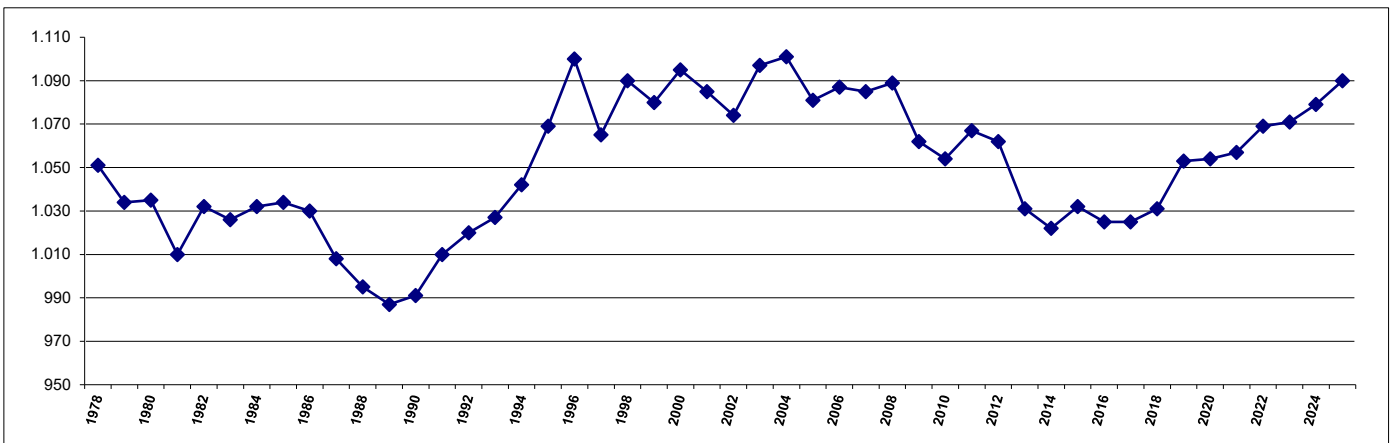

Haushaltssatzung

Haushaltssatzung der Gemeinde Brockum für das Haushaltsjahr 2026

Aufgrund des § 112 des Niedersächsischen Kommunalverfassungsgesetzes (NKomVG) hat der Rat der Gemeinde Brockum in der Sitzung am 28.01.2026 folgende Haushaltssatzung beschlossen:

§ 1

Der Haushaltsplan für das Haushaltsjahr 2026 wird

1. im Ergebnishaushalt

mit dem jeweiligen Gesamtbetrag

1.1	der ordentlichen Erträge auf	1.964.200 Euro
1.2	der ordentlichen Aufwendungen auf	2.628.500 Euro
1.3	der außerordentlichen Erträge	0 Euro
1.4	der außerordentlichen Aufwendung auf	0 Euro

2. im Finanzhaushalt

mit dem jeweiligen Gesamtbetrag

2.1	der Einzahlungen aus laufender Verwaltungstätigkeit	1.923.600 Euro
2.2	der Auszahlungen aus laufender Verwaltungstätigkeit	2.482.900 Euro
2.3	der Einzahlungen für Investitionstätigkeit	67.600 Euro
2.4	der Auszahlungen für Investitionstätigkeit	360.000 Euro
2.5	der Einzahlungen für Finanzierungstätigkeit	0 Euro
2.6	der Auszahlungen für Finanzierungstätigkeit	8.800 Euro

festgesetzt.

§ 2

Kredite für Investitionen und Investitionsförderungsmaßnahmen werden nicht veranschlagt.

§ 3

Verpflichtungsermächtigungen werden nicht veranschlagt.

§ 4

Der Höchstbetrag, bis zu dem im Haushaltsjahr 2026 Liquiditätskredite zur rechtzeitigen Leistung von Auszahlungen in Anspruch genommen werden dürfen, wird auf 320.000 Euro festgesetzt.

§ 5

Die Steuersätze (Hebesätze) für die Realsteuern sind durch eine besondere Hebesatzsatzung wie folgt festgesetzt:

- | | |
|--|----------|
| 1. Grundsteuer | |
| 1.1 für die land- und forstwirtschaftlichen Betriebe (Grundsteuer A) | 245 v.H. |
| 1.2 für die Grundstücke (Grundsteuer B) | 245 v.H. |
| 2. Gewerbesteuer | 415 v.H. |

§ 6

(1) Über- und außerplanmäßige Aufwendungen und Auszahlungen gelten als unerheblich nach § 117 Abs. 1 NKomVG, sofern sie im Einzelfall (Produkt) den Betrag von 5.000 € nicht überschreiten.

Lemförde, den 28.01.2026

Gemeinde Brockum

Mentrup
Gemeindedirektor

Vorbericht zum Haushaltsplan der Gemeinde Brockum für das Haushaltsjahr 2026

Rückblick auf die Haushaltsjahre 2024 und 2025

Die Haushaltssatzung mit dem Haushaltsplan für das Haushaltsjahr 2024 wurde vom Rat in seiner Sitzung am 21.03.2024 beschlossen. Im Ergebnishaushalt 2024 wurde ein Fehlbedarf von 145.200 € ausgewiesen. Im Rahmen des Jahresabschlusses hat sich ein Überschuss in Höhe von 119.990,18 € ergeben.

Die Haushaltssatzung mit dem Haushaltsplan für das Haushaltsjahr 2025 wurde vom Rat in seiner Sitzung am 19.02.2025 beschlossen. Im Ergebnishaushalt 2025 wurde ein Fehlbedarf von 144.100 € ausgewiesen. Nach dem derzeitigen Stand des (vorläufigen) Abschlusses ist ein Überschuss in Höhe von ca. 230.000 € zu erwarten.

In den Überschusrücklagen des ordentlichen und außerordentlichen Ergebnisses stehen auf Grund sämtlicher doppischer Jahresabschlüsse bis einschließlich 2025 somit Überschüsse in Höhe von insgesamt 1.350.000 € zur Deckung etwaiger zukünftiger Fehlbeträge zur Verfügung.

Ergebnishaushalt 2026

Im Ergebnishaushalt sind auf der Ertragsseite als wesentliche Positionen die Steuern und ähnlichen Abgaben, die Auflösungserträge aus Sonderposten, die öffentlichen und privatrechtlichen Entgelte sowie die sonstigen ordentlichen Erträge zu nennen.

Auf der Aufwandsseite stehen insbesondere die Aufwendungen für Sach- und Dienstleistungen, die Abschreibungen und die Transferaufwendungen im Vordergrund.

Im Ergebnishaushalt 2026 stehen den ordentlichen Erträgen in Höhe von 1.964.200 € ordentliche Aufwendungen in Höhe von 2.628.500 € gegenüber, so dass sich ein Fehlbedarf von 664.300 € ergibt. Da die Deckung dieses Fehlbedarfes durch die Überschusrücklagen gewährleistet ist, gilt der Haushaltsplan somit gem. § 110 Abs. 4 Sätze 1 und 2 NKomVG in Verbindung mit § 110 Abs. 5 Satz 1 Nr. 1 NKomVG formell als ausgeglichen.

Die Erträge aus Steuern und ähnlichen Abgaben belaufen sich in diesem Jahr auf 1.382.100 €. Auf die einzelnen Steuerarten wird nachfolgend unter dem Punkt „Entwicklungen“ eingegangen.

Die Auflösungserträge aus Sonderposten in Höhe von 40.600 € wurden anhand der Anlagenbuchhaltung für die bereits passivierten Zuweisungen, Zuschüsse und Beiträge sowie ggfls. der Planauflösungen der investiven Einzahlungen ermittelt.

Die Entgelte (öffentlich-rechtlich sowie privatrechtlich) in Höhe von insgesamt 447.700 € sind im Wesentlichen auf die Eintrittsgelder sowie die Marktstandsgebühren des Brockumer Großmarktes zurückzuführen.

Bei den sonstigen ordentlichen Erträgen in Höhe von 31.800 € handelt es sich überwiegend um die Konzessionsabgaben für Strom und Gas.

Die Aufwendungen für Sach- und Dienstleistungen werden mit 483.700 € veranschlagt und betreffen im Wesentlichen die Instandhaltung der Straßen, Wege und Plätze, der Straßenbeleuchtung sowie den Brockumer Großmarkt. Der Anteil des Brockumer Großmarktes beträgt 286.000 €.

Die Abschreibungen in Höhe von 145.600 € wurden anhand der Anlagenbuchhaltung für die bereits aktivierten Anlagen sowie der Planabschreibungen für die Investitionen ermittelt. Unter Berücksichtigung der Auflösungserträge aus Sonderposten ergibt sich eine „Netto-Abschreibung“ von 105.000 €.

Die Transferaufwendungen in Höhe von 1.809.000 € beruhen größtenteils auf den Aufwendungen für die Gewerbesteuer-, Kreis- und Samtgemeindeumlage.

Finanzhaushalt 2026

Die Entwicklung im Finanzhaushalt stellt sich wie folgt dar:

	2026 €	2027 €	2028 €	2029 €
Zahlungsmittelbestand zum 01.01.	1.077.000	216.500	13.900	120.100
+ Einzahlungen aus lfd. Verwaltungstätigkeit	1.923.600	1.957.300	2.126.900	2.386.300
- Auszahlungen aus lfd. Verwaltungstätigkeit	2.482.900	1.957.700	1.978.900	2.016.400
+ Einzahlungen für Investitionstätigkeit	67.600	3.000	3.000	3.000
- Auszahlungen für Investitionstätigkeit	360.000	195.900	35.000	95.900
+ Einzahlungen aus Finanzierungstätigkeit	0	0	0	0
- Auszahlungen aus Finanzierungstätigkeit	8.800	9.300	9.800	3.300
= Zahlungsmittelbestand zum 31.12.	216.500	13.900	120.100	393.800

Zu Beginn des Jahres 2026 besteht ein Zahlungsmittelbestand in Höhe von 1.077.000 €. Dieser Anfangsbestand wurde bereits um (vorläufige) investive Haushaltsausgabereste 2025 in Höhe von 132.000 € reduziert.

Im laufenden Haushaltsjahr sowie im Finanzplanungsjahr 2027 werden höhere Auszahlungen als Einzahlungen aus laufender Verwaltungstätigkeit geplant. Hier wirken sich insbesondere die zeitverzögerten Umlagezahlungen auf Grund einer positiven Entwicklung der umlagerelevanten Steuereinzahlungen im Vor- bzw. Vorvorjahr aus.

Für die Finanzplanungsjahre 2028 und 2029 werden positive Liquiditätsüberschüsse ausgewiesen. Hier wirken sich insbesondere die positiven Aspekte der erwirtschafteten Abschreibungen abzüglich der Auflösungserträge aus Sonderposten aus, die keine Aus- bzw. Einzahlung im Finanzhaushalt auslösen.

Die in diesem Haushaltsjahr veranschlagten Investitionen und Investitionsförderungsmaßnahmen in Höhe von insgesamt 360.000 € werden getrennt nach den Teilhaushalten im Gesamtinvestitionsprogramm dargestellt. Als wesentliche Investitionen sind zu nennen:

- Allgemeiner Grunderwerb 100.000 €
- Erwerb Beteiligungen Windkraft 100.000 €
- Energetische Sanierung Straßenbeleuchtung 40.000 €

Im Übrigen wird auf das Gesamtinvestitionsprogramm verwiesen.

Entwicklungen

Steuern und Abgaben (Erträge)

	Grundsteuer A €	Grundsteuer B €	Gewerbsteuer €	Einkommensteueranteil €	Umsatzsteueranteil €
2009	34.593,78	93.721,20	23.117,78	292.167,00	10.960,00
2010	34.077,00	97.644,16	107.451,30	283.426,00	11.132,00
2011	37.655,21	115.156,99	197.954,94	302.818,00	11.809,00
2012	36.581,20	111.879,66	200.694,72	347.285,00	11.679,00
2013	36.553,51	113.136,17	281.050,43	370.423,00	11.824,00
2014	39.537,29	114.162,94	203.181,30	397.747,00	12.073,00
2015	39.210,18	124.070,11	359.140,67	422.739,00	16.164,00
2016	37.512,26	121.232,30	270.394,64	435.587,00	16.666,00
2017	35.526,67	122.091,51	253.097,35	464.469,00	20.728,00
2018	36.730,24	122.879,77	278.741,04	525.152,00	38.717,00
2019	35.273,35	134.717,04	382.183,51	550.072,00	42.877,00
2020	41.397,18	132.807,53	300.729,25	519.796,00	47.166,00
2021	34.315,19	149.962,10	296.556,38	559.193,00	46.695,00
2022	40.312,15	157.311,69	434.760,83	586.286,00	42.644,00
2023	42.188,35	157.256,54	537.020,59	601.265,00	43.328,00
2024	39.812,44	157.504,58	565.143,73	660.744,00	39.171,00
2025	19.700,00	177.800,00	550.000,00	692.400,00	41.900,00
2026	21.000,00	182.000,00	400.000,00	731.600,00	41.400,00
2027	21.000,00	182.000,00	400.000,00	770.400,00	42.300,00
2028	21.000,00	182.000,00	400.000,00	808.100,00	43.400,00
2029	21.000,00	182.000,00	400.000,00	844.500,00	44.400,00

Aufgrund noch ausstehender Abrechnungen werden für das Haushaltsjahr 2025 die Haushaltsansätze dargestellt. Aufgrund der bereits vorliegenden Daten ist bei der Gewerbesteuer von Mehrerträgen in Höhe von ca. 290.000 € auszugehen.

Die Hebesätze bei den Grundsteuern werden gegenüber dem Vorjahr nicht erhöht und betragen 245 %. Das Aufkommen der Grundsteuer A und B beträgt insgesamt 203.000 €.

Die Haushaltsansätze bei der Gewerbesteuer wurden auf Grund der derzeitigen Vorauszahlungsniveaus kalkuliert. Der Gewerbesteuerhebesatz beträgt wie im Vorjahr 415 %.

Das Aufkommen bei den Gemeindeanteilen an der Einkommen- und Umsatzsteuer erfolgte anhand der vom Land Niedersachsen festgesetzten Orientierungsdaten.

Transferaufwendungen

	Gewerbesteuerumlage €	Kreisumlage €	Samtgemeindeumlage €
2009	6.290,00	207.879,00	248.090,00
2010	24.586,00	237.083,00	251.984,00
2011	45.345,00	292.628,00	232.738,00
2012	43.488,00	302.921,00	273.650,00
2013	49.739,00	327.371,00	321.883,00
2014	36.763,00	324.099,00	323.856,00
2015	68.673,00	398.633,00	407.523,00
2016	49.759,00	279.988,00	303.951,00
2017	46.233,00	365.888,00	385.145,00
2018	50.768,00	407.868,00	459.676,00
2019	65.226,00	380.296,00	457.362,00
2020	27.258,00	365.108,00	499.914,00
2021	26.280,00	408.180,00	552.478,00
2022	37.149,00	431.728,00	608.840,00
2023	45.477,00	451.364,00	702.580,00
2024	47.521,00	426.784,00	678.734,00
2025	46.400,00	507.000,00	843.000,00
2026	33.800,00	686.500,00	1.066.100,00
2027	33.800,00	508.200,00	789.200,00
2028	33.800,00	525.700,00	816.400,00
2029	33.800,00	540.600,00	839.500,00

Aufgrund noch ausstehender Abrechnungen werden für das Haushaltsjahr 2025 die Haushaltsansätze dargestellt.

Die unterschiedlichen Jahresergebnisse insbesondere bei der Gewerbesteuer haben auch zur Folge, dass die sich daraus ergebenden Umlagebelastungen ebenfalls teilweise variieren.

Die für das Haushaltsjahr 2026 und die Finanzplanungsjahre bis 2029 ermittelten Umlagebelastungen spiegeln die Ertragsseite wider, die Grundlage für deren Berechnung ist.

Die Steuerkraftmesszahl, die nach den Bestimmungen des Nds. Finanzausgleichsgesetzes ermittelt wird und von der sowohl die Kreisumlage als auch die Samtgemeindeumlage berechnet werden, ist gegenüber dem Vorjahr um 393.617 € auf nunmehr 1.615.271 € gestiegen. Dies entspricht einer Erhöhung von über 30,00 %. Der als Anlage beigefügten Übersicht kann die Entwicklung der Steuerkraftmesszahl seit 2009 entnommen werden.

Weitere Entwicklung

Da der gesetzlich vorgeschriebene Haushaltsausgleich im Haushaltsjahr nur unter Berücksichtigung der Überschussrücklagen zu erreichen ist, kann die wirtschaftliche Lage lediglich als ausreichend bezeichnet werden. Aufgrund der erwirtschafteten Überschüsse in den Vorjahren von 1.350.000 € ist die Deckung jedoch als unproblematisch anzusehen.

Die im Finanzhaushalt ausgewiesene Liquidität bzw. Liquiditätsentwicklung in den Planjahren zeigt, dass die Investitionen – im Gegensatz zur Finanzplanungsprognose im Rahmen des Vorjahreshaushaltsplanes – vollständig aus Eigenmitteln finanziert werden können. Darlehensermächtigungen sind nicht mehr notwendig.

Sowohl im Haushaltsjahr als auch in den Finanzplanungsjahren wurde mit Kreis- und Samtgemeindeumlagehebesätzen von 42,50 % bzw. 66,00 % kalkuliert. Auch hier bleibt die weitere Entwicklung – insbesondere beim Hebesatz der Samtgemeindeumlage - abzuwarten.

Die Haushaltssatzung 2026 der Gemeinde Brockum enthält keine genehmigungspflichtigen Bestandteile.

Teilhaushalte der Gemeinde Brockum

Gemäß § 4 Abs. 1 der Kommunalhaushalts- und –kassenverordnung (KomHKVO) ist der Haushalt in folgende Teilhaushalte unterteilt:

Teilhaushalt 1	Brockumer Großmarkt
Teilhaushalt 2	Übriger Bereich

Produkte der Gemeinde Brockum

111000 Gemeindeorgane, Gremien
111100 Zentrale Verwaltungsaufgaben
111200 Grundstücks- und Gebäudemanagement
111300 Finanzverwaltung
126000 Zuschuss an die Wehrkasse
272000 Zuschuss an die kirchliche Bücherei
281000 Einrichtungen der Heimat- und Kulturpflege
351700 Sonstige soziale Angelegenheiten
365000 Spielkreis Brockum
366000 Kinderspielplätze
414000 Zuschuss an den DRK-Ortsverein
421000 Förderung des Sports
424000 Sportstätten
511000 Räumliche Planung und Entwicklung
521000 Bau- und Grundstücksordnung
531000 Konzessionsabgabe Strom

532000 Konzessionsabgabe Gas
541000 Gemeindestraßen
551000 Öffentliche Grünanlagen
553000 Ehrenmale
554000 Naturschutz und Landschaftspflege
555000 Gemeindeforst Brockum
573000 Brockumer Großmarkt
611000 Steuern, Finanzaufweisungen und Umlagen
612000 Sonstige allgemeine Finanzwirtschaft
613000 Abwicklung der Vorjahre

Budgets der Gemeinde Brockum

Gemäß § 4 Abs. 3 KomHKVO können Teilhaushalte, Produktbereiche, Produktgruppen oder Produkte, die einen funktional begrenzten Aufgabenbereich darstellen, durch Haushaltsvermerk zu einer Bewirtschaftungseinheit erklärt werden (Budget). Die Verantwortung für ein Budget wird einer bestimmten Organisation im Rahmen der Verwaltungsgliederung zugeordnet.

Folgende Budgets wurden gebildet:

Teilhaushalt 1	Brockumer Großmarkt
Teilhaushalt 2	Übriger Bereich

Deckungsvermerke

Die Erträge und Einzahlungen innerhalb eines Budgets sind für Aufwendungen und Auszahlungen des Budgets zweckgebunden nach § 18 Abs. 1, Satz 1 – 3, und Abs. 2 KomHKVO.

Für die Budgets gilt gemäß § 19 Abs. 1 KomHKVO die gegenseitige Deckungsfähigkeit für Aufwendungen einschließlich der Haushaltsreste. Dies gilt auch für die Auszahlungen und die Verpflichtungsermächtigungen nach § 19. Abs. 3 KomHKVO.

Für die Übertragbarkeit von Ausgabeermächtigungen und Ansätzen innerhalb eines Budgets gelten § 20. Abs. 1 – 4 KomHKVO.

Entwicklung der Steuerkraftmeßzahl

Gemeinde Brockum

Jahr	Betrag/ EUR
2009	413.495
2010	434.511
2011	464.228
2012	572.254
2013	614.357
2014	674.723
2015	637.165
2016	770.291
2017	852.209
2018	744.187
2019	865.031
2020	965.955
2021	947.861
2022	960.413
2023	1.028.394
2024	1.132.489
2025	1.221.654
2026	1.615.271

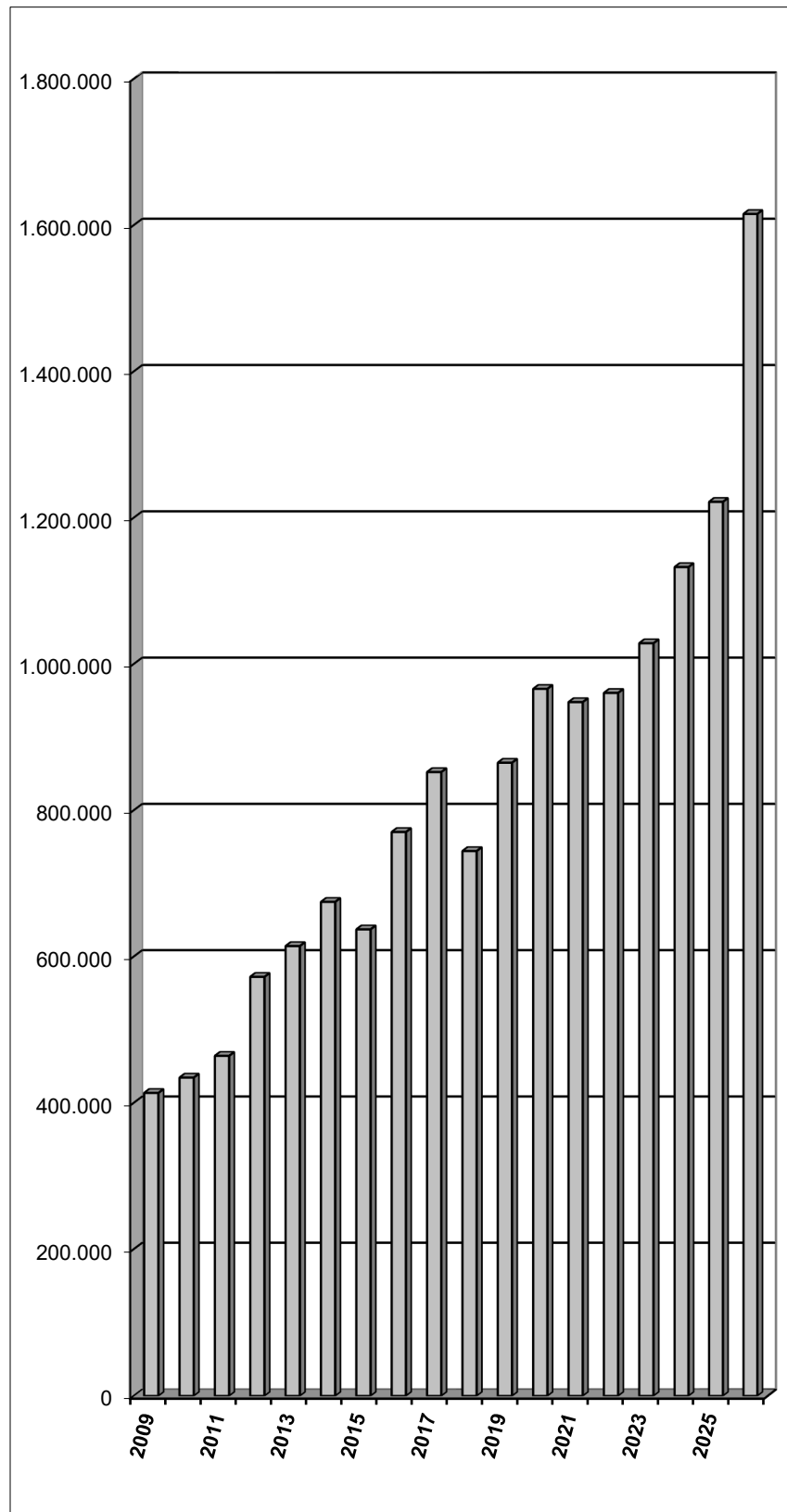

Ergebnis- und Finanzhaushalt

Ergebnishaushalt

Erträge und Aufwendungen	Ergebnis 2024	Ansatz 2025	Ansatz 2026	Ansatz 2027	Ansatz 2028	Ansatz 2029
Ordentliche Erträge						
01. Steuern und ähnliche Abgaben	1.469.414,00	1.487.900	1.382.100	1.421.800	1.460.600	1.498.000
02. Zuwendungen und allgemeine Umlagen	5.659,50	2.500	2.500	2.500	138.300	360.300
03. Auflösungserträge aus Sonderposten	29.429,00	38.800	40.600	38.200	37.500	36.800
04. sonstige Transfererträge						
05. öffentlich-rechtliche Entgelte	96.328,92	95.900	100.900	100.900	100.900	100.900
06. privatrechtliche Entgelte	309.229,74	302.800	346.800	346.800	346.800	346.800
07. Kostenerstattungen und Kostenumlagen	40.724,04	40.000	39.000	38.000	38.000	38.000
08. Zinsen und ähnliche Finanzerträge	25.591,93	20.500	20.500	15.500	10.500	10.500
09. aktivierungsfähige Eigenleistungen						
10. Bestandsveränderungen						
11. sonstige ordentliche Erträge	37.451,58	31.800	31.800	31.800	31.800	31.800
12.= Summe ordentliche Erträge	2.013.828,71	2.020.200	1.964.200	1.995.500	2.164.400	2.423.100
Ordentliche Aufwendungen						
13. Personalaufwendungen	94.392,64	113.700	128.300	128.300	128.300	128.300
14. Versorgungsaufwendungen						
15. Aufwendungen für Sach- und Dienstleistungen	426.312,17	426.200	483.700	414.200	391.200	391.200
16. Abschreibungen	124.960,88	139.900	145.600	147.100	148.600	136.000
17. Zinsen und ähnliche Aufwendungen	2.464,42	2.500	2.100	1.600	1.100	600
18. Transferaufwendungen	1.173.802,75	1.422.200	1.809.000	1.353.800	1.398.500	1.436.500
19. sonstige ordentliche Aufwendungen	71.905,67	59.800	59.800	59.800	59.800	59.800
20.= Summe ordentliche Aufwendungen	1.893.838,53	2.164.300	2.628.500	2.104.800	2.127.500	2.152.400
21. ordentliches Ergebnis	119.990,18	-144.100	-664.300	-109.300	36.900	270.700
22. außerordentliche Erträge						
23. außerordentliche Aufwendungen						
24. außerordentliches Ergebnis						
25. Jahresergebnis	119.990,18	-144.100	-664.300	-109.300	36.900	270.700
26. Summe der Jahresfehlbeträge aus Vorjahren gem. § 2 Abs. 6 KomHKVO						
Fortgeschriebenes Jahresergebnis	1.120.874,15	1.350.000	685.700	576.400	613.300	884.000

Das fortgeschriebene Jahresergebnis 2025 berücksichtigt bereits das vorläufige Ergebnis 2025 in Form eines Überschusses in Höhe von ca. 230.000 €

Finanzhaushalt

Einzahlungen und Auszahlungen	Ergebnis 2024	Ansatz 2025	Ansatz 2026	Ansatz 2027	Ansatz 2028	Ansatz 2029
Einzahlungen aus laufender Verwaltungstätigkeit						
01. Steuern und ähnliche Abgaben	1.449.534,65	1.487.900	1.382.100	1.421.800	1.460.600	1.498.000
02. Zuwendungen und allgemeine Umlagen	5.659,50	2.500	2.500	2.500	138.300	360.300
03. sonstige Transfereinzahlungen						
04. öffentlich-rechtliche Entgelte	101.140,89	95.900	100.900	100.900	100.900	100.900
05. privatrechtliche Entgelte	312.305,02	302.800	346.800	346.800	346.800	346.800
06. Kostenerstattungen und Kostenumlagen		40.000	39.000	38.000	38.000	38.000
07. Zinsen und ähnliche Einzahlungen	25.392,93	20.500	20.500	15.500	10.500	10.500
08. sonstige haushaltswirksame Einzahlungen	147.379,96	31.800	31.800	31.800	31.800	31.800
09. = Summe der Einzahlungen aus lfd. Verwaltungstätigkeit	2.041.412,95	1.981.400	1.923.600	1.957.300	2.126.900	2.386.300
Auszahlungen aus laufender Verwaltungstätigkeit						
10. Personalauszahlungen	94.392,64	113.700	128.300	128.300	128.300	128.300
11. Versorgungsauszahlungen						
12. Auszahl. f. Sach- u. Dienstl. u. GVG	445.428,53	426.200	483.700	414.200	391.200	391.200
13. Zinsen und ähnliche Auszahlungen	2.482,03	2.500	2.100	1.600	1.100	600
14. Transferauszahlungen	1.287.161,07	1.422.200	1.809.000	1.353.800	1.398.500	1.436.500
15. sonstige haushaltswirksame Auszahlungen	122.312,74	59.800	59.800	59.800	59.800	59.800
16. = Summe der Auszahlungen aus lfd. Verwaltungstätigkeit	1.951.777,01	2.024.400	2.482.900	1.957.700	1.978.900	2.016.400
17. Saldo aus laufender Verwaltungstätigkeit	89.635,94	-43.000	-559.300	-400	148.000	369.900
Einzahlungen für Investitionstätigkeit						
18. Zuwendungen für Investitionstätigkeit		10.000	10.000			
19. Beiträge u.ä. Entgelte für Investitionstätigkeit						
20. Veräußerung von Sachvermögen	45.730,00	54.600	54.600			
21. Veräußerung von Finanzvermögensanlagen						
22. sonstige Investitionstätigkeit			3.000	3.000	3.000	3.000
23. = Summe der Einzahlungen für Investitionstätigkeit	45.730,00	64.600	67.600	3.000	3.000	3.000
Auszahlungen für Investitionstätigkeit						
24. Erwerb von Grundstücken und Gebäuden	51.085,00	100.000	100.000			
25. Baumaßnahmen	156.747,32	620.000	135.000	125.000	25.000	25.000
26. Erwerb von beweglichen Sachvermögen	3.577,76	52.000	25.000	10.000	10.000	10.000
27. Erwerb von Finanzvermögensanlagen			100.000			
28. Aktivierbare Zuwendungen	2.679,88			60.900		60.900
29. Sonstige Investitionstätigkeit		53.000				
30. = Summe der Auszahlungen für Investitionstätigkeit	214.089,96	825.000	360.000	195.900	35.000	95.900
31. Saldo aus Investitionstätigkeit	-168.359,96	-760.400	-292.400	-192.900	-32.000	-92.900
32. Finanzmittel-Überschuss/-Fehlbetrag	-78.724,02	-803.400	-851.700	-193.300	116.000	277.000
Ein-, Auszahlungen aus Finanzierungstätigkeit						
33. Einzahlungen; Aufnahme von Krediten und inneren Darlehen für Investitionstätigkeit						
34. Auszahlungen; Tilgung von Krediten und Rückzahlung von inneren Darlehen für Investitionstätigkeit	7.914,29	8.400	8.800	9.300	9.800	3.300
35. Saldo aus Finanzierungstätigkeit	-7.914,29	-8.400	-8.800	-9.300	-9.800	-3.300
36. Finanzmittelveränderung (Summe der Zeilen 32 und 35)	-86.638,31	-811.800	-860.500	-202.600	106.200	273.700

Einzahlungen und Auszahlungen	Ergebnis 2024	Ansatz 2025	Ansatz 2026	Ansatz 2027	Ansatz 2028	Ansatz 2029
Nachrichtlich: voraussichtl. Bestand an Zahlungsmitteln am Anfang des Haushaltsjahres			1.077.000	216.500	13.900	120.100
Nachrichtlich: voraussichtl. Bestand an Zahlungsmitteln am Ende des Haushaltsjahres			216.500	13.900	120.100	393.800

Der Anfangsbestand zum 01.01.2026 wurde bereits aufgrund von (vorläufigen) investiven Haushaltsausgaberesten um ca. 132.000 € reduziert.

Übersicht Ergebnishaushalt

Ordentliche und außerordentliche Erträge und Aufwendungen mit den jeweiligen Gesamtsummen der Teilhaushalte

Ergebnishaushalt	Ordentliche Erträge	Ordentliche Aufwendungen	Ordentliches Ergebnis	Außerordentliche Erträge	Außerordentliche Aufwendungen	Außerordentliches Ergebnis
	- Euro -	- Euro -	- Euro -	- Euro -	- Euro -	- Euro -
1	2	3	4	5	6	7
Teilhaushalt 1 Brockumer Großmarkt	431.000	434.900	-3.900			
Teilhaushalt 2 Übriger Bereich	1.533.200	2.193.600	-660.400			
Summe	1.964.200	2.628.500	-664.300			

Übersicht Finanzhaushalt

Übersicht über die Einzahlungen, Auszahlungen und Verpflichtungsermächtigungen mit den jeweiligen Gesamtsummen der Teilhaushalte des Finanzhaushalts gem. § 1 Abs. 2 Nr. 2 KomHKVO

Teilhaushalt	1	2	3	4	5	6	7	8	9	Saldo aus Finanzierungstätigkeit	Verpflichtungsermächtigungen
		- Euro -	- Euro -	- Euro -	- Euro -	- Euro -	- Euro -	- Euro -	- Euro -	- Euro -	- Euro -
Teilhaushalt 1 Brockumer Großmarkt	431.000		412.100	18.900		75.000	-75.000			10	11
Teilhaushalt 2 Übriger Bereich	1.492.600		2.070.800	-578.200	67.600	285.000	-217.400		8.800	-8.800	
Summe	1.923.600		2.482.900	-559.300	67.600	360.000	-292.400		8.800	-8.800	

Zusammenfassung	Einzahlungen	Auszahlungen
Verwaltungstätigkeit	1.923.600	2.482.900
Investitionstätigkeit	67.600	360.000
Finanzierungstätigkeit		8.800
Summe	1.991.200	2.851.700

Teilhaushalt 1 Brockumer Großmarkt

Teilergebnishaushalt

Erträge und Aufwendungen	Ergebnis 2024	Ansatz 2025	Ansatz 2026	Ansatz 2027	Ansatz 2028	Ansatz 2029
Ordentliche Erträge						
01. Steuern und ähnliche Abgaben						
02. Zuwendungen u. allgem. Umlagen	2.604,03	0	0	0	0	0
03. Auflösungserträge aus Sonderposten						
04. sonstige Transfererträge						
05. öffentlich-rechtliche Entgelte	94.831,93	95.000	100.000	100.000	100.000	100.000
06. privatrechtliche Entgelte	286.970,67	287.000	331.000	331.000	331.000	331.000
07. Kostenerstattungen und Kostenumlagen						
08. Zinsen und ähnliche Finanzerträge						
09. aktivierungsfähige Eigenleistungen						
10. Bestandsveränderungen						
11. sonstige ordentliche Erträge						
12. =Summe ordentliche Erträge	384.406,63	382.000	431.000	431.000	431.000	431.000
Ordentliche Aufwendungen						
13. Personalaufwendungen	55.252,90	67.700	80.300	80.300	80.300	80.300
14. Versorgungsaufwendungen						
15. Aufwendungen für Sach- und Dienstleistungen	302.020,83	265.000	286.000	286.000	286.000	286.000
16. Abschreibungen	22.756,60	21.600	22.800	24.000	25.400	25.900
17. Zinsen und ähnliche Aufwendungen						
18. Transferaufwendungen	3.800,00	6.000	6.000	6.000	6.000	6.000
19. sonstige ordentliche Aufwendungen	48.619,91	39.800	39.800	39.800	39.800	39.800
20. = Summe ordentliche Aufwendungen	432.450,24	400.100	434.900	436.100	437.500	438.000
21. ordentliches Ergebnis	-48.043,61	-18.100	-3.900	-5.100	-6.500	-7.000
22. außerordentliche Erträge						
23. außerordentliche Aufwendungen						
24. außerordentliches Ergebnis						
25. Jahresergebnis	-48.043,61	-18.100	-3.900	-5.100	-6.500	-7.000
26. Erträge aus internen Leistungsbeziehungen						
27. Aufwendungen aus internen Leistungsbeziehungen						
28. Saldo aus internen Leistungsbeziehungen						
29. Ergebnis unter Berücksichtigung der internen Leistungsbeziehungen	-48.043,61	-18.100	-3.900	-5.100	-6.500	-7.000

Produkt-Nr.	P1.573000
Verantwortlicher	Frau Stolte
Kurzbeschreibung	Veranstaltung des Brockumer Großmarktes
Art der Aufgabe	Freiwillige Aufgabe
Grundlagen	Gremienbeschlüsse, Rechtsnormen
Ziele	Betreiben eines attraktiven Marktes für Publikum und Marktbeschicker
Zielgruppe	Besucher und Marktbeschicker
Aufgabenerledigung	Ordnungs- und Sozialamt

Ergebnishaushalt Produkt Brockumer Großmarkt (P1.573000)

Erträge und Aufwendungen	Ergebnis 2024	Ansatz 2025	Ansatz 2026	Ansatz 2027	Ansatz 2028	Ansatz 2029
Ordentliche Erträge						
01. Steuern und ähnliche Abgaben						
02. Zuwendungen u. allgem. Umlagen	2.604,03	0	0	0	0	0
03. Auflösungserträge aus Sonderposten						
04. sonstige Transfererträge						
05. öffentlich-rechtliche Entgelte	94.831,93	95.000	100.000	100.000	100.000	100.000
06. privatrechtliche Entgelte	286.970,67	287.000	331.000	331.000	331.000	331.000
07. Kostenerstattungen und Kostenumlagen						
08. Zinsen und ähnliche Finanzerträge						
09. aktivierungsfähige Eigenleistungen						
10. Bestandsveränderungen						
11. sonstige ordentliche Erträge						
12. =Summe ordentliche Erträge	384.406,63	382.000	431.000	431.000	431.000	431.000
Ordentliche Aufwendungen						
13. Personalaufwendungen	55.252,90	67.700	80.300	80.300	80.300	80.300
14. Versorgungsaufwendungen						
15. Aufwendungen für Sach- und Dienstleistungen	302.020,83	265.000	286.000	286.000	286.000	286.000
16. Abschreibungen	22.756,60	21.600	22.800	24.000	25.400	25.900
17. Zinsen und ähnliche Aufwendungen						
18. Transferaufwendungen	3.800,00	6.000	6.000	6.000	6.000	6.000
19. sonstige ordentliche Aufwendungen	48.619,91	39.800	39.800	39.800	39.800	39.800
20. = Summe ordentliche Aufwendungen	432.450,24	400.100	434.900	436.100	437.500	438.000
21. ordentliches Ergebnis	-48.043,61	-18.100	-3.900	-5.100	-6.500	-7.000
22. außerordentliche Erträge						
23. außerordentliche Aufwendungen						
24. außerordentliches Ergebnis						
25. Jahresergebnis	-48.043,61	-18.100	-3.900	-5.100	-6.500	-7.000
26. Erträge aus internen Leistungsbeziehungen						
27. Aufwendungen aus internen Leistungsbeziehungen						
28. Saldo aus internen Leistungsbeziehungen						
29. Ergebnis unter Berücksichtigung der internen Leistungsbeziehungen	-48.043,61	-18.100	-3.900	-5.100	-6.500	-7.000

Teilhaushalt 1 Brockumer Großmarkt
Teilfinanzhaushalt

Einzahlungen und Auszahlungen	Ergebnis 2024	Ansatz 2025	Ansatz 2026	VE 2026	Ansatz 2027	Ansatz 2028	Ansatz 2029
Einzahlungen aus laufender Verwaltungstätigkeit							
01. Steuern und ähnliche Abgaben							
02. Zuwendungen und allgemeine Umlagen	2.604,03						
03. sonstige Transfereinzahlungen							
04. öffentlich-rechtliche Entgelte	99.643,90	95.000	100.000		100.000	100.000	100.000
05. privatrechtliche Entgelte	286.398,17	287.000	331.000		331.000	331.000	331.000
06. Kostenerstattungen und Kostenumlagen							
07. Zinsen und ähnliche Einzahlungen							
08. Sonstige haushaltswirksame Einzahlungen	110.687,54						
09. = Summe der Einzahlungen aus lfd. Verwaltungstätigkeit	499.333,64	382.000	431.000		431.000	431.000	431.000
Auszahlungen aus laufender Verwaltungstätigkeit							
10. Personalauszahlungen	55.252,90	67.700	80.300		80.300	80.300	80.300
11. Versorgungsauszahlungen							
12. Auszahlungen für Sach- und Dienstleistungen u. GWG	312.769,96	265.000	286.000		286.000	286.000	286.000
13. Zinsen und ähnliche Auszahlungen							
14. Transferauszahlungen	3.800,00	6.000	6.000		6.000	6.000	6.000
15. sonstige haushaltswirksame Auszahlungen	103.159,04	39.800	39.800		39.800	39.800	39.800
16. = Summe der Auszahlungen aus lfd. Verwaltungstätigkeit	474.981,90	378.500	412.100		412.100	412.100	412.100
17. Saldo aus laufender Verwaltungstätigkeit	24.351,74	3.500	18.900		18.900	18.900	18.900
Einzahlungen für Investitionstätigkeit							
18. Zuwendungen für Investitionstätigkeit							
19. Beiträge u.ä. Entgelte für Investitionstätigkeit							
20. Veräußerung von Sachvermögen							

Einzahlungen und Auszahlungen	Ergebnis 2024	Ansatz 2025	Ansatz 2026	VE 2026	Ansatz 2027	Ansatz 2028	Ansatz 2029
21. Veräußerung von Finanzvermögensanlagen							
22. sonstige Investitionstätigkeit							
23. = Summe der Einzahlungen für Investitionstätigkeit							
Auszahlungen für Investitionstätigkeit							
24. Erwerb von Grundstücken. u. Gebäuden	0,00						
25. Baumaßnahmen	15.599,84	95.000	70.000		45.000	15.000	15.000
26. Erwerb von beweglichem Sachvermögen	3.577,76	20.000	5.000		5.000	5.000	5.000
27. Erwerb von Finanzvermögensanlagen							
28. Aktivierbare Zuwendungen							
29. Sonstige Investitionstätigkeit							
30. = Summe der Auszahlungen für Investitionstätigkeit	19.177,60	115.000	75.000		50.000	20.000	20.000
31. Saldo aus Investitionstätigkeit	-19.177,60	-115.000	-75.000		-50.000	-20.000	-20.000
32. Finanzmittel-Überschuss/-Fehlbetrag	5.174,14	-111.500	-56.100		-31.100	-1.100	-1.100
Ein-, Auszahlungen aus Finanzierungstätigkeit							
33. Einzahlungen; Aufnahme von Krediten und inneren Darlehen für Investitionstätigkeit							
34. Auszahlungen; Tilgung von Krediten und inneren Darlehen für Investitionstätigkeit							
35. Saldo aus Finanzierungstätigkeit							
36. Finanzmittelveränderung	5.174,14	-111.500	-56.100		-31.100	-1.100	-1.100

Teilhaushalt 2 Übriger Bereich

Teilergebnishaushalt

Erträge und Aufwendungen	Ergebnis 2024	Ansatz 2025	Ansatz 2026	Ansatz 2027	Ansatz 2028	Ansatz 2029
Ordentliche Erträge						
01. Steuern und ähnliche Abgaben	1.469.414,00	1.487.900	1.382.100	1.421.800	1.460.600	1.498.000
02. Zuwendungen u. allgem. Umlagen	3.055,47	2.500	2.500	2.500	138.300	360.300
03. Auflösungserträge aus Sonderposten	29.429,00	38.800	40.600	38.200	37.500	36.800
04. sonstige Transfererträge						
05. öffentlich-rechtliche Entgelte	1.496,99	900	900	900	900	900
06. privatrechtliche Entgelte	22.259,07	15.800	15.800	15.800	15.800	15.800
07. Kostenerstattungen und Kostenumlagen	40.724,04	40.000	39.000	38.000	38.000	38.000
08. Zinsen und ähnliche Finanzerträge	25.591,93	20.500	20.500	15.500	10.500	10.500
09. aktivierungsfähige Eigenleistungen						
10. Bestandsveränderungen						
11. sonstige ordentliche Erträge	37.451,58	31.800	31.800	31.800	31.800	31.800
12. =Summe ordentliche Erträge	1.629.422,08	1.638.200	1.533.200	1.564.500	1.733.400	1.992.100
Ordentliche Aufwendungen						
13. Personalaufwendungen	39.139,74	46.000	48.000	48.000	48.000	48.000
14. Versorgungsaufwendungen						
15. Aufwendungen für Sach- und Dienstleistungen	124.291,34	161.200	197.700	128.200	105.200	105.200
16. Abschreibungen	102.204,28	118.300	122.800	123.100	123.200	110.100
17. Zinsen und ähnliche Aufwendungen	2.464,42	2.500	2.100	1.600	1.100	600
18. Transferaufwendungen	1.170.002,75	1.416.200	1.803.000	1.347.800	1.392.500	1.430.500
19. sonstige ordentliche Aufwendungen	23.285,76	20.000	20.000	20.000	20.000	20.000
20. = Summe ordentliche Aufwendungen	1.461.388,29	1.764.200	2.193.600	1.668.700	1.690.000	1.714.400
21. ordentliches Ergebnis	168.033,79	-126.000	-660.400	-104.200	43.400	277.700
22. außerordentliche Erträge						
23. außerordentliche Aufwendungen						
24. außerordentliches Ergebnis						
25. Jahresergebnis	168.033,79	-126.000	-660.400	-104.200	43.400	277.700
26. Erträge aus internen Leistungsbeziehungen						
27. Aufwendungen aus internen Leistungsbeziehungen						
28. Saldo aus internen Leistungsbeziehungen						
29. Ergebnis unter Berücksichtigung der internen Leistungsbeziehungen	168.033,79	-126.000	-660.400	-104.200	43.400	277.700

Produkt-Nr.	P1.111000
Verantwortlicher	Frau Schult
Kurzbeschreibung	Tätigkeitsfeld der Gemeindeorgane sowie der sonstigen gemeindlichen Gremien nach Maßgabe der gesetzlichen Bestimmungen
Art der Aufgabe	Pflichtaufgabe / Freiwillige Aufgabe
Grundlagen	Rechtsnormen, Gremienbeschlüsse
Ziele	Gewährleistung einer bürgernahen Kommune
Zielgruppe	Rat und Verwaltung, Einwohnerinnen und Einwohner
Aufgabenerledigung	Hauptamt

Ergebnishaushalt Produkt Gemeindeorgane, Gremien (P1.111000)

Erträge und Aufwendungen	Ergebnis 2024	Ansatz 2025	Ansatz 2026	Ansatz 2027	Ansatz 2028	Ansatz 2029
Ordentliche Erträge						
01. Steuern und ähnliche Abgaben						
02. Zuwendungen u. allgem. Umlagen						
03. Auflösungserträge aus Sonderposten						
04. sonstige Transfererträge						
05. öffentlich-rechtliche Entgelte						
06. privatrechtliche Entgelte						
07. Kostenerstattungen und Kostenumlagen						
08. Zinsen und ähnliche Finanzerträge						
09. aktivierungsfähige Eigenleistungen						
10. Bestandsveränderungen						
11. sonstige ordentliche Erträge						
12. =Summe ordentliche Erträge						
Ordentliche Aufwendungen						
13. Personalaufwendungen						
14. Versorgungsaufwendungen						
15. Aufwendungen für Sach- und Dienstleistungen	2.491,95	1.000	1.000	1.000	1.000	1.000
16. Abschreibungen						
17. Zinsen und ähnliche Aufwendungen						
18. Transferaufwendungen						
19. sonstige ordentliche Aufwendungen	6.313,81	8.800	8.800	8.800	8.800	8.800
20. = Summe ordentliche Aufwendungen	8.805,76	9.800	9.800	9.800	9.800	9.800
21. ordentliches Ergebnis	-8.805,76	-9.800	-9.800	-9.800	-9.800	-9.800
22. außerordentliche Erträge						
23. außerordentliche Aufwendungen						
24. außerordentliches Ergebnis						
25. Jahresergebnis	-8.805,76	-9.800	-9.800	-9.800	-9.800	-9.800
26. Erträge aus internen Leistungsbeziehungen						
27. Aufwendungen aus internen Leistungsbeziehungen						
28. Saldo aus internen Leistungsbeziehungen						
29. Ergebnis unter Berücksichtigung der internen Leistungsbeziehungen	-8.805,76	-9.800	-9.800	-9.800	-9.800	-9.800

Produkt-Nr.	P1.111100.002
Verantwortlicher	Frau Schult
Kurzbeschreibung	Allgemeine Verwaltungstätigkeiten
Art der Aufgabe	Pflichtaufgabe/freiwillige Aufgabe
Grundlagen	Rechtsnormen, Gremienbeschlüsse
Ziele	Gewährleistung einer bürgernahen Verwaltung
Zielgruppe	Rat und Verwaltung, Einwohnerinnen und Einwohner
Aufgabenerledigung	Hauptamt

Ergebnishaushalt Produkt Zentrale Verwaltungsaufgaben (P1.111100.002)

Erträge und Aufwendungen	Ergebnis 2024	Ansatz 2025	Ansatz 2026	Ansatz 2027	Ansatz 2028	Ansatz 2029
Ordentliche Erträge						
01. Steuern und ähnliche Abgaben						
02. Zuwendungen u. allgem. Umlagen						
03. Auflösungserträge aus Sonderposten						
04. sonstige Transfererträge						
05. öffentlich-rechtliche Entgelte						
06. privatrechtliche Entgelte						
07. Kostenerstattungen und Kostenumlagen						
08. Zinsen und ähnliche Finanzerträge						
09. aktivierungsfähige Eigenleistungen						
10. Bestandsveränderungen						
11. sonstige ordentliche Erträge						
12. =Summe ordentliche Erträge						
Ordentliche Aufwendungen						
13. Personalaufwendungen						
14. Versorgungsaufwendungen						
15. Aufwendungen für Sach- und Dienstleistungen	152,33	500	500	500	500	500
16. Abschreibungen						
17. Zinsen und ähnliche Aufwendungen						
18. Transferaufwendungen						
19. sonstige ordentliche Aufwendungen	599,06	800	800	800	800	800
20. = Summe ordentliche Aufwendungen	751,39	1.300	1.300	1.300	1.300	1.300
21. ordentliches Ergebnis	-751,39	-1.300	-1.300	-1.300	-1.300	-1.300
22. außerordentliche Erträge						
23. außerordentliche Aufwendungen						
24. außerordentliches Ergebnis						
25. Jahresergebnis	-751,39	-1.300	-1.300	-1.300	-1.300	-1.300
26. Erträge aus internen Leistungsbeziehungen						
27. Aufwendungen aus internen Leistungsbeziehungen						
28. Saldo aus internen Leistungsbeziehungen						
29. Ergebnis unter Berücksichtigung der internen Leistungsbeziehungen	-751,39	-1.300	-1.300	-1.300	-1.300	-1.300

Produkt-Nr.	P1.111200.001
Verantwortlicher	Frau Schult
Kurzbeschreibung	An- und Verkauf, Verpachtung sowie Bewirtschaftung und Unterhaltung unbebauter eigener Grundstücke; Vergabe von sonstigen Rechten an unbebauten eigenen Grundstücken
Art der Aufgabe	Freiwillige Aufgabe
Grundlagen	Rechtsnormen, Gremienbeschlüsse, vertragliche Regelungen
Ziele	Bodenbevorratung bzw. Abgabe unwirtschaftlicher Grundstücke, sinnvolle Rechtevergabe, zweckentsprechende und vernünftige Bewirtschaftung der eigenen Grundstücke
Zielgruppe	Vertragspartner der Gemeinde, Einwohnerinnen und Einwohner
Aufgabenerledigung	Hauptamt

Ergebnishaushalt Produkt Eigene Grundstücke (P1.111200.001)

Erträge und Aufwendungen	Ergebnis 2024	Ansatz 2025	Ansatz 2026	Ansatz 2027	Ansatz 2028	Ansatz 2029
Ordentliche Erträge						
01. Steuern und ähnliche Abgaben						
02. Zuwendungen u. allgem. Umlagen						
03. Auflösungserträge aus Sonderposten						
04. sonstige Transfererträge						
05. öffentlich-rechtliche Entgelte						
06. privatrechtliche Entgelte	697,75	400	400	400	400	400
07. Kostenerstattungen und Kostenumlagen						
08. Zinsen und ähnliche Finanzerträge						
09. aktivierungsfähige Eigenleistungen						
10. Bestandsveränderungen						
11. sonstige ordentliche Erträge						
12. =Summe ordentliche Erträge	697,75	400	400	400	400	400
Ordentliche Aufwendungen						
13. Personalaufwendungen						
14. Versorgungsaufwendungen						
15. Aufwendungen für Sach- und Dienstleistungen	1.353,02	2.600	2.600	2.600	2.600	2.600
16. Abschreibungen						
17. Zinsen und ähnliche Aufwendungen						
18. Transferaufwendungen						
19. sonstige ordentliche Aufwendungen		1.000	1.000	1.000	1.000	1.000
20. = Summe ordentliche Aufwendungen	1.353,02	3.600	3.600	3.600	3.600	3.600
21. ordentliches Ergebnis	-655,27	-3.200	-3.200	-3.200	-3.200	-3.200
22. außerordentliche Erträge						
23. außerordentliche Aufwendungen						
24. außerordentliches Ergebnis						
25. Jahresergebnis	-655,27	-3.200	-3.200	-3.200	-3.200	-3.200
26. Erträge aus internen Leistungsbeziehungen						
27. Aufwendungen aus internen Leistungsbeziehungen						
28. Saldo aus internen Leistungsbeziehungen						
29. Ergebnis unter Berücksichtigung der internen Leistungsbeziehungen	-655,27	-3.200	-3.200	-3.200	-3.200	-3.200

Produkt-Nr.	P1.111200.003
Verantwortlicher	Frau Schult
Kurzbeschreibung	An- und Verkauf, Vermietung und Verpachtung sowie Bewirtschaftung und Unterhaltung sonstiger bebauter eigener Grundstücke, Vergabe von sonstigen Rechten an sonstigen bebauten eigenen Grundstücken
Art der Aufgabe	Freiwillige Aufgabe
Grundlagen	Rechtsnormen, Gremienbeschlüsse, vertragliche Regelungen
Ziele	zweckentsprechende und vernünftige Bewirtschaftung und Unterhaltung der sonstigen eigenen Gebäude
Zielgruppe	Vertragspartner der Gemeinde, Einwohnerinnen und Einwohner
Aufgabenerledigung	Hauptamt

Ergebnishaushalt Produkt Eigene Gebäude (P1.111200.003)

Erträge und Aufwendungen	Ergebnis 2024	Ansatz 2025	Ansatz 2026	Ansatz 2027	Ansatz 2028	Ansatz 2029
Ordentliche Erträge						
01. Steuern und ähnliche Abgaben						
02. Zuwendungen u. allgem. Umlagen						
03. Auflösungserträge aus Sonderposten						
04. sonstige Transfererträge						
05. öffentlich-rechtliche Entgelte						
06. privatrechtliche Entgelte	4.455,92	4.300	4.300	4.300	4.300	4.300
07. Kostenerstattungen und Kostenumlagen						
08. Zinsen und ähnliche Finanzerträge						
09. aktivierungsfähige Eigenleistungen						
10. Bestandsveränderungen						
11. sonstige ordentliche Erträge						
12. =Summe ordentliche Erträge	4.455,92	4.300	4.300	4.300	4.300	4.300
Ordentliche Aufwendungen						
13. Personalaufwendungen						
14. Versorgungsaufwendungen						
15. Aufwendungen für Sach- und Dienstleistungen	20.033,82	16.500	11.000	11.000	11.000	11.000
16. Abschreibungen	1.304,00	1.400	3.800	3.800	3.800	3.800
17. Zinsen und ähnliche Aufwendungen						
18. Transferaufwendungen						
19. sonstige ordentliche Aufwendungen						
20. = Summe ordentliche Aufwendungen	21.337,82	17.900	14.800	14.800	14.800	14.800
21. ordentliches Ergebnis	-16.881,90	-13.600	-10.500	-10.500	-10.500	-10.500
22. außerordentliche Erträge						
23. außerordentliche Aufwendungen						
24. außerordentliches Ergebnis						
25. Jahresergebnis	-16.881,90	-13.600	-10.500	-10.500	-10.500	-10.500
26. Erträge aus internen Leistungsbeziehungen						
27. Aufwendungen aus internen Leistungsbeziehungen						
28. Saldo aus internen Leistungsbeziehungen						
29. Ergebnis unter Berücksichtigung der internen Leistungsbeziehungen	-16.881,90	-13.600	-10.500	-10.500	-10.500	-10.500

Produkt-Nr.	P1.111200.004
Verantwortlicher	Frau Schult
Kurzbeschreibung	Anmietung und Anpachtung sowie anderweitige Nutzung sowie Bewirtschaftung und Unterhaltung bebauter fremder Grundstücke
Art der Aufgabe	Freiwillige Aufgabe
Grundlagen	Rechtsnormen, Gremienbeschlüsse, vertragliche Regelungen
Ziele	zweckentsprechende und vernünftige Bewirtschaftung sowie Unterhaltung der fremden Gebäude
Zielgruppe	Vertragspartner der Gemeinde, Einwohnerinnen und Einwohner
Aufgabenerledigung	Hauptamt

Ergebnishaushalt Produkt Fremde Gebäude (P1.111200.004)

Erträge und Aufwendungen	Ergebnis 2024	Ansatz 2025	Ansatz 2026	Ansatz 2027	Ansatz 2028	Ansatz 2029
Ordentliche Erträge						
01. Steuern und ähnliche Abgaben						
02. Zuwendungen u. allgem. Umlagen						
03. Auflösungserträge aus Sonderposten						
04. sonstige Transfererträge						
05. öffentlich-rechtliche Entgelte						
06. privatrechtliche Entgelte	6.060,00	6.000	6.000	6.000	6.000	6.000
07. Kostenerstattungen und Kostenumlagen						
08. Zinsen und ähnliche Finanzerträge						
09. aktivierungsfähige Eigenleistungen						
10. Bestandsveränderungen						
11. sonstige ordentliche Erträge						
12. =Summe ordentliche Erträge	6.060,00	6.000	6.000	6.000	6.000	6.000
Ordentliche Aufwendungen						
13. Personalaufwendungen						
14. Versorgungsaufwendungen						
15. Aufwendungen für Sach- und Dienstleistungen	4.020,00	6.000	6.000	6.000	6.000	6.000
16. Abschreibungen						
17. Zinsen und ähnliche Aufwendungen						
18. Transferaufwendungen						
19. sonstige ordentliche Aufwendungen						
20. = Summe ordentliche Aufwendungen	4.020,00	6.000	6.000	6.000	6.000	6.000
21. ordentliches Ergebnis	2.040,00	0	0	0	0	0
22. außerordentliche Erträge						
23. außerordentliche Aufwendungen						
24. außerordentliches Ergebnis						
25. Jahresergebnis	2.040,00	0	0	0	0	0
26. Erträge aus internen Leistungsbeziehungen						
27. Aufwendungen aus internen Leistungsbeziehungen						
28. Saldo aus internen Leistungsbeziehungen						
29. Ergebnis unter Berücksichtigung der internen Leistungsbeziehungen	2.040,00	0	0	0	0	0

Produkt-Nr.	P1.111300
Verantwortlicher	Herr Plöger
Kurzbeschreibung	Aufstellung und Ausführung des Haushaltsplanes, Buchhaltung, Gewährung von Stundungen, Niederschlagungen, Erlassen, Kosten- und Leistungsrechnung, Aufstellung der Jahresrechnung
Art der Aufgabe	Pflichtaufgabe
Grundlagen	Rechtsnormen
Ziele	Geordnete Finanzwirtschaft, Erfüllung der gesetzlichen Vorgaben, Sparsames und wirtschaftliches Verwaltungshandeln
Zielgruppe	Rat und Verwaltung
Aufgabenerledigung	Amt für Finanzwesen

Ergebnishaushalt Produkt Finanzverwaltung (P1.111300)

Erträge und Aufwendungen	Ergebnis 2024	Ansatz 2025	Ansatz 2026	Ansatz 2027	Ansatz 2028	Ansatz 2029
Ordentliche Erträge						
01. Steuern und ähnliche Abgaben						
02. Zuwendungen u. allgem. Umlagen						
03. Auflösungserträge aus Sonderposten						
04. sonstige Transfererträge						
05. öffentlich-rechtliche Entgelte						
06. privatrechtliche Entgelte						
07. Kostenerstattungen und Kostenumlagen						
08. Zinsen und ähnliche Finanzerträge						
09. aktivierungsfähige Eigenleistungen						
10. Bestandsveränderungen						
11. sonstige ordentliche Erträge	2.616,13	1.000	1.000	1.000	1.000	1.000
12. =Summe ordentliche Erträge	2.616,13	1.000	1.000	1.000	1.000	1.000
Ordentliche Aufwendungen						
13. Personalaufwendungen						
14. Versorgungsaufwendungen						
15. Aufwendungen für Sach- und Dienstleistungen						
16. Abschreibungen	57,26					
17. Zinsen und ähnliche Aufwendungen						
18. Transferaufwendungen						
19. sonstige ordentliche Aufwendungen	1.052,58	1.000	1.000	1.000	1.000	1.000
20. = Summe ordentliche Aufwendungen	1.109,84	1.000	1.000	1.000	1.000	1.000
21. ordentliches Ergebnis	1.506,29	0	0	0	0	0
22. außerordentliche Erträge						
23. außerordentliche Aufwendungen						
24. außerordentliches Ergebnis						
25. Jahresergebnis	1.506,29	0	0	0	0	0
26. Erträge aus internen Leistungsbeziehungen						
27. Aufwendungen aus internen Leistungsbeziehungen						
28. Saldo aus internen Leistungsbeziehungen						
29. Ergebnis unter Berücksichtigung der internen Leistungsbeziehungen	1.506,29	0	0	0	0	0

Produkt-Nr.	P1.126000
Verantwortlicher	Frau Stolte
Kurzbeschreibung	Zuschuss an die Wehrkasse der Freiwilligen Ortsfeuerwehr Brockum
Art der Aufgabe	Freiwillige Aufgabe
Grundlagen	Gremienbeschlüsse
Ziele	Förderung der Ortsfeuerwehren
Zielgruppe	Ortsfeuerwehr
Aufgabenerledigung	Ordnungs- und Sozialamt

Ergebnishaushalt Produkt Zuschuss an die Wehrkasse (P1.126000)

Erträge und Aufwendungen	Ergebnis 2024	Ansatz 2025	Ansatz 2026	Ansatz 2027	Ansatz 2028	Ansatz 2029
Ordentliche Erträge						
01. Steuern und ähnliche Abgaben						
02. Zuwendungen u. allgem. Umlagen						
03. Auflösungserträge aus Sonderposten						
04. sonstige Transfererträge						
05. öffentlich-rechtliche Entgelte						
06. privatrechtliche Entgelte						
07. Kostenerstattungen und Kostenumlagen						
08. Zinsen und ähnliche Finanzerträge						
09. aktivierungsfähige Eigenleistungen						
10. Bestandsveränderungen						
11. sonstige ordentliche Erträge						
12. =Summe ordentliche Erträge						
Ordentliche Aufwendungen						
13. Personalaufwendungen						
14. Versorgungsaufwendungen						
15. Aufwendungen für Sach- und Dienstleistungen	500,00	5.000				
16. Abschreibungen						
17. Zinsen und ähnliche Aufwendungen						
18. Transferaufwendungen	400,00	5.400	400	400	400	400
19. sonstige ordentliche Aufwendungen						
20. = Summe ordentliche Aufwendungen	900,00	10.400	400	400	400	400
21. ordentliches Ergebnis	-900,00	-10.400	-400	-400	-400	-400
22. außerordentliche Erträge						
23. außerordentliche Aufwendungen						
24. außerordentliches Ergebnis						
25. Jahresergebnis	-900,00	-10.400	-400	-400	-400	-400
26. Erträge aus internen Leistungsbeziehungen						
27. Aufwendungen aus internen Leistungsbeziehungen						
28. Saldo aus internen Leistungsbeziehungen						
29. Ergebnis unter Berücksichtigung der internen Leistungsbeziehungen	-900,00	-10.400	-400	-400	-400	-400

Produkt-Nr.	P1.272000
Verantwortlicher	Frau Schult
Kurzbeschreibung	Zuschuss für die kirchliche Bücherei
Art der Aufgabe	Freiwillige Aufgabe
Grundlagen	Gremienbeschlüsse
Ziele	Finanzielle Unterstützung der Institution
Zielgruppe	Einwohnerinnen und Einwohner, Allgemeinheit
Aufgabenerledigung	Hauptamt

Ergebnishaushalt Produkt Zuschuss für die kirchliche Bücherei (P1.272000)

Erträge und Aufwendungen	Ergebnis 2024	Ansatz 2025	Ansatz 2026	Ansatz 2027	Ansatz 2028	Ansatz 2029
Ordentliche Erträge						
01. Steuern und ähnliche Abgaben						
02. Zuwendungen u. allgem. Umlagen						
03. Auflösungserträge aus Sonderposten						
04. sonstige Transfererträge						
05. öffentlich-rechtliche Entgelte						
06. privatrechtliche Entgelte						
07. Kostenerstattungen und Kostenumlagen						
08. Zinsen und ähnliche Finanzerträge						
09. aktivierungsfähige Eigenleistungen						
10. Bestandsveränderungen						
11. sonstige ordentliche Erträge						
12. =Summe ordentliche Erträge						
Ordentliche Aufwendungen						
13. Personalaufwendungen						
14. Versorgungsaufwendungen						
15. Aufwendungen für Sach- und Dienstleistungen						
16. Abschreibungen						
17. Zinsen und ähnliche Aufwendungen						
18. Transferaufwendungen	400,00	400	400	400	400	400
19. sonstige ordentliche Aufwendungen						
20. = Summe ordentliche Aufwendungen	400,00	400	400	400	400	400
21. ordentliches Ergebnis	-400,00	-400	-400	-400	-400	-400
22. außerordentliche Erträge						
23. außerordentliche Aufwendungen						
24. außerordentliches Ergebnis						
25. Jahresergebnis	-400,00	-400	-400	-400	-400	-400
26. Erträge aus internen Leistungsbeziehungen						
27. Aufwendungen aus internen Leistungsbeziehungen						
28. Saldo aus internen Leistungsbeziehungen						
29. Ergebnis unter Berücksichtigung der internen Leistungsbeziehungen	-400,00	-400	-400	-400	-400	-400

Produkt-Nr.	P1.281000
Verantwortlicher	Frau Schult
Kurzbeschreibung	Alle Maßnahmen zur Förderung der Heimat- , Kultur- und Brauchtumpflege
Art der Aufgabe	Freiwillige Aufgabe
Grundlagen	Gremienbeschlüsse
Ziele	Förderung der Heimatpflege im Allgemeinen oder im Fokus geplanter oder vorhandener Einrichtungen
Zielgruppe	Einwohnerinnen und Einwohner, Allgemeinheit
Aufgabenerledigung	Hauptamt

Ergebnishaushalt Produkt Einrichtungen Heimat- und Kulturpflege (P1.281000)

Erträge und Aufwendungen	Ergebnis 2024	Ansatz 2025	Ansatz 2026	Ansatz 2027	Ansatz 2028	Ansatz 2029
Ordentliche Erträge						
01. Steuern und ähnliche Abgaben						
02. Zuwendungen u. allgem. Umlagen						
03. Auflösungserträge aus Sonderposten						
04. sonstige Transfererträge						
05. öffentlich-rechtliche Entgelte						
06. privatrechtliche Entgelte		100	100	100	100	100
07. Kostenerstattungen und Kostenumlagen						
08. Zinsen und ähnliche Finanzerträge						
09. aktivierungsfähige Eigenleistungen						
10. Bestandsveränderungen						
11. sonstige ordentliche Erträge						
12. =Summe ordentliche Erträge		100	100	100	100	100
Ordentliche Aufwendungen						
13. Personalaufwendungen						
14. Versorgungsaufwendungen						
15. Aufwendungen für Sach- und Dienstleistungen	75,32	5.200	5.200	5.200	5.200	5.200
16. Abschreibungen						
17. Zinsen und ähnliche Aufwendungen						
18. Transferaufwendungen						
19. sonstige ordentliche Aufwendungen						
20. = Summe ordentliche Aufwendungen	75,32	5.200	5.200	5.200	5.200	5.200
21. ordentliches Ergebnis	-75,32	-5.100	-5.100	-5.100	-5.100	-5.100
22. außerordentliche Erträge						
23. außerordentliche Aufwendungen						
24. außerordentliches Ergebnis						
25. Jahresergebnis	-75,32	-5.100	-5.100	-5.100	-5.100	-5.100
26. Erträge aus internen Leistungsbeziehungen						
27. Aufwendungen aus internen Leistungsbeziehungen						
28. Saldo aus internen Leistungsbeziehungen						
29. Ergebnis unter Berücksichtigung der internen Leistungsbeziehungen	-75,32	-5.100	-5.100	-5.100	-5.100	-5.100

Produkt-Nr.	P1.351700
Verantwortlicher	Frau Stolte
Kurzbeschreibung	Förderung sozialer Einrichtungen wie z. B. Ausrichtung der Altenfeier
Art der Aufgabe	Freiwillige Aufgabe
Grundlagen	Gremienbeschlüsse
Ziele	Förderung der Seniorenarbeit
Zielgruppe	Senioren
Aufgabenerledigung	Ordnungs- und Sozialamt

Ergebnishaushalt Produkt Sonstige soziale Angelegenheiten (P1.351700)

Erträge und Aufwendungen	Ergebnis 2024	Ansatz 2025	Ansatz 2026	Ansatz 2027	Ansatz 2028	Ansatz 2029
Ordentliche Erträge						
01. Steuern und ähnliche Abgaben						
02. Zuwendungen u. allgem. Umlagen						
03. Auflösungserträge aus Sonderposten						
04. sonstige Transfererträge						
05. öffentlich-rechtliche Entgelte						
06. privatrechtliche Entgelte						
07. Kostenerstattungen und Kostenumlagen						
08. Zinsen und ähnliche Finanzerträge						
09. aktivierungsfähige Eigenleistungen						
10. Bestandsveränderungen						
11. sonstige ordentliche Erträge						
12. =Summe ordentliche Erträge						
Ordentliche Aufwendungen						
13. Personalaufwendungen						
14. Versorgungsaufwendungen						
15. Aufwendungen für Sach- und Dienstleistungen	3.616,84	4.000	4.000	4.000	4.000	4.000
16. Abschreibungen						
17. Zinsen und ähnliche Aufwendungen						
18. Transferaufwendungen		0	0	0	0	0
19. sonstige ordentliche Aufwendungen		100	100	100	100	100
20. = Summe ordentliche Aufwendungen	3.616,84	4.100	4.100	4.100	4.100	4.100
21. ordentliches Ergebnis	-3.616,84	-4.100	-4.100	-4.100	-4.100	-4.100
22. außerordentliche Erträge						
23. außerordentliche Aufwendungen						
24. außerordentliches Ergebnis						
25. Jahresergebnis	-3.616,84	-4.100	-4.100	-4.100	-4.100	-4.100
26. Erträge aus internen Leistungsbeziehungen						
27. Aufwendungen aus internen Leistungsbeziehungen						
28. Saldo aus internen Leistungsbeziehungen						
29. Ergebnis unter Berücksichtigung der internen Leistungsbeziehungen	-3.616,84	-4.100	-4.100	-4.100	-4.100	-4.100

Produkt-Nr.	P1.365000
Verantwortlicher	Frau Schult
Kurzbeschreibung	Unterstützung der Einrichtung zur Erziehung, Bildung und Betreuung von Kindern
Art der Aufgabe	Freiwillige Aufgabe
Grundlagen	Rechtsnormen, Gremienbeschlüsse
Ziele	Unterstützung der Sicherstellung des gesetzlichen Anspruchs auf einen Platz in einer Kindertagesstätte
Zielgruppe	Kinder vom vollendeten 3. Lebensjahr bis zur Einschulung
Aufgabenerledigung	Hauptamt

Ergebnishaushalt Produkt KIGA Brockum "Lütke Lüe" (P1.365000)

Erträge und Aufwendungen	Ergebnis 2024	Ansatz 2025	Ansatz 2026	Ansatz 2027	Ansatz 2028	Ansatz 2029
Ordentliche Erträge						
01. Steuern und ähnliche Abgaben						
02. Zuwendungen u. allgem. Umlagen						
03. Auflösungserträge aus Sonderposten		0	0	0	0	0
04. sonstige Transfererträge						
05. öffentlich-rechtliche Entgelte						
06. privatrechtliche Entgelte						
07. Kostenerstattungen und Kostenumlagen						
08. Zinsen und ähnliche Finanzerträge						
09. aktivierungsfähige Eigenleistungen						
10. Bestandsveränderungen						
11. sonstige ordentliche Erträge						
12. =Summe ordentliche Erträge		0	0	0	0	0
Ordentliche Aufwendungen						
13. Personalaufwendungen	1.223,22	1.500	1.600	1.600	1.600	1.600
14. Versorgungsaufwendungen						
15. Aufwendungen für Sach- und Dienstleistungen	4.141,49	6.800	6.800	6.800	6.800	6.800
16. Abschreibungen	141,00					
17. Zinsen und ähnliche Aufwendungen						
18. Transferaufwendungen	15.097,95	7.200	15.000	15.000	15.000	15.000
19. sonstige ordentliche Aufwendungen	89,25					
20. = Summe ordentliche Aufwendungen	20.692,91	15.500	23.400	23.400	23.400	23.400
21. ordentliches Ergebnis	-20.692,91	-15.500	-23.400	-23.400	-23.400	-23.400
22. außerordentliche Erträge						
23. außerordentliche Aufwendungen						
24. außerordentliches Ergebnis						
25. Jahresergebnis	-20.692,91	-15.500	-23.400	-23.400	-23.400	-23.400
26. Erträge aus internen Leistungsbeziehungen						
27. Aufwendungen aus internen Leistungsbeziehungen						
28. Saldo aus internen Leistungsbeziehungen						
29. Ergebnis unter Berücksichtigung der internen Leistungsbeziehungen	-20.692,91	-15.500	-23.400	-23.400	-23.400	-23.400

Produkt-Nr.	P1.366000
Verantwortlicher	Herr Werft
Kurzbeschreibung	Bau und Unterhaltung von Kinderspielplätzen
Art der Aufgabe	Pflichtaufgabe
Grundlagen	Rechtsnormen, Gremienbeschlüsse
Ziele	Förderung der körperlichen, geistigen und sozialen Entwicklung von Kindern verschiedener Altersgruppen
Zielgruppe	Kinder bis 14 Jahre
Aufgabenerledigung	Bauamt

Ergebnishaushalt Produkt Kinderspielplätze (P1.366000)

Erträge und Aufwendungen	Ergebnis 2024	Ansatz 2025	Ansatz 2026	Ansatz 2027	Ansatz 2028	Ansatz 2029
Ordentliche Erträge						
01. Steuern und ähnliche Abgaben						
02. Zuwendungen u. allgem. Umlagen						
03. Auflösungserträge aus Sonderposten						
04. sonstige Transfererträge						
05. öffentlich-rechtliche Entgelte						
06. privatrechtliche Entgelte						
07. Kostenerstattungen und Kostenumlagen						
08. Zinsen und ähnliche Finanzerträge						
09. aktivierungsfähige Eigenleistungen						
10. Bestandsveränderungen						
11. sonstige ordentliche Erträge						
12. =Summe ordentliche Erträge						
Ordentliche Aufwendungen						
13. Personalaufwendungen						
14. Versorgungsaufwendungen						
15. Aufwendungen für Sach- und Dienstleistungen	1.037,91	2.300	2.300	2.300	2.300	2.300
16. Abschreibungen	1.132,00	1.700	2.800	3.300	3.300	3.300
17. Zinsen und ähnliche Aufwendungen						
18. Transferaufwendungen						
19. sonstige ordentliche Aufwendungen	604,93	200	200	200	200	200
20. = Summe ordentliche Aufwendungen	2.774,84	4.200	5.300	5.800	5.800	5.800
21. ordentliches Ergebnis	-2.774,84	-4.200	-5.300	-5.800	-5.800	-5.800
22. außerordentliche Erträge						
23. außerordentliche Aufwendungen						
24. außerordentliches Ergebnis						
25. Jahresergebnis	-2.774,84	-4.200	-5.300	-5.800	-5.800	-5.800
26. Erträge aus internen Leistungsbeziehungen						
27. Aufwendungen aus internen Leistungsbeziehungen						
28. Saldo aus internen Leistungsbeziehungen						
29. Ergebnis unter Berücksichtigung der internen Leistungsbeziehungen	-2.774,84	-4.200	-5.300	-5.800	-5.800	-5.800

Produkt-Nr.	P1.414000
Verantwortlicher	Frau Schult
Kurzbeschreibung	Zuschuss an das Deutsche Rote Kreuz
Art der Aufgabe	Freiwillige Aufgabe
Grundlagen	Gremienbeschlüsse
Ziele	Finanzielle Unterstützung des DRK
Zielgruppe	DRK
Aufgabenerledigung	Hauptamt

Ergebnishaushalt Produkt Zuschuss an DRK-Ortsverein (P1.414000)

Erträge und Aufwendungen	Ergebnis 2024	Ansatz 2025	Ansatz 2026	Ansatz 2027	Ansatz 2028	Ansatz 2029
Ordentliche Erträge						
01. Steuern und ähnliche Abgaben						
02. Zuwendungen u. allgem. Umlagen						
03. Auflösungserträge aus Sonderposten						
04. sonstige Transfererträge						
05. öffentlich-rechtliche Entgelte						
06. privatrechtliche Entgelte						
07. Kostenerstattungen und Kostenumlagen						
08. Zinsen und ähnliche Finanzerträge						
09. aktivierungsfähige Eigenleistungen						
10. Bestandsveränderungen						
11. sonstige ordentliche Erträge						
12. =Summe ordentliche Erträge						
Ordentliche Aufwendungen						
13. Personalaufwendungen						
14. Versorgungsaufwendungen						
15. Aufwendungen für Sach- und Dienstleistungen						
16. Abschreibungen						
17. Zinsen und ähnliche Aufwendungen						
18. Transferaufwendungen	100,00	100	100	100	100	100
19. sonstige ordentliche Aufwendungen						
20. = Summe ordentliche Aufwendungen	100,00	100	100	100	100	100
21. ordentliches Ergebnis	-100,00	-100	-100	-100	-100	-100
22. außerordentliche Erträge						
23. außerordentliche Aufwendungen						
24. außerordentliches Ergebnis						
25. Jahresergebnis	-100,00	-100	-100	-100	-100	-100
26. Erträge aus internen Leistungsbeziehungen						
27. Aufwendungen aus internen Leistungsbeziehungen						
28. Saldo aus internen Leistungsbeziehungen						
29. Ergebnis unter Berücksichtigung der internen Leistungsbeziehungen	-100,00	-100	-100	-100	-100	-100

Produkt-Nr.	P1.421000
Verantwortlicher	Frau Schult
Kurzbeschreibung	Allgemeine Förderung und Verwaltung der Angelegenheiten des Sports
Art der Aufgabe	Freiwillige Aufgabe
Grundlagen	Gremienbeschlüsse
Ziele	Förderung sportlicher Aktivitäten
Zielgruppe	Sportvereine/-Gruppen, Allgemeinheit
Aufgabenerledigung	Hauptamt

Ergebnishaushalt Produkt Förderung des Sports (P1.421000)

Erträge und Aufwendungen	Ergebnis 2024	Ansatz 2025	Ansatz 2026	Ansatz 2027	Ansatz 2028	Ansatz 2029
Ordentliche Erträge						
01. Steuern und ähnliche Abgaben						
02. Zuwendungen u. allgem. Umlagen						
03. Auflösungserträge aus Sonderposten						
04. sonstige Transfererträge						
05. öffentlich-rechtliche Entgelte						
06. privatrechtliche Entgelte						
07. Kostenerstattungen und Kostenumlagen						
08. Zinsen und ähnliche Finanzerträge						
09. aktivierungsfähige Eigenleistungen						
10. Bestandsveränderungen						
11. sonstige ordentliche Erträge						
12. =Summe ordentliche Erträge						
Ordentliche Aufwendungen						
13. Personalaufwendungen						
14. Versorgungsaufwendungen						
15. Aufwendungen für Sach- und Dienstleistungen						
16. Abschreibungen						
17. Zinsen und ähnliche Aufwendungen						
18. Transferaufwendungen		6.000				
19. sonstige ordentliche Aufwendungen						
20. = Summe ordentliche Aufwendungen		6.000				
21. ordentliches Ergebnis		-6.000				
22. außerordentliche Erträge						
23. außerordentliche Aufwendungen						
24. außerordentliches Ergebnis						
25. Jahresergebnis		-6.000				
26. Erträge aus internen Leistungsbeziehungen						
27. Aufwendungen aus internen Leistungsbeziehungen						
28. Saldo aus internen Leistungsbeziehungen						
29. Ergebnis unter Berücksichtigung der internen Leistungsbeziehungen		-6.000				

Produkt-Nr.	P1.424000
Verantwortlicher	Frau Schult
Kurzbeschreibung	Bau, Unterhaltung und Bewirtschaftung von Sportstätten
Art der Aufgabe	Freiwillige Aufgabe
Grundlagen	Gremienbeschlüsse
Ziele	Förderung des Sports
Zielgruppe	Sportvereine/-Gruppen, Allgemeinheit
Aufgabenerledigung	Hauptamt

Ergebnishaushalt Produkt Sportstätten (P1.424000)

Erträge und Aufwendungen	Ergebnis 2024	Ansatz 2025	Ansatz 2026	Ansatz 2027	Ansatz 2028	Ansatz 2029
Ordentliche Erträge						
01. Steuern und ähnliche Abgaben						
02. Zuwendungen u. allgem. Umlagen						
03. Auflösungserträge aus Sonderposten						
04. sonstige Transfererträge						
05. öffentlich-rechtliche Entgelte						
06. privatrechtliche Entgelte						
07. Kostenerstattungen und Kostenumlagen						
08. Zinsen und ähnliche Finanzerträge						
09. aktivierungsfähige Eigenleistungen						
10. Bestandsveränderungen						
11. sonstige ordentliche Erträge						
12. =Summe ordentliche Erträge						
Ordentliche Aufwendungen						
13. Personalaufwendungen						
14. Versorgungsaufwendungen						
15. Aufwendungen für Sach- und Dienstleistungen	5.676,05	8.000	8.000	8.000	8.000	8.000
16. Abschreibungen						
17. Zinsen und ähnliche Aufwendungen						
18. Transferaufwendungen						
19. sonstige ordentliche Aufwendungen						
20. = Summe ordentliche Aufwendungen	5.676,05	8.000	8.000	8.000	8.000	8.000
21. ordentliches Ergebnis	-5.676,05	-8.000	-8.000	-8.000	-8.000	-8.000
22. außerordentliche Erträge						
23. außerordentliche Aufwendungen						
24. außerordentliches Ergebnis						
25. Jahresergebnis	-5.676,05	-8.000	-8.000	-8.000	-8.000	-8.000
26. Erträge aus internen Leistungsbeziehungen						
27. Aufwendungen aus internen Leistungsbeziehungen						
28. Saldo aus internen Leistungsbeziehungen						
29. Ergebnis unter Berücksichtigung der internen Leistungsbeziehungen	-5.676,05	-8.000	-8.000	-8.000	-8.000	-8.000

Produkt-Nr.	P1.511000.001
Verantwortlicher	Herr Werft
Kurzbeschreibung	Aufstellung und Änderung der Bebauungspläne, Mitwirkung bei Planungen Dritter
Art der Aufgabe	Pflichtaufgabe
Grundlagen	Rechtsnormen, Gremienbeschlüsse, vertragliche Regelungen
Ziele	Bedarfsgerechte Bereitstellung von Bau- und Freiflächen zur nachhaltigen Entwicklung der Gemeinde
Zielgruppe	Einwohnerinnen und Einwohner, Allgemeinheit, Vertragspartner
Aufgabenerledigung	Bauamt

Ergebnishaushalt Produkt Bauleitplanung (P1.511000.001)

Erträge und Aufwendungen	Ergebnis 2024	Ansatz 2025	Ansatz 2026	Ansatz 2027	Ansatz 2028	Ansatz 2029
Ordentliche Erträge						
01. Steuern und ähnliche Abgaben						
02. Zuwendungen u. allgem. Umlagen						
03. Auflösungserträge aus Sonderposten						
04. sonstige Transfererträge						
05. öffentlich-rechtliche Entgelte						
06. privatrechtliche Entgelte						
07. Kostenerstattungen und Kostenumlagen		2.000	1.000			
08. Zinsen und ähnliche Finanzerträge						
09. aktivierungsfähige Eigenleistungen						
10. Bestandsveränderungen						
11. sonstige ordentliche Erträge						
12. =Summe ordentliche Erträge		2.000	1.000			
Ordentliche Aufwendungen						
13. Personalaufwendungen						
14. Versorgungsaufwendungen						
15. Aufwendungen für Sach- und Dienstleistungen	4.256,39	15.500	4.500	0	0	0
16. Abschreibungen						
17. Zinsen und ähnliche Aufwendungen						
18. Transferaufwendungen						
19. sonstige ordentliche Aufwendungen						
20. = Summe ordentliche Aufwendungen	4.256,39	15.500	4.500	0	0	0
21. ordentliches Ergebnis	-4.256,39	-13.500	-3.500	0	0	0
22. außerordentliche Erträge						
23. außerordentliche Aufwendungen						
24. außerordentliches Ergebnis						
25. Jahresergebnis	-4.256,39	-13.500	-3.500	0	0	0
26. Erträge aus internen Leistungsbeziehungen						
27. Aufwendungen aus internen Leistungsbeziehungen						
28. Saldo aus internen Leistungsbeziehungen						
29. Ergebnis unter Berücksichtigung der internen Leistungsbeziehungen	-4.256,39	-13.500	-3.500	0	0	0

Produkt-Nr.	P1.531000
Verantwortlicher	Herr Werft
Kurzbeschreibung	Konzessions- und Akzeptanzabgaben
Art der Aufgabe	Freiwillige Aufgabe
Grundlagen	Verträge, Rechtsnormen, Gremienbeschlüsse
Ziele	Sicherung der Versorgung
Zielgruppe	Versorgungsunternehmen, Einwohnerinnen und Einwohner
Aufgabenerledigung	Bauamt

Ergebnishaushalt Produkt Elektrizitätsversorgung (P1.531000)

Erträge und Aufwendungen	Ergebnis 2024	Ansatz 2025	Ansatz 2026	Ansatz 2027	Ansatz 2028	Ansatz 2029
Ordentliche Erträge						
01. Steuern und ähnliche Abgaben						
02. Zuwendungen u. allgem. Umlagen	3.055,47	2.500	2.500	2.500	138.300	360.300
03. Auflösungserträge aus Sonderposten						
04. sonstige Transfererträge						
05. öffentlich-rechtliche Entgelte						
06. privatrechtliche Entgelte						
07. Kostenerstattungen und Kostenumlagen						
08. Zinsen und ähnliche Finanzerträge						
09. aktivierungsfähige Eigenleistungen						
10. Bestandsveränderungen						
11. sonstige ordentliche Erträge	30.297,93	28.000	28.000	28.000	28.000	28.000
12. =Summe ordentliche Erträge	33.353,40	30.500	30.500	30.500	166.300	388.300
Ordentliche Aufwendungen						
13. Personalaufwendungen						
14. Versorgungsaufwendungen						
15. Aufwendungen für Sach- und Dienstleistungen						
16. Abschreibungen						
17. Zinsen und ähnliche Aufwendungen						
18. Transferaufwendungen						
19. sonstige ordentliche Aufwendungen						
20. = Summe ordentliche Aufwendungen						
21. ordentliches Ergebnis	33.353,40	30.500	30.500	30.500	166.300	388.300
22. außerordentliche Erträge						
23. außerordentliche Aufwendungen						
24. außerordentliches Ergebnis						
25. Jahresergebnis	33.353,40	30.500	30.500	30.500	166.300	388.300
26. Erträge aus internen Leistungsbeziehungen						
27. Aufwendungen aus internen Leistungsbeziehungen						
28. Saldo aus internen Leistungsbeziehungen						
29. Ergebnis unter Berücksichtigung der internen Leistungsbeziehungen	33.353,40	30.500	30.500	30.500	166.300	388.300

Produkt-Nr.	P1.532000
Verantwortlicher	Herr Werft
Kurzbeschreibung	Konzessionsabgaben
Art der Aufgabe	Freiwillige Aufgabe
Grundlagen	Verträge, Rechtsnormen, Gremienbeschlüsse
Ziele	Sicherung der Versorgung
Zielgruppe	Versorgungsunternehmen, Einwohnerinnen und Einwohner
Aufgabenerledigung	Bauamt

Ergebnishaushalt Produkt Gasversorgung (P1.532000)

Erträge und Aufwendungen	Ergebnis 2024	Ansatz 2025	Ansatz 2026	Ansatz 2027	Ansatz 2028	Ansatz 2029
Ordentliche Erträge						
01. Steuern und ähnliche Abgaben						
02. Zuwendungen u. allgem. Umlagen						
03. Auflösungserträge aus Sonderposten						
04. sonstige Transfererträge						
05. öffentlich-rechtliche Entgelte						
06. privatrechtliche Entgelte						
07. Kostenerstattungen und Kostenumlagen						
08. Zinsen und ähnliche Finanzerträge						
09. aktivierungsfähige Eigenleistungen						
10. Bestandsveränderungen						
11. sonstige ordentliche Erträge	4.262,52	2.800	2.800	2.800	2.800	2.800
12. =Summe ordentliche Erträge	4.262,52	2.800	2.800	2.800	2.800	2.800
Ordentliche Aufwendungen						
13. Personalaufwendungen						
14. Versorgungsaufwendungen						
15. Aufwendungen für Sach- und Dienstleistungen						
16. Abschreibungen						
17. Zinsen und ähnliche Aufwendungen						
18. Transferaufwendungen						
19. sonstige ordentliche Aufwendungen						
20. = Summe ordentliche Aufwendungen						
21. ordentliches Ergebnis	4.262,52	2.800	2.800	2.800	2.800	2.800
22. außerordentliche Erträge						
23. außerordentliche Aufwendungen						
24. außerordentliches Ergebnis						
25. Jahresergebnis	4.262,52	2.800	2.800	2.800	2.800	2.800
26. Erträge aus internen Leistungsbeziehungen						
27. Aufwendungen aus internen Leistungsbeziehungen						
28. Saldo aus internen Leistungsbeziehungen						
29. Ergebnis unter Berücksichtigung der internen Leistungsbeziehungen	4.262,52	2.800	2.800	2.800	2.800	2.800

Produkt-Nr.	P1.541000
Verantwortlicher	Herr Werft
Kurzbeschreibung	Bau und Unterhaltung von öffentlichen Straßen, Wegen, Gräben und Plätzen
Art der Aufgabe	Pflichtaufgabe
Grundlagen	Rechtsnormen, Gremienbeschlüsse
Ziele	Erschließung und Sicherstellung der Infrastruktur
Zielgruppe	Alle Benutzer der gemeindlichen Straßen
Aufgabenerledigung	Bauamt

Ergebnishaushalt Produkt Gemeindestraßen (P1.541000)

Erträge und Aufwendungen	Ergebnis 2024	Ansatz 2025	Ansatz 2026	Ansatz 2027	Ansatz 2028	Ansatz 2029
Ordentliche Erträge						
01. Steuern und ähnliche Abgaben						
02. Zuwendungen u. allgem. Umlagen						
03. Auflösungserträge aus Sonderposten	28.798,00	38.500	40.600	38.200	37.500	36.800
04. sonstige Transfererträge						
05. öffentlich-rechtliche Entgelte	1.496,99	900	900	900	900	900
06. privatrechtliche Entgelte	2.155,30	0	0	0	0	0
07. Kostenerstattungen und Kostenumlagen						
08. Zinsen und ähnliche Finanzerträge						
09. aktivierungsfähige Eigenleistungen						
10. Bestandsveränderungen						
11. sonstige ordentliche Erträge						
12. =Summe ordentliche Erträge	32.450,29	39.400	41.500	39.100	38.400	37.700
Ordentliche Aufwendungen						
13. Personalaufwendungen	27.519,97	31.800	33.100	33.100	33.100	33.100
14. Versorgungsaufwendungen						
15. Aufwendungen für Sach- und Dienstleistungen	76.803,86	85.200	143.200	78.200	55.200	55.200
16. Abschreibungen	99.153,02	114.700	115.700	115.500	115.600	102.500
17. Zinsen und ähnliche Aufwendungen						
18. Transferaufwendungen						
19. sonstige ordentliche Aufwendungen	14.108,00	6.000	6.000	6.000	6.000	6.000
20. = Summe ordentliche Aufwendungen	217.584,85	237.700	298.000	232.800	209.900	196.800
21. ordentliches Ergebnis	-185.134,56	-198.300	-256.500	-193.700	-171.500	-159.100
22. außerordentliche Erträge						
23. außerordentliche Aufwendungen						
24. außerordentliches Ergebnis						
25. Jahresergebnis	-185.134,56	-198.300	-256.500	-193.700	-171.500	-159.100
26. Erträge aus internen Leistungsbeziehungen						
27. Aufwendungen aus internen Leistungsbeziehungen						
28. Saldo aus internen Leistungsbeziehungen						
29. Ergebnis unter Berücksichtigung der internen Leistungsbeziehungen	-185.134,56	-198.300	-256.500	-193.700	-171.500	-159.100

Produkt-Nr.	P1.551000
Verantwortlicher	Herr Werft
Kurzbeschreibung	Bau und Unterhaltung von öffentlichen Grün- und Parkanlagen
Art der Aufgabe	Freiwillige Aufgabe
Grundlagen	Rechtsnormen, Gremienbeschlüsse
Ziele	Imagesicherung für die Kommune
Zielgruppe	Einwohnerinnen und Einwohner und Allgemeinheit
Aufgabenerledigung	Bauamt

Ergebnishaushalt Produkt Öffentliche Grünanlagen (P1.551000)

Erträge und Aufwendungen	Ergebnis 2024	Ansatz 2025	Ansatz 2026	Ansatz 2027	Ansatz 2028	Ansatz 2029
Ordentliche Erträge						
01. Steuern und ähnliche Abgaben						
02. Zuwendungen u. allgem. Umlagen						
03. Auflösungserträge aus Sonderposten						
04. sonstige Transfererträge						
05. öffentlich-rechtliche Entgelte						
06. privatrechtliche Entgelte						
07. Kostenerstattungen und Kostenumlagen						
08. Zinsen und ähnliche Finanzerträge						
09. aktivierungsfähige Eigenleistungen						
10. Bestandsveränderungen						
11. sonstige ordentliche Erträge						
12. =Summe ordentliche Erträge						
Ordentliche Aufwendungen						
13. Personalaufwendungen						
14. Versorgungsaufwendungen						
15. Aufwendungen für Sach- und Dienstleistungen	132,36	1.000	1.000	1.000	1.000	1.000
16. Abschreibungen	417,00	500	500	500	500	500
17. Zinsen und ähnliche Aufwendungen						
18. Transferaufwendungen						
19. sonstige ordentliche Aufwendungen						
20. = Summe ordentliche Aufwendungen	549,36	1.500	1.500	1.500	1.500	1.500
21. ordentliches Ergebnis	-549,36	-1.500	-1.500	-1.500	-1.500	-1.500
22. außerordentliche Erträge						
23. außerordentliche Aufwendungen						
24. außerordentliches Ergebnis						
25. Jahresergebnis	-549,36	-1.500	-1.500	-1.500	-1.500	-1.500
26. Erträge aus internen Leistungsbeziehungen						
27. Aufwendungen aus internen Leistungsbeziehungen						
28. Saldo aus internen Leistungsbeziehungen						
29. Ergebnis unter Berücksichtigung der internen Leistungsbeziehungen	-549,36	-1.500	-1.500	-1.500	-1.500	-1.500

Produkt-Nr.	P1.553000
Verantwortlicher	Herr Plöger
Kurzbeschreibung	Pflege und Unterhaltung der Ehrenmale
Art der Aufgabe	Freiwillige Aufgabe
Grundlagen	Rechtsnormen, Gremienbeschlüsse
Ziele	Erhaltung der Anlagen in einem würdigen Zustand auf unbegrenzte Zeit
Zielgruppe	Einwohnerinnen und Einwohner und Allgemeinheit
Aufgabenerledigung	Amt für Finanzwesen

Ergebnishaushalt Produkt Ehrenmale (P1.553000)

Erträge und Aufwendungen	Ergebnis 2024	Ansatz 2025	Ansatz 2026	Ansatz 2027	Ansatz 2028	Ansatz 2029
Ordentliche Erträge						
01. Steuern und ähnliche Abgaben						
02. Zuwendungen u. allgem. Umlagen						
03. Auflösungserträge aus Sonderposten						
04. sonstige Transfererträge						
05. öffentlich-rechtliche Entgelte						
06. privatrechtliche Entgelte						
07. Kostenerstattungen und Kostenumlagen						
08. Zinsen und ähnliche Finanzerträge						
09. aktivierungsfähige Eigenleistungen						
10. Bestandsveränderungen						
11. sonstige ordentliche Erträge						
12. =Summe ordentliche Erträge						
Ordentliche Aufwendungen						
13. Personalaufwendungen						
14. Versorgungsaufwendungen						
15. Aufwendungen für Sach- und Dienstleistungen		100	100	100	100	100
16. Abschreibungen						
17. Zinsen und ähnliche Aufwendungen						
18. Transferaufwendungen	35,00	100	100	100	100	100
19. sonstige ordentliche Aufwendungen						
20. = Summe ordentliche Aufwendungen	35,00	200	200	200	200	200
21. ordentliches Ergebnis	-35,00	-200	-200	-200	-200	-200
22. außerordentliche Erträge						
23. außerordentliche Aufwendungen						
24. außerordentliches Ergebnis						
25. Jahresergebnis	-35,00	-200	-200	-200	-200	-200
26. Erträge aus internen Leistungsbeziehungen						
27. Aufwendungen aus internen Leistungsbeziehungen						
28. Saldo aus internen Leistungsbeziehungen						
29. Ergebnis unter Berücksichtigung der internen Leistungsbeziehungen	-35,00	-200	-200	-200	-200	-200

Produkt-Nr.	P1.555000
Verantwortlicher	Herr Plöger
Kurzbeschreibung	Betrieb des Gemeindeforstes nach forstwirtschaftlichen Grundsätzen
Art der Aufgabe	Freiwillige Aufgabe
Grundlagen	Rechtsnormen, Gremienbeschlüsse
Ziele	Fortbestand und Pflege des vorhandenen Waldes
Zielgruppe	Einwohnerinnen und Einwohner und Allgemeinheit
Aufgabenerledigung	Amt für Finanzwesen

Ergebnishaushalt Produkt Gemeindeforst Brockum (P1.555000)

Erträge und Aufwendungen	Ergebnis 2024	Ansatz 2025	Ansatz 2026	Ansatz 2027	Ansatz 2028	Ansatz 2029
Ordentliche Erträge						
01. Steuern und ähnliche Abgaben						
02. Zuwendungen u. allgem. Umlagen						
03. Auflösungserträge aus Sonderposten						
04. sonstige Transfererträge						
05. öffentlich-rechtliche Entgelte						
06. privatrechtliche Entgelte	8.890,10	5.000	5.000	5.000	5.000	5.000
07. Kostenerstattungen und Kostenumlagen						
08. Zinsen und ähnliche Finanzerträge						
09. aktivierungsfähige Eigenleistungen						
10. Bestandsveränderungen						
11. sonstige ordentliche Erträge						
12. =Summe ordentliche Erträge	8.890,10	5.000	5.000	5.000	5.000	5.000
Ordentliche Aufwendungen						
13. Personalaufwendungen	10.396,55	12.700	13.300	13.300	13.300	13.300
14. Versorgungsaufwendungen						
15. Aufwendungen für Sach- und Dienstleistungen		1.500	1.500	1.500	1.500	1.500
16. Abschreibungen						
17. Zinsen und ähnliche Aufwendungen						
18. Transferaufwendungen						
19. sonstige ordentliche Aufwendungen	518,13	2.100	2.100	2.100	2.100	2.100
20. = Summe ordentliche Aufwendungen	10.914,68	16.300	16.900	16.900	16.900	16.900
21. ordentliches Ergebnis	-2.024,58	-11.300	-11.900	-11.900	-11.900	-11.900
22. außerordentliche Erträge						
23. außerordentliche Aufwendungen						
24. außerordentliches Ergebnis						
25. Jahresergebnis	-2.024,58	-11.300	-11.900	-11.900	-11.900	-11.900
26. Erträge aus internen Leistungsbeziehungen						
27. Aufwendungen aus internen Leistungsbeziehungen						
28. Saldo aus internen Leistungsbeziehungen						
29. Ergebnis unter Berücksichtigung der internen Leistungsbeziehungen	-2.024,58	-11.300	-11.900	-11.900	-11.900	-11.900

Produkt-Nr.	P1.611000
Verantwortlicher	Herr Plöger
Kurzbeschreibung	Veranlagung, Festsetzung und Abwicklung der Grund-, Gewerbe-, Hunde-, Vergnügungs- und Zweitwohnungsteuer. Abwicklung des kommunalen Finanzausgleiches
Art der Aufgabe	Pflichtaufgabe
Grundlagen	Rechtsnormen, Gremienbeschlüsse
Ziele	Sicherstellung einer geordneten Haushalts- und Finanzwirtschaft
Zielgruppe	Rat und Verwaltung, Steuerpflichtige, andere Behörden
Aufgabenerledigung	Amt für Finanzwesen

Ergebnishaushalt Produkt Steuern, Finanzaufweisungen und Umlagen (P1.611000)

Erträge und Aufwendungen	Ergebnis 2024	Ansatz 2025	Ansatz 2026	Ansatz 2027	Ansatz 2028	Ansatz 2029
Ordentliche Erträge						
01. Steuern und ähnliche Abgaben	1.469.414,00	1.487.900	1.382.100	1.421.800	1.460.600	1.498.000
02. Zuwendungen u. allgem. Umlagen						
03. Auflösungserträge aus Sonderposten	631,00	300				
04. sonstige Transfererträge						
05. öffentlich-rechtliche Entgelte						
06. privatrechtliche Entgelte						
07. Kostenerstattungen und Kostenumlagen	40.724,04	38.000	38.000	38.000	38.000	38.000
08. Zinsen und ähnliche Finanzerträge	2.492,00	500	500	500	500	500
09. aktivierungsfähige Eigenleistungen						
10. Bestandsveränderungen						
11. sonstige ordentliche Erträge	275,00					
12. =Summe ordentliche Erträge	1.513.536,04	1.526.700	1.420.600	1.460.300	1.499.100	1.536.500
Ordentliche Aufwendungen						
13. Personalaufwendungen						
14. Versorgungsaufwendungen						
15. Aufwendungen für Sach- und Dienstleistungen						
16. Abschreibungen						
17. Zinsen und ähnliche Aufwendungen	58,00	500	500	500	500	500
18. Transferaufwendungen	1.153.969,80	1.397.000	1.787.000	1.331.800	1.376.500	1.414.500
19. sonstige ordentliche Aufwendungen						
20. = Summe ordentliche Aufwendungen	1.154.027,80	1.397.500	1.787.500	1.332.300	1.377.000	1.415.000
21. ordentliches Ergebnis	359.508,24	129.200	-366.900	128.000	122.100	121.500
22. außerordentliche Erträge						
23. außerordentliche Aufwendungen						
24. außerordentliches Ergebnis						
25. Jahresergebnis	359.508,24	129.200	-366.900	128.000	122.100	121.500
26. Erträge aus internen Leistungsbeziehungen						
27. Aufwendungen aus internen Leistungsbeziehungen						
28. Saldo aus internen Leistungsbeziehungen						
29. Ergebnis unter Berücksichtigung der internen Leistungsbeziehungen	359.508,24	129.200	-366.900	128.000	122.100	121.500

Produkt-Nr.	P1.612000
Verantwortlicher	Herr Plöger
Kurzbeschreibung	Betreuung der Aktiv- und Passiv-Bilanzpositionen, Übernahme und Verwaltung von Bürgschaften, Finanz- und Schuldenstatistiken, Zinsen aus Geldanlagen, Zinsen für Kassenkredite etc.
Art der Aufgabe	Pflichtaufgabe
Grundlagen	Rechtsnormen
Ziele	Ermittlung und Fortschreibung des Vermögens, Optimierung des Schuldendienstes, langfristige Liquiditätssicherung
Zielgruppe	Rat und Verwaltung
Aufgabenerledigung	Amt für Finanzwesen

Ergebnishaushalt Produkt Sonstige allgemeine Finanzwirtschaft (P1.612000)

Erträge und Aufwendungen	Ergebnis 2024	Ansatz 2025	Ansatz 2026	Ansatz 2027	Ansatz 2028	Ansatz 2029
Ordentliche Erträge						
01. Steuern und ähnliche Abgaben						
02. Zuwendungen u. allgem. Umlagen						
03. Auflösungserträge aus Sonderposten						
04. sonstige Transfererträge						
05. öffentlich-rechtliche Entgelte						
06. privatrechtliche Entgelte						
07. Kostenerstattungen und Kostenumlagen						
08. Zinsen und ähnliche Finanzerträge	23.099,93	20.000	20.000	15.000	10.000	10.000
09. aktivierungsfähige Eigenleistungen						
10. Bestandsveränderungen						
11. sonstige ordentliche Erträge						
12. =Summe ordentliche Erträge	23.099,93	20.000	20.000	15.000	10.000	10.000
Ordentliche Aufwendungen						
13. Personalaufwendungen						
14. Versorgungsaufwendungen						
15. Aufwendungen für Sach- und Dienstleistungen						
16. Abschreibungen						
17. Zinsen und ähnliche Aufwendungen	2.406,42	2.000	1.600	1.100	600	100
18. Transferaufwendungen						
19. sonstige ordentliche Aufwendungen						
20. = Summe ordentliche Aufwendungen	2.406,42	2.000	1.600	1.100	600	100
21. ordentliches Ergebnis	20.693,51	18.000	18.400	13.900	9.400	9.900
22. außerordentliche Erträge						
23. außerordentliche Aufwendungen						
24. außerordentliches Ergebnis						
25. Jahresergebnis	20.693,51	18.000	18.400	13.900	9.400	9.900
26. Erträge aus internen Leistungsbeziehungen						
27. Aufwendungen aus internen Leistungsbeziehungen						
28. Saldo aus internen Leistungsbeziehungen						
29. Ergebnis unter Berücksichtigung der internen Leistungsbeziehungen	20.693,51	18.000	18.400	13.900	9.400	9.900

Teilhaushalt 2 Übriger Bereich

Teilfinanzhaushalt

Einzahlungen und Auszahlungen	Ergebnis 2024	Ansatz 2025	Ansatz 2026	VE 2026	Ansatz 2027	Ansatz 2028	Ansatz 2029
Einzahlungen aus laufender Verwaltungstätigkeit							
01. Steuern und ähnliche Abgaben	1.449.534,65	1.487.900	1.382.100		1.421.800	1.460.600	1.498.000
02. Zuwendungen und allgemeine Umlagen	3.055,47	2.500	2.500		2.500	138.300	360.300
03. sonstige Transfereinzahlungen							
04. öffentlich-rechtliche Entgelte	1.496,99	900	900		900	900	900
05. privatrechtliche Entgelte	25.906,85	15.800	15.800		15.800	15.800	15.800
06. Kostenerstattungen und Kostenumlagen		40.000	39.000		38.000	38.000	38.000
07. Zinsen und ähnliche Einzahlungen	25.392,93	20.500	20.500		15.500	10.500	10.500
08. Sonstige haushaltswirksame Einzahlungen	36.692,42	31.800	31.800		31.800	31.800	31.800
09. = Summe der Einzahlungen aus lfd. Verwaltungstätigkeit	1.542.079,31	1.599.400	1.492.600		1.526.300	1.695.900	1.955.300
Auszahlungen aus laufender Verwaltungstätigkeit							
10. Personalauszahlungen	39.139,74	46.000	48.000		48.000	48.000	48.000
11. Versorgungsauszahlungen							
12. Auszahlungen für Sach- und Dienstleistungen u. GWG	132.658,57	161.200	197.700		128.200	105.200	105.200
13. Zinsen und ähnliche Auszahlungen	2.482,03	2.500	2.100		1.600	1.100	600
14. Transferauszahlungen	1.283.361,07	1.416.200	1.803.000		1.347.800	1.392.500	1.430.500
15. sonstige haushaltswirksame Auszahlungen	16.731,70	20.000	20.000		20.000	20.000	20.000
16. = Summe der Auszahlungen aus lfd. Verwaltungstätigkeit	1.474.373,11	1.645.900	2.070.800		1.545.600	1.566.800	1.604.300
17. Saldo aus laufender Verwaltungstätigkeit	67.706,20	-46.500	-578.200		-19.300	129.100	351.000
Einzahlungen für Investitionstätigkeit							
18. Zuwendungen für Investitionstätigkeit		10.000	10.000				
19. Beiträge u.ä. Entgelte für Investitionstätigkeit							
20. Veräußerung von Sachvermögen	45.730,00	54.600	54.600				

Einzahlungen und Auszahlungen	Ergebnis 2024	Ansatz 2025	Ansatz 2026	VE 2026	Ansatz 2027	Ansatz 2028	Ansatz 2029
21. Veräußerung von Finanzvermögensanlagen							
22. sonstige Investitionstätigkeit			3.000		3.000	3.000	3.000
23. = Summe der Einzahlungen für Investitionstätigkeit	45.730,00	64.600	67.600		3.000	3.000	3.000
Auszahlungen für Investitionstätigkeit							
24. Erwerb von Grundstücken. u. Gebäuden	51.085,00	100.000	100.000				
25. Baumaßnahmen	141.147,48	525.000	65.000		80.000	10.000	10.000
26. Erwerb von beweglichem Sachvermögen		32.000	20.000		5.000	5.000	5.000
27. Erwerb von Finanzvermögensanlagen			100.000				
28. Aktivierbare Zuwendungen	2.679,88				60.900		60.900
29. Sonstige Investitionstätigkeit		53.000					
30. = Summe der Auszahlungen für Investitionstätigkeit	194.912,36	710.000	285.000		145.900	15.000	75.900
31. Saldo aus Investitionstätigkeit	-149.182,36	-645.400	-217.400		-142.900	-12.000	-72.900
32. Finanzmittel-Überschuss/-Fehlbetrag	-81.476,16	-691.900	-795.600		-162.200	117.100	278.100
Ein-, Auszahlungen aus Finanzierungstätigkeit							
33. Einzahlungen; Aufnahme von Krediten und inneren Darlehen für Investitionstätigkeit							
34. Auszahlungen; Tilgung von Krediten und inneren Darlehen für Investitionstätigkeit	7.914,29	8.400	8.800		9.300	9.800	3.300
35. Saldo aus Finanzierungstätigkeit	-7.914,29	-8.400	-8.800		-9.300	-9.800	-3.300
36. Finanzmittelveränderung	-89.390,45	-700.300	-804.400		-171.500	107.300	274.800

Gesamtinvestitionsprogramm

Investitionssummen je Teilhaushalt

Teilhaushalt	Gesamtinvestitionssumme	Ansatz 2026 -Euro-	bisher bereitgestellt	Ansatz 2027 -Euro-	VE für 2027 -Euro-	Ansatz 2028 -Euro-	VE für 2028 -Euro-	Ansatz 2029 -Euro-	VE für 2029 -Euro-
Teilhaushalt 1 Brockumer Großmarkt	-722.200	-75.000	-557.200	-50.000		-20.000		-20.000	
Teilhaushalt 2 Übriger Bereich	-1.662.900	-217.400	-1.217.700	-142.900		-12.000		-72.900	
Gesamtsumme	-2.385.100	-292.400	-1.774.900	-192.900		-32.000		-92.900	

Teilhaushalt 1 Brockumer Großmarkt

Investitionen und Investitionsförderungsmaßnahmen

Investitionsmaßnahme	Gesamtinvestitionssumme	Ansatz 2026 -Euro-	bisher bereitgestellt	Ansatz 2027 -Euro-	VE für 2027 -Euro-	Ansatz 2028 -Euro-	VE für 2028 -Euro-	Ansatz 2029 -Euro-	VE für 2029 -Euro-
I1.000013.500 Ausbau des Marktgeländes	383.000	15.000	323.000	15.000		15.000		15.000	
I1.000013 Ausbau des Marktgeländes	-383.000	-15.000	-323.000	-15.000		-15.000		-15.000	
I1.000018.510 Erwerb bewegliches Vermögen Brock. Markt	144.200	5.000	124.200	5.000		5.000		5.000	
I1.000018 Erwerb bewegliches Vermögen Brock. Markt	-144.200	-5.000	-124.200	-5.000		-5.000		-5.000	
I1.000047.500 Wasserversorgung Brockumer Markt	120.000	30.000	60.000	30.000					
I1.000047 Wasserversorgung Brockumer Markt	-120.000	-30.000	-60.000	-30.000					
I1.000053.500 Sicherheitsmaßnahmen Brockumer Großmarkt	75.000	25.000	50.000						
I1.000053 Sicherheitsmaßnahmen Brockumer Großmarkt	-75.000	-25.000	-50.000						
Gesamtsumme	-722.200	-75.000	-557.200	-50.000		-20.000		-20.000	

Teilhaushalt 2 Übriger Bereich

Investitionen und Investitionsförderungsmaßnahmen

Investitionsmaßnahme	Gesamtinvestitionssumme	Ansatz 2026 -Euro-	bisher bereitgestellt	Ansatz 2027 -Euro-	VE für 2027 -Euro-	Ansatz 2028 -Euro-	VE für 2028 -Euro-	Ansatz 2029 -Euro-	VE für 2029 -Euro-
I1.000005.565 Veräußerung Baugrundstücke	941.100	54.600	886.500						
I1.000005 Veräußerung Baugrundstücke	941.100	54.600	886.500						
I1.000012.510 Allgemeiner Grunderwerb Gem. Brockum	1.648.100	100.000	1.548.100						
I1.000012 Allgemeiner Grunderwerb Gem. Brockum	-1.648.100	-100.000	-1.548.100						
I1.000017.510 Erwerb bewegl. Vermögen Gemeindestraßen	227.800	10.000	202.800	5.000		5.000		5.000	
I1.000017 Erwerb bewegl. Vermögen Gemeindestraßen	-227.800	-10.000	-202.800	-5.000		-5.000		-5.000	
I1.000025.500 Ausbau der Straßenbeleuchtung	128.000	10.000	88.000	10.000		10.000		10.000	
I1.000025 Ausbau der Straßenbeleuchtung	-128.000	-10.000	-88.000	-10.000		-10.000		-10.000	
I1.000032.500 Anbau Leichtbauhalle (Allgemein)	150.000	15.000	135.000						
I1.000032 Anbau Leichtbauhalle (Allgemein)	-150.000	-15.000	-135.000						
I1.000038.510 Erwerb Spielgeräte Kinderspielplätze	27.300	10.000	17.300						
I1.000038 Erwerb Spielgeräte Kinderspielplätze	-27.300	-10.000	-17.300						
I1.000049.500 Ausbau Gemeindestr. "Im Weißen Sande"	70.000			70.000					
I1.000049 Ausbau Gemeindestr. "Im Weißen Sande"	-70.000			-70.000					

Teilhaushalt 2 Übriger Bereich

Investitionen und Investitionsförderungsmaßnahmen

Investitionsmaßnahme	Gesamtinvestitionssumme	Ansatz 2026 -Euro-	bisher bereitgestellt	Ansatz 2027 -Euro-	VE für 2027 -Euro-	Ansatz 2028 -Euro-	VE für 2028 -Euro-	Ansatz 2029 -Euro-	VE für 2029 -Euro-
I1.000050.500 Energetische Sanierung Str.-Beleuchtung	120.000	40.000	80.000						
I1.000050.555 Energetische San. Str.-Beleucht. - Zuw.	30.000	10.000	20.000						
I1.000050 Energetische Sanierung Str.-Beleuchtung	-90.000	-30.000	-60.000						
I1.000052.520 Gewährung / Abwicklung von Ausleihungen	41.000	-3.000	53.000	-3.000		-3.000		-3.000	
I1.000052 Gewährung / Abwicklung von Ausleihungen	-41.000	3.000	-53.000	3.000		3.000		3.000	
I1.000054.525 Zuweisung an SG "Sanierung Hochbehälter"	121.800			60.900				60.900	
I1.000054 Zuweisung an SG "Sanierung Hochbehälter"	-121.800			-60.900				-60.900	
I1.000055.520 Erwerb Beteiligungen Windkraft	100.000	100.000							
I1.000055 Erwerb Beteiligungen Windkraft	-100.000	-100.000							
Gesamtsumme	-1.662.900	-217.400	-1.217.700	-142.900		-12.000		-72.900	

Stellenplan

Stellenplan 2026

Teil B: Tariflich Beschäftigte

Lfd. Nr.	Funktionsbezeichnung	Entgeltgruppe, Sondertarif	Zahl der Stellen im Haushaltsjahr 2026	Zahl der Stellen im Vorjahr			Vermerke, Erläuterungen
				insgesamt	tatsächlich besetzt	davon am 30.06.2025 nicht besetzt	
1	2	3	4	5	6	7	8
1	Bauhof Beschäftigte/r des Bauhofes	6	1	1	1	-	
Summe :				1	1	0	

Für die Vertretung von tariflich Beschäftigten bei längerer Arbeitsunfähigkeit, Rehabilitationsmaßnahmen sowie Elternzeit können Aushilfskräfte mit Zeitverträgen beschäftigt werden.

Stellenübersichten 2026

Aufteilung nach der Verwaltungsgliederung

II. Tariflich Beschäftigte

Gliederungsnummer	Teilhaushalte, Produktbereiche, Organisationseinheiten	TVöD - Entgeltgruppen						pauschal	zusammen
		7	6	5	4	3	2		
5410	Gemeindestraßen	-	1	-	-	-	-	-	1
Summe:		0	1	0	0	0	0	0	1

**Übersicht
über die aus Verpflichtungsermächtigungen voraussichtlich
fällig werdenden Auszahlungen**

Übersicht gem. § 1 Abs. 2 Nr. 5 KomHKVO

Verpflichtungsermächtigungen im Haushaltsplan des Jahres	Voraussichtlich fällig werdende Auszahlungen			
	2026	2027	2028	2029
	-Euro-	-Euro-	-Euro-	-Euro-
1	2	3	4	5
2023	0	0	0	0
2024	0	0	0	0
2025	0	0	0	0
2026	0	0	0	0
Insgesamt	0	0	0	0
Nachrichtlich: in der mittelfristigen Finanzpla- nung vorgesehene Kreditaufnah- men für Investitionstätigkeit	0	0	0	0

**Übersicht
über den voraussichtlichen Stand der Schulden**

Übersicht gem. § 1 Abs. 2 Nr. 6 KomHKVO

Art der Schulden	Stand zu Beginn des Vorjahres	Voraussichtlicher Stand zu Beginn des Haushaltsjahres
	-1.000 Euro-	-1.000 Euro-
	2	3
1		
1. Geldschulden aus		
1.1 Anleihen	0	0
1.2 Verbindlichkeiten aus Krediten für Investitionstätigkeit	39	31
1.3 Liquiditätskrediten	0	0
1.4 sonstigen Geldschulden	0	0
2. Verbindlichkeiten aus kreditähnlichen Rechtsgeschäften	0	0
3. Verbindlichkeiten aus Lieferungen und Leistungen	23	40
4. Transferverbindlichkeiten	17	15
5. Sonstige Verbindlichkeiten	19	8
Schulden insgesamt	98	94

**Bericht über die Unternehmen und Einrichtungen der Gemeinde in der Rechtsform
des privaten Rechtes und die Beteiligung daran
(§ 151 des Niedersächsischen Kommunalverfassungsgesetzes)**

Unternehmen / Einrichtung	Höhe der Beteiligung zu Beginn des Haushaltsjahres €
Fehlanzeige	

Bilanz der Gemeinde Brockum zum 31.12.2024

AKTIVA	31.12.2023	31.12.2024	Passiva	31.12.2023	31.12.2024
	€	€		€	€
A1. Immaterielles Vermögen	140.530,00	140.522,88	P1. Nettoportion	7.437.743,45	7.528.304,63
A1.4 004000 Geleistete Investitionszuweisungen und -zuschüsse	140.530,00	140.522,88	P1.1 Basis-Reinvermögen	5.606.332,79	5.606.332,79
A2. Sachvermögen	6.039.800,13	6.083.611,67	P1.1.1 200100 Reinvermögen	5.606.332,79	5.606.332,79
A2.1 Unbebaute Grundstücke und grundstücksgleiche Rechte	482.330,13	487.685,13	P1.2 Rücklagen	978.383,36	1.000.884,57
A2.1.1 011000 Grünflächen	7.463,30	7.463,30	P1.1.2.1 201000 Rücklagen aus Überschüssen d. ordentl. Erg.	393.832,94	466.334,15
A2.1.2 012000 Ackerland	66.682,73	66.682,73	P1.1.2.2 202000 Rücklagen aus Überschüssen d. außerord. Erg.	534.550,42	534.550,42
A2.1.3 013000 Wald, Forsten	245.957,60	245.957,60	P1.3 Jahresergebnis	72.501,21	119.990,18
A2.1.9 019000 Sonstige unbebaute Grundstücke	162.226,50	167.581,50	P1.3.2 Summe Jahresüberschuss/Jahresfehlbetrag	72.501,21	119.990,18
A2.2 Bebaute Grundstücke und grundstücksgleiche Rechte	1.095.401,16	1.086.684,16	P1.4 Sonderposten	830.526,09	801.097,09
A2.2.4 024100 Grund u. Boden mit Kultur-, Sport- u. Gartenanlagen	876.812,27	876.812,27	P1.4.1 211100 Sonderposten a. Investitionszuw. u.-zuschüssen	75.179,00	62.848,00
A2.2.4 024200 Geb.u.-Aufb. bei Kultur-, Sport- u. Gartenanlagen	7.372,00	6.955,00	P1.4.2 212000 Sonderposten aus Beiträgen und ähnl. Entgelten	273.098,00	256.000,00
A2.2.9 029100 Grund u. Boden. bei sonst. Dienst-, Geschäfts- u.a.	19.400,89	19.400,89	P1.4.3 215000 Erhaltene Anzahlungen auf Sonderposten	482.249,09	482.249,09
A2.2.9 029200 Geb. u. Aufb. bei sonst. Dienst-, Geschäfts- u.a.	191.816,00	183.516,00	P2. Schulden	119.462,29	98.945,58
A2.3 Infrastrukturvermögen	4.259.697,46	4.312.283,46	P2.1 Geldschulden	47.346,36	47.346,36
A2.3.1 031000 Grund und Boden des Infrastrukturvermögens	3.064.178,46	3.064.178,46	P2.1.2 Verb. aus Krediten für Investitionen	47.346,36	47.346,36
A2.3.5 035000 Straßen, Wege, Plätze, Verkehrslenkungsanlagen	1.173.717,00	1.224.758,00	P2.1.2 231730 KredAufn.f.invest.b.KredInst.,LZ >5J.,EUR	47.346,36	47.346,36
A2.3.6 036000 Strom-, Gas-, Wasserleitungen u. zugeh. Anlagen	14.887,00	16.552,00	P2.3 251100 Verbindlichkeiten aus Lieferungen u. Leistungen	53.320,63	23.266,93
A2.3.9 039000 Sonstige Bauten des Infrastrukturvermögens	6.915,00	6.795,00	P2.4 Transferverbindlichkeiten	800,85	17.702,36
A2.6 Maschinen und technische Anlagen; Fahrzeuge	45.435,00	36.740,00	P2.4.1 262100 Finanzausgleichsverbindlichkeiten	0,00	1.596,00
A2.6.1 061000 Fahrzeuge	45.218,00	36.740,00	P2.4.2 263100 Verbindlichkeiten a Zuw. Zuschüssen f. lfd. Zwecke	478,40	930,80
A2.6.2 062000 Maschinen u. techn. Anlagen	217,00	0,00	P2.4.3 267100 Steuerverbindlichkeiten	322,45	15.175,56
A2.7 Betriebs- und Geschäftsausstattung, Pflanzen u. Tiere	32.393,00	32.503,00	P2.5 Sonstige Verbindlichkeiten	17.994,45	18.544,22
A2.7.2 072000 Betriebs- und Geschäftsausstattung	32.393,00	32.503,00	P2.5.2 273100 Abzuführende Gewerbesteuer	16.907,00	17.617,00
A2.9 Geleistete Anzahlungen, Anlagen im Bau	124.543,38	127.715,92	P2.5.4.1 279100 Sonstige Verbindlichkeiten	105,35	87,74
A2.9.6 096000 Anlagen im Bau	124.543,38	127.715,92	P2.5.4.2 279200 Verbindlichkeiten aus Akontozahlungen	982,10	839,48
A3. Finanzvermögen	45.996,94	60.977,03	P3. Rückstellungen	133.618,67	36.720,38
A3.6 Öffentlich-rechtliche Forderungen	11.708,07	26.357,90	P3.6 Rückstellungen i.R. des FAG und von Steuerschuldverhältnissen	111.910,00	0,00
A3.6.1 151100 Öffentlich-rechtliche Forderungen	7.864,94	623,22	P3.6.1 286110 Rückstellungen Kreisumlage	43.200,00	0,00
A3.6.9 159100 Übrige öff.-rechtl. Forderungen	3.843,13	25.734,68	P3.6.2 286120 Rückstellungen Samtgemeindeumlage	68.710,00	0,00
A3.8 Sonstige privatrechtliche Forderungen	34.288,87	34.619,13	P3.8 289100 Andere Rückstellungen	21.708,67	36.720,38
A3.8.1 161100 Privatrechtliche Forderungen aus Dienstleistungen	34.288,87	34.619,13			
A4. Liquide Mittel	1.464.497,34	1.378.859,01			
A4.1.1 171100 Kreissparkasse Diepholz	131.990,63	243.776,58			
A4.1.2 171200 VOBa Volksbank	32.177,48	264.747,14			
A4.1.3 172101 Termingeld Kreissparkasse Diepholz	1.300.000,00	0,00			
A4.1.4 172102 Termingeld VOBa Volksbank	0,00	870.000,00			
A4.1.5 173100 Kasse	329,23	335,29			
Bilanzsumme	7.690.824,41	7.663.970,59	Bilanzsumme	7.690.824,41	7.663.970,59

Bilanz der Gemeinde Brockum zum 31.12.2024
 Vorbelastung künftiger Haushaltsjahre

Vorbelastung künftiger Haushaltsjahre	91.400,00
(insbesondere)	
Haushaltsreste	91.400,00
Bürgschaften	0,00
Gewährleistungsverträge	0,00
in Anspruch genommene Verpflichtungsermächtigungen	0,00
Verpflichtungen aus kreditähnlichen Rechtsgeschäften	0,00
über das Haushaltsjahr hinaus gestundete Beträge	0,00