

Flecken LEMFÖRDE



HAUSHALTSPLAN

HAUSHALTSJAHR

2026

Inhaltsverzeichnis

Inhaltsverzeichnis	Seite	2
Bevölkerungsentwicklung	Seite	3
Haushaltssatzung	Seite	4
Vorbericht	Seite	7
Teilhaushalte	Seite	12
Produktübersicht	Seite	12
Budgetübersicht	Seite	12
Deckungsvermerke	Seite	13
Übersicht Steuerkraftmeßzahl	Seite	14
Ergebnishaushalt	Seite	15
Finanzhaushalt	Seite	17
Ergebnishaushalt je Produkt	Seite	19
Gesamtinvestitionsprogramm	Seite	65
Übersicht Verpflichtungsermächtigungen	Seite	67
Übersicht Schulden	Seite	67
Beteiligungen	Seite	68
Bilanz zum 31.12.2024	Seite	69

Bevölkerungsentwicklung

<u>Einwohnerzahl:</u>	30.06. 1979	2.131
	30.06. 1980	2.187
	30.06. 1981	2.169
	30.06. 1982	2.172
	30.06. 1983	2.166
	30.06. 1984	2.153
	30.06. 1985	2.125
	30.06. 1986	2.124
	30.06. 1987	2.141
	30.06. 1988	2.148
	30.06. 1989	2.217
	30.06. 1990	2.321
	30.06. 1991	2.334
	30.06. 1992	2.398
	30.06. 1993	2.402
	30.06. 1994	2.479
	30.06. 1995	2.567
	30.06. 1996	2.637
	30.06. 1997	2.661
	30.06. 1998	2.651
	30.06. 1999	2.682
	30.06. 2000	2.672
	30.06. 2001	2.756
	30.06. 2002	2.758
	30.06. 2003	2.810
	30.06. 2004	2.875
	30.06. 2005	2.901
	30.06. 2006	2.873
	30.06. 2007	2.875
	30.06. 2008	2.865
	30.06. 2009	2.870
	30.06. 2010	2.883
	30.06. 2011	2.877
	30.06. 2012	2.882
	30.06. 2013	2.982
	30.06. 2014	2.999
	30.06. 2015	3.072
	31.12. 2016	3.131
	30.06. 2017	3.156
	30.06. 2018	3.260
	30.06. 2019	3.300
	30.06. 2020	3.346
	30.06. 2021	3.363
	30.06. 2022	3.397
	30.06. 2023	3.425
	30.06. 2024	3.253
	30.06. 2025	3.435

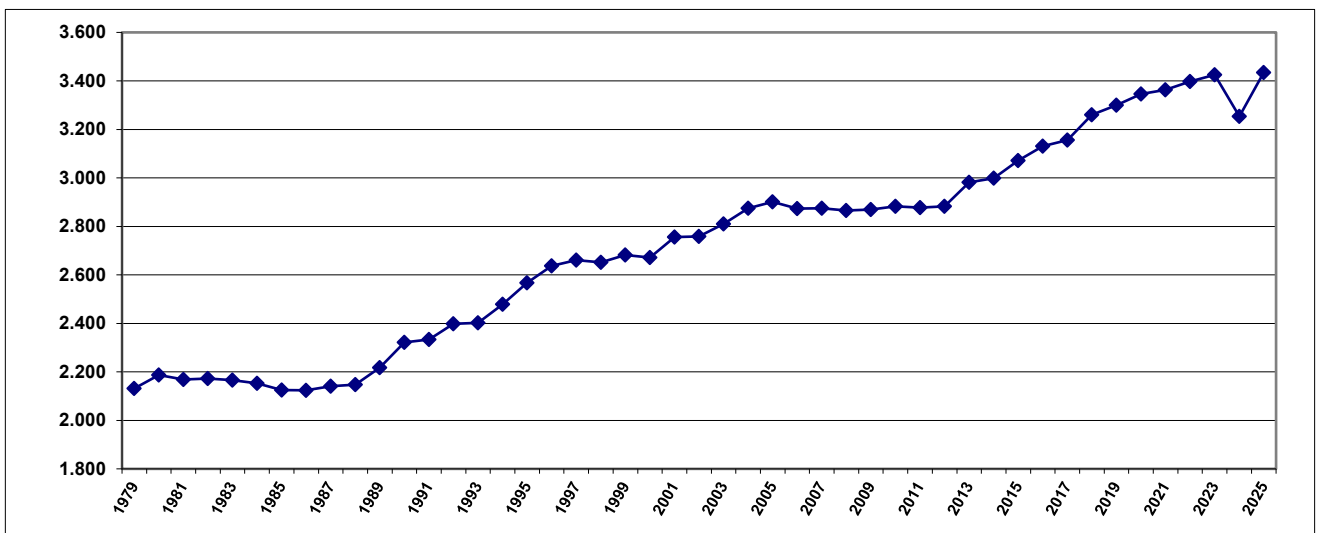

Haushaltssatzung

Haushaltssatzung des Flecken Lemförde für das Haushaltsjahr 2026

Aufgrund des § 112 des Niedersächsischen Kommunalverfassungsgesetzes (NKomVG) hat der Rat des Flecken Lemförde in der Sitzung am 04.02.2026 folgende Haushaltssatzung beschlossen:

§ 1

Der Haushaltsplan für das Haushaltsjahr 2026 wird

1. im Ergebnishaushalt

mit dem jeweiligen Gesamtbetrag

1.1	der ordentlichen Erträge auf	5.753.300 Euro
1.2	der ordentlichen Aufwendungen auf	6.830.500 Euro
1.3	der außerordentlichen Erträge	572.500 Euro
1.4	der außerordentlichen Aufwendung auf	0 Euro

2. im Finanzhaushalt

mit dem jeweiligen Gesamtbetrag

2.1	der Einzahlungen aus laufender Verwaltungstätigkeit	5.465.200 Euro
2.2	der Auszahlungen aus laufender Verwaltungstätigkeit	6.243.800 Euro
2.3	der Einzahlungen für Investitionstätigkeit	1.701.600 Euro
2.4	der Auszahlungen für Investitionstätigkeit	200.000 Euro
2.5	der Einzahlungen für Finanzierungstätigkeit	0 Euro
2.6	der Auszahlungen für Finanzierungstätigkeit	21.400 Euro

festgesetzt.

§ 2

Kredite für Investitionen und Investitionsförderungsmaßnahmen werden nicht veranschlagt.

§ 3

Verpflichtungsermächtigungen werden nicht veranschlagt.

§ 4

Der Höchstbetrag, bis zu dem im Haushaltsjahr 2026 Liquiditätskredite zur rechtzeitigen Leistung von Auszahlungen in Anspruch genommen werden dürfen, wird auf 910.000 Euro festgesetzt.

§ 5

Die Steuersätze (Hebesätze) für die Realsteuern sind durch eine besondere Hebesatzsatzung wie folgt festgesetzt:

- | | |
|----------------------------------------------------------------------|----------|
| 1. Grundsteuer | |
| 1.1 für die land- und forstwirtschaftlichen Betriebe (Grundsteuer A) | 425 v.H. |
| 1.2 für die Grundstücke (Grundsteuer B) | 425 v.H. |
| 2. Gewerbesteuer | 415 v.H. |

§ 6

(1) Über- und außerplanmäßige Aufwendungen und Auszahlungen gelten als unerheblich nach § 117 Abs. 1 NKomVG, sofern sie im Einzelfall (Produkt) den Betrag von 5.000 € nicht überschreiten.

Lemförde, den 04.02.2026

Flecken Lemförde

Mentrup
Gemeindedirektor

Vorbericht

zum Haushaltsplan des Flecken Lemförde

für das Haushaltsjahr 2026

Rückblick auf die Haushaltsjahre 2024 und 2025

Die Haushaltssatzung mit dem Haushaltsplan für das Haushaltsjahr 2024 wurde vom Rat in seiner Sitzung am 06.03.2024 beschlossen. Im Ergebnishaushalt 2024 wurde ein Fehlbedarf von 1.534.900 € ausgewiesen. Im Rahmen des Jahresabschlusses hat sich ein Fehlbedarf in Höhe von 694.508,47 € ergeben.

Die Haushaltssatzung mit dem Haushaltsplan für das Haushaltsjahr 2025 wurde vom Rat in seiner Sitzung am 11.12.2024 beschlossen. Im Ergebnishaushalt 2025 wurde ein Fehlbedarf von 488.100 € ausgewiesen. Nach dem derzeitigen Stand des (vorläufigen) Abschlusses ist ein Überschuss in Höhe von ca. 2.218.000 € zu erwarten.

In den Überschussrücklagen des ordentlichen und außerordentlichen Ergebnisses stehen auf Grund sämtlicher doppischer Jahresabschlüsse bis einschließlich 2025 somit Überschüsse in Höhe von insgesamt ca. 2.786.500 € zur Deckung etwaiger zukünftiger Fehlbeiträge zur Verfügung.

Ergebnishaushalt 2026

Im Ergebnishaushalt sind auf der Ertragsseite als wesentliche Positionen die Steuern und ähnlichen Abgaben, die Auflösungserträge aus Sonderposten sowie die sonstigen ordentlichen und außerordentlichen Erträge zu nennen.

Auf der Aufwandsseite stehen insbesondere die Aufwendungen für Sach- und Dienstleistungen, die Abschreibungen sowie die Transferaufwendungen im Vordergrund.

Im ordentlichen Ergebnishaushalt werden Gesamterträge von 5.753.300 € veranschlagt. Die Gesamtaufwendungen betragen 6.830.500 €, so dass der ordentliche Haushalt mit einem Fehlbedarf in Höhe von 1.077.200 € abschließen wird. Unter Berücksichtigung von außerordentlichen Erträgen in Höhe von 572.500 € reduziert sich dieser Gesamtfehlbedarf auf 504.700 €. Da die Deckung dieses Fehlbedarfes durch die Überschussrücklagen gewährleistet ist, gilt der Haushaltsplan somit gem. § 110 Abs. 4 Sätze 1 und 2 NKomVG in Verbindung mit § 110 Abs. 5 Satz 1 Nr. 1 NKomVG formell als ausgeglichen.

Die Erträge aus Steuern und ähnlichen Abgaben belaufen sich in diesem Jahr auf 5.348.100 €. Weitere Erläuterungen insbesondere zu den einzelnen Steuerarten werden unter dem Punkt „*Entwicklungen*“ dargestellt.

Die Auflösungserträge aus Sonderposten in Höhe von 288.100 € wurden anhand der Anlagenbuchhaltung für die bereits passivierten Sonderposten aus Zuweisungen, Zuschüssen und Beiträgen sowie ggfs. der Planauflösungen für die veranschlagten Einzahlungen aus Investitionstätigkeit ermittelt.

Die sonstigen ordentlichen Erträge in Höhe von 86.000 € beruhen überwiegend auf den Konzessionsabgaben für Strom und Gas.

Die außerordentlichen Erträge in Höhe von 572.500 € resultieren aus geplanten Grundstücksveräußerungen.

Die Aufwendungen für Sach- und Dienstleistungen werden mit 338.700 € veranschlagt und betreffen im Wesentlichen die Instandhaltung der Straßen, Wege und Plätze, der Straßenbeleuchtung sowie die Planungsaufwendungen für die Bauleitplanung. Der Anteil der Bauleitplanung beträgt in diesem Jahr 66.000 €.

Die Abschreibungen in Höhe von 586.700 € wurden anhand der Anlagenbuchhaltung für die bereits aktivierten Anlagen sowie ggf. der Planabschreibungen für die Investitionen ermittelt. Unter Berücksichtigung der o.g. Auflösungserträge aus Sonderposten ergibt sich eine „Netto-Abschreibung“ von 298.600 €.

Die Transferaufwendungen mit einem Gesamtbetrag von 5.682.700 € beruhen größtenteils auf den Aufwendungen für die Gewerbesteuer-, Kreis- und Samtgemeindeumlage.

Finanzhaushalt 2026

Die Entwicklung im Finanzhaushalt stellt sich wie folgt dar:

	2026 €	2027 €	2028 €	2029 €
Zahlungsmittelbestand zum 01.01.	166.000	867.600	590.900	577.600
+ Einzahlungen aus lfd. Verwaltungstätigkeit	5.465.200	5.631.100	5.767.000	5.899.100
- Auszahlungen aus lfd. Verwaltungstätigkeit	6.243.800	5.848.800	5.793.100	5.947.100
+ Einzahlungen aus Investitionstätigkeit	1.701.600	1.290.000	1.190.000	100.000
- Auszahlungen aus Investitionstätigkeit	200.000	1.817.200	1.625.000	217.200
+ Einzahlungen aus Finanzierungstätigkeit	0	510.000	510.000	0
- Auszahlungen aus Finanzierungstätigkeit	21.400	41.800	62.200	62.200
= Zahlungsmittelbestand zum 31.12.	867.600	590.900	577.600	350.200

Zu Beginn des Jahres 2026 wird nach zwei Jahren wieder ein positiver Zahlungsmittelbestand ausgewiesen. Dieser beträgt 116.000 € und wurde bereits um (vorläufige) investive Haushaltsausgabereste 2025 in Höhe von 145.600 € reduziert.

Im laufenden Haushaltsjahr sowie im Finanzplanungsjahr 2027 werden wesentlich höhere Auszahlungen aus laufender Verwaltungstätigkeit als Einzahlungen aus laufender Verwaltungstätigkeit veranschlagt. Dieses ist im Wesentlichen auf die verschiebende Wirkung der Umlagebelastungen zurückzuführen.

Im Berechnungszeitraum IV. Quartal 2024 bis I-III. Quartal 2025 werden für die Umlagebelastungen 2026 u.a. Gewerbesteuer-Ist-Einzahlungen von ca. 2.090.000 € berücksichtigt.

Da sich die Gewerbesteuereinzahlungen im lfd. Haushaltsjahr „lediglich“ auf 1.450.000 € belaufen, entsteht der dargestellte negative Saldo aus lfd. Verwaltungstätigkeit von fast 780.000 €. Auch in den übrigen Finanzplanungsjahren wird keine Liquidität erwirtschaftet.

Die Gesamtsumme der Investitionsmaßnahmen beträgt in diesem Jahr 200.000 €. Als wesentlichste Position werden 100.000 € für die Neugestaltung des „Jugendbereiches“ an der Stettiner Straße bereitgestellt.

Insgesamt stehen den veranschlagten Investitionen investive Einzahlungen von 1.701.600 € gegenüber. Der größte Anteil ist auf geplante Grundstücksveräußerungen in Höhe von 1.691.600 € zurückzuführen. Im Haushaltsjahr 2026 wird somit ein Liquiditätsüberschuss aus Investitionstätigkeit in Höhe von 1.501.600 € erzielt.

Hinsichtlich der einzelnen Investitionen wird auf das Gesamtinvestitionsprogramm verwiesen.

Entwicklungen

Steuern und Abgaben (Erträge)

Jahr	Grundsteuer €	Gewerbesteuer €	Einkommensteuer €	Umsatzsteuer €
2009	538.108,19	4.841.430,40	915.922,00	251.745,00
2010	559.997,71	9.016.794,76	888.573,00	255.699,00
2011	561.565,18	11.043.068,38	949.368,00	271.248,00
2012	585.656,47	9.989.563,78	1.133.034,00	319.856,00
2013	587.064,26	6.974.350,52	1.208.525,00	323.843,00
2014	595.187,97	5.054.783,69	1.297.672,00	330.639,00
2015	627.127,27	9.361.114,44	1.277.550,00	489.008,00
2016	739.969,62	6.160.649,02	1.316.377,00	504.180,00
2017	665.104,19	4.753.986,00	1.403.662,00	627.091,00
2018	665.163,66	6.125.732,81	1.511.080,00	928.326,00
2019	682.805,05	3.615.036,57	1.582.786,00	1.028.052,00
2020	712.623,34	1.069.183,58	1.495.670,00	1.130.893,00
2021	790.397,46	2.142.797,17	1.659.576,00	902.922,00
2022	802.448,24	1.524.114,93	1.739.983,00	828.972,00
2023	798.962,49	430.010,84	1.784.438,00	842.268,000
2024	799.722,20	757.883,86	2.048.221,00	763.883,00
2025	800.000,00	1.300.000,00	2.079.300,00	824.000,00
2026	675.500,00	1.450.000,00	2.281.100,00	813.700,00
2027	675.500,00	1.385.000,00	2.406.200,00	831.500,00
2028	675.500,00	1.385.000,00	2.523.100,00	853.000,00
2029	675.500,00	1.385.000,00	2.635.700,00	872.500,00

Aufgrund noch ausstehender Abrechnungen werden für das Haushaltsjahr 2025 Haushaltsansätze dargestellt. Aufgrund der bereits vorliegenden Daten ist bei der Gewerbesteuer von (saldierten) Mehrerträgen von ca. 620.000 € auszugehen.

Aufgrund der Grundsteuerreform war im Haushaltsjahr 2024 für das Haushaltsjahr 2025 ein sog. „aufkommensneutraler Hebesatz“ von 425 % ermittelt und festgesetzt worden. Das jährliche Grundsteueraufkommen lag vor der Reform bei ca. 800.000 €. Bei der Ermittlung des aufkommensneutralen Hebesatzes lagen bereits 95 % der Neubewertungen vor. Der noch fehlende Anteil wurde hochgerechnet.

Inzwischen liegen nahezu sämtliche Neubewertungen vor. Hierbei haben sich nachträglich noch erhebliche Abweichungen von der prognostizierten Hochrechnung ergeben. Insgesamt sind geringere Grundsteuererträge von ca. 125.000 € entstanden. Um das bisherige Grundsteuerniveau von ca. 800.000 € zu erreichen, hätte ein aufkommensneutraler Hebesatz von 510 % festgesetzt werden müssen. Aufgrund des derzeitigen Hebesatzes von 425 % ergibt sich ein Grundsteueraufkommen von 675.500 €.

Das Aufkommen bei der Gewerbesteuer wurde aufgrund der vorliegenden Vorauszahlungsbescheide und bereits feststehender Nachveranlagungen ermittelt. Für die Finanzplanung wurde ausschließlich das Vorauszahlungsniveau berücksichtigt.

Das Aufkommen bei den Gemeindeanteilen an der Einkommens- und Umsatzsteuer erfolgt anhand der vom Land Niedersachsen festgesetzten Orientierungsdaten.

Transferaufwendungen

Jahr	Gewerbesteuerumlage €	Kreisumlage €	Samtgemeindeumlage €
2009	1.128.891,00	3.021.796,00	2.732.470,00
2010	2.132.675,00	4.509.567,00	3.676.210,00
2011	2.581.021,00	5.564.378,00	4.496.616,00
2012	2.125.006,00	4.691.697,00	4.160.459,00
2013	1.275.882,00	3.322.164,00	3.241.529,00
2014	931.437,00	2.802.428,00	2.919.990,00
2015	1.726.595,00	4.535.677,00	4.602.501,00
2016	1.133.159,00	1.953.345,00	2.167.773,00
2017	865.798,00	2.986.979,00	3.144.194,00
2018	1.118.341,00	3.405.752,00	3.802.130,00
2019	618.119,00	3.203.720,00	3.844.462,00
2020	96.881,00	3.297.330,00	4.461.086,00
2021	180.595,00	2.804.150,00	3.793.842,00
2022	129.945,00	1.927.128,00	2.697.968,00
2023	35.915,00	1.884.560,00	2.926.622,00
2024	64.112,00	1.834.944,00	2.918.220,00
2025	109.700,00	1.982.400,00	3.343.700,00
2026	122.300,00	2.174.800,00	3.377.300,00
2027	116.900,00	2.041.600,00	3.170.500,00
2028	116.900,00	2.027.100,00	3.148.000,00
2029	116.900,00	2.074.600,00	3.221.700,00

Aufgrund noch ausstehender Abrechnungen werden für das Haushaltsjahr 2025 die Haushaltsansätze dargestellt.

Die unterschiedlichen Jahresergebnisse insbesondere bei der Gewerbesteuer haben auch zur Folge, dass die sich daraus ergebenden Umlagebelastungen ebenfalls teilweise stark variieren. Die für das Haushaltsjahr 2026 und die Finanzplanungsjahre bis 2029 ermittelten Umlagebelastungen spiegeln die Ertragsseite wider, die Grundlage für deren Berechnung ist.

Die Steuerkraftmesszahl, die nach den Bestimmungen des Nds. Finanzausgleichsgesetzes ermittelt wird und von der sowohl die Kreisumlage als auch die Samtgemeindeumlage berechnet werden, ist gegenüber dem Vorjahr um 2.538.548 € bzw. 98,45 % auf nunmehr 5.117.013 € gestiegen.

Der als Anlage beigefügten Übersicht kann die Entwicklung der Steuerkraftmesszahl seit dem Haushaltsjahr 2009 entnommen werden.

Weitere Entwicklung

Da der gesetzlich vorgeschriebene Haushaltsausgleich im Haushaltsjahr nur unter Berücksichtigung der Überschussrücklagen zu erreichen ist, kann die wirtschaftliche Lage lediglich als ausreichend bezeichnet werden.

Positiv hervorzuheben ist, dass nach zwei Jahren wieder ein positiver Anfangsbestand bei der Liquidität von 166.000 € ausgewiesen wird. Dieser erhöht sich zum Jahresende auf ca. 870.000 €. Somit ist zu mindestens wieder eine gewisse finanzielle Handlungsfähigkeit im Flecken Lemförde gegeben. Zwingende Voraussetzung hierfür sind jedoch die veranschlagten Grundstücksveräußerungen in Höhe von 1.691.600 €.

Allerdings wird im Haushaltsjahr 2026 die finanzielle Abhängigkeit zwischen der Samtgemeinde und den Mitgliedsgemeinden deutlich. Aufgrund der finanziellen Lage auf Samtgemeindeebene wurde für 2026 ein Samtgemeindeumlagehebesatz von 66 % beschlossen. Dieser führt in den Mitgliedsgemeinden zu einem kaum noch vorhandenen Nettosteueraufkommen.

Dieses wird in der Finanzplanung durch die dargestellten Fehlbeträge 2027 bis 2029 im Ergebnishaushalt sowie des negativen Saldos aus laufender Verwaltungstätigkeit im Finanzhaushalt unterstrichen.

In den Finanzplanungsjahren wurde ebenfalls mit den derzeitigen Kreis- und Samtgemeindeumlagehebesätzen von 42,50 % bzw. 66,00 % kalkuliert. Auch hier bleibt die weitere Entwicklung abzuwarten.

Die Haushaltssatzung 2026 des Flecken Lemförde enthält keine genehmigungspflichtigen Bestandteile.

Teilhaushalte des Flecken Lemförde

Gemäß § 4 Abs. 1 der Kommunalhaushalts- und –kassenverordnung (KomHKVO) ist der Haushalt in folgende Teilhaushalte unterteilt:

Teilhaushalt 1

Gesamthaushalt

Produkte des Flecken Lemförde

111000 Gemeindeorgane, Gremien
111100 Zentrale Verwaltungsaufgaben
111200 Grundstücks- und Gebäudemanagement
111300 Finanzverwaltung
126000 Zuschuss an die Wehrkasse
281000 Einrichtungen der Heimat- und Kulturpflege
351700 Sonstige soziale Angelegenheiten
366000 Kinderspielplätze
414000 Zuschuss an den DRK-Ortsverein
421000 Förderung des Sports
424000 Sportstätten
424100 Sporthalle
511000 Räumliche Planung und Entwicklung
511100 Ortskernsanierung
521000 Bau- und Grundstücksordnung
531000 Konzessionsabgabe Strom
532000 Konzessionsabgabe Gas
541000 Gemeindestraßen
545000 Straßenbeleuchtung (ab 2011 im Produkt 541000 Gemeindestraßen)
551000 Öffentliche Grünanlagen
553000 Ehrenmale
554000 Naturschutz und Landschaftspflege
571000 Wirtschaftsförderung
573000 Wochenmarkt
611000 Steuern, Finanzaufweisungen und Umlagen
612000 Sonstige allgemeine Finanzwirtschaft

Budgets des Flecken Lemförde

Gemäß § 4 Abs. 3 KomHKVO können Teilhaushalte, Produktbereiche, Produktgruppen oder Produkte, die einen funktional begrenzten Aufgabenbereich darstellen, durch Haushaltsvermerk zu einer Bewirtschaftungseinheit erklärt werden (Budget).

Die Verantwortung für ein Budget wird einer bestimmten Organisation im Rahmen der Verwaltungsgliederung zugeordnet.

Folgende Budgets wurden gebildet:

Teilhaushalt 1

Gesamthaushalt

Deckungsvermerke

Die Erträge und Einzahlungen innerhalb eines Budgets sind für Aufwendungen und Auszahlungen des Budgets zweckgebunden nach § 18 Abs. 1, Satz 1 – 3, und Abs. 2 KomHKVO.

Für die Budgets gilt gemäß § 19 Abs. 1 KomHKVO die gegenseitige Deckungsfähigkeit für Aufwendungen einschließlich der Haushaltsreste. Dies gilt auch für die Auszahlungen und die Verpflichtungsermächtigungen nach § 19. Abs. 3 KomHKVO.

Für die Übertragbarkeit von Ausgabeermächtigungen und Ansätzen innerhalb eines Budgets gelten § 20. Abs. 1 – 4 KomHKVO.

Entwicklung der Steuerkraftmeßzahl

Flecken Lemförde

Jahr	Betrag/€
2009	7.665.565
2010	7.959.165
2011	8.509.204
2012	11.202.968
2013	10.631.867
2014	7.054.212
2015	6.573.813
2016	6.288.392
2017	8.789.252
2018	7.119.404
2019	7.172.812
2020	6.598.024
2021	7.758.412
2022	4.534.426
2023	4.434.275
2024	4.421.549
2025	2.578.465
2026	5.117.013

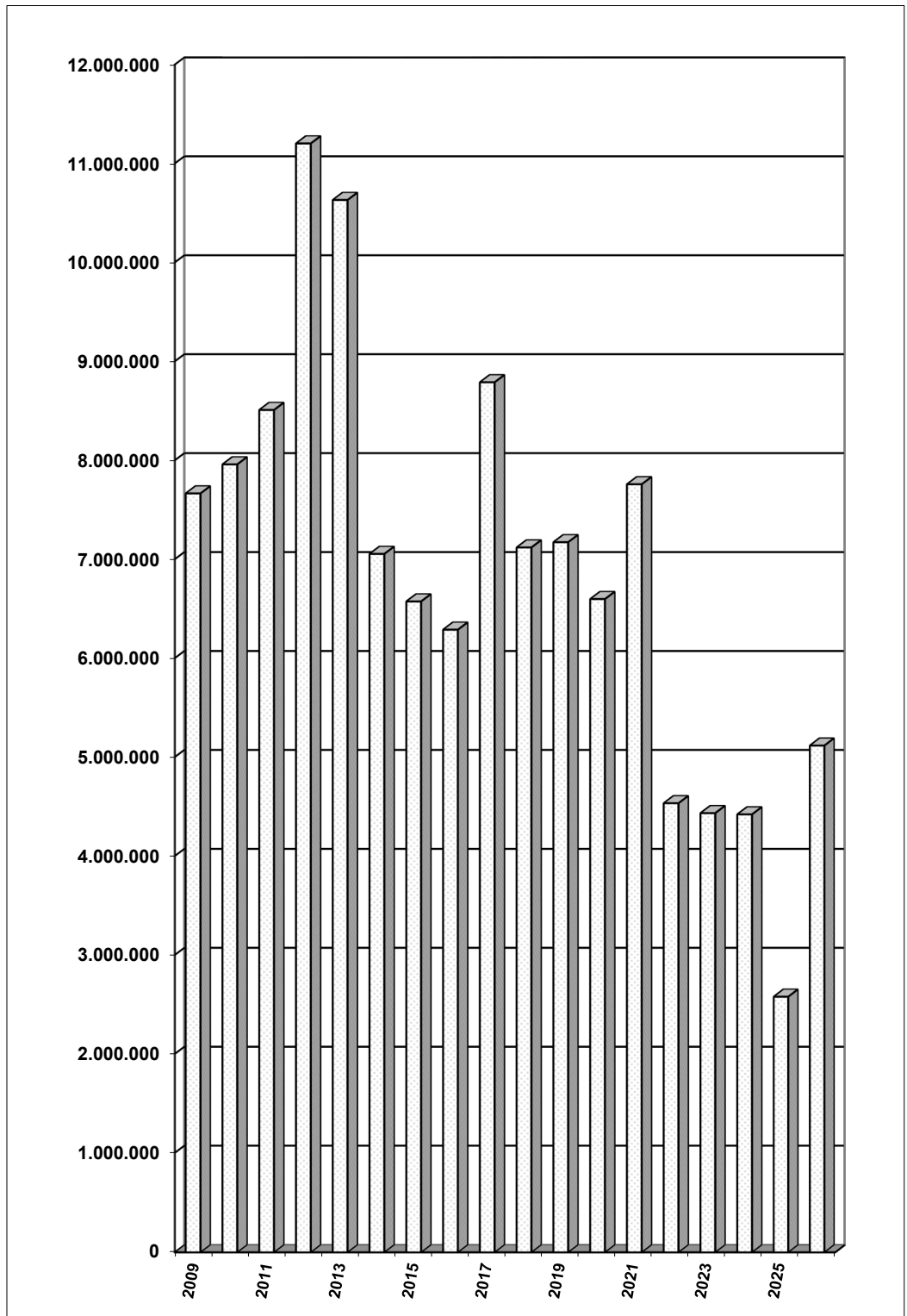

Ergebnis- und Finanzhaushalt

Ergebnishaushalt

Erträge und Aufwendungen	Ergebnis 2024	Ansatz 2025	Ansatz 2026	Ansatz 2027	Ansatz 2028	Ansatz 2029
Ordentliche Erträge						
01. Steuern und ähnliche Abgaben	4.473.431,66	5.101.100	5.348.100	5.426.000	5.564.400	5.696.500
02. Zuwendungen und allgemeine Umlagen	1.076,40					
03. Auflösungserträge aus Sonderposten	351.765,00	350.500	288.100	263.500	297.000	339.000
04. sonstige Transfererträge						
05. öffentlich-rechtliche Entgelte	575,75	500	500	500	500	500
06. privatrechtliche Entgelte	10.490,41	8.600	8.600	8.600	8.600	8.600
07. Kostenerstattungen und Kostenumlagen		2.000	2.000			
08. Zinsen und ähnliche Finanzerträge	418.651,00	15.000	20.000	10.000	7.500	7.500
09. aktivierungsfähige Eigenleistungen						
10. Bestandsveränderungen						
11. sonstige ordentliche Erträge	205.350,32	186.000	86.000	186.000	186.000	186.000
12.= Summe ordentliche Erträge	5.461.340,54	5.663.700	5.753.300	5.894.600	6.064.000	6.238.100
Ordentliche Aufwendungen						
13. Personalaufwendungen		0	0	0	0	0
14. Versorgungsaufwendungen						
15. Aufwendungen für Sach- und Dienstleistungen	247.595,88	357.300	338.700	292.700	257.700	292.700
16. Abschreibungen	604.553,19	612.600	586.700	648.500	689.700	691.200
17. Zinsen und ähnliche Aufwendungen	267.361,20	19.000	18.300	35.200	51.500	49.300
18. Transferaufwendungen	4.823.093,77	5.443.100	5.682.700	5.336.800	5.299.800	5.421.000
19. sonstige ordentliche Aufwendungen	213.244,97	184.100	204.100	184.100	184.100	184.100
20.= Summe ordentliche Aufwendungen	6.155.849,01	6.616.100	6.830.500	6.497.300	6.482.800	6.638.300
21. ordentliches Ergebnis	-694.508,47	-952.400	-1.077.200	-602.700	-418.800	-400.200
22. außerordentliche Erträge		464.300	572.500	68.900		
23. außerordentliche Aufwendungen						
24. außerordentliches Ergebnis		464.300	572.500	68.900		
25. Jahresergebnis	-694.508,47	-488.100	-504.700	-533.800	-418.800	-400.200
26. Summe der Jahresfehlbeträge aus Vorjahren gem. § 2 Abs. 6 KomHKVO						
Fortgeschriebenes Jahresergebnis	568.560,33.	2.786.500	2.281.800	1.748.000	1.329.200	929.000

Das fortgeschriebene Jahresergebnis 2025 berücksichtigt bereits das vorläufige Ergebnis 2025 in Form eines Überschusses in Höhe von ca. 2.218.000 €

Finanzhaushalt

Einzahlungen und Auszahlungen	Ergebnis 2024	Ansatz 2025	Ansatz 2026	Ansatz 2027	Ansatz 2028	Ansatz 2029
Einzahlungen aus laufender Verwaltungstätigkeit						
01. Steuern und ähnliche Abgaben	4.408.095,50	5.101.100	5.348.100	5.426.000	5.564.400	5.696.500
02. Zuwendungen und allgemeine Umlagen	1.076,40					
03. sonstige Transfereinzahlungen						
04. öffentlich-rechtliche Entgelte	575,75	500	500	500	500	500
05. privatrechtliche Entgelte	10.490,41	8.600	8.600	8.600	8.600	8.600
06. Kostenerstattungen und Kostenumlagen		2.000	2.000			
07. Zinsen und ähnliche Einzahlungen	420.858,00	15.000	20.000	10.000	7.500	7.500
08. sonstige haushaltswirksame Einzahlungen	205.287,82	186.000	86.000	186.000	186.000	186.000
09. = Summe der Einzahlungen aus lfd. Verwaltungstätigkeit	5.046.383,88	5.313.200	5.465.200	5.631.100	5.767.000	5.899.100
Auszahlungen aus laufender Verwaltungstätigkeit						
10. Personalauszahlungen						
11. Versorgungsauszahlungen						
12. Auszahl. f. Sach- u. Dienstl. u. GVG	233.465,45	357.300	338.700	292.700	257.700	292.700
13. Zinsen und ähnliche Auszahlungen	307.670,20	19.000	18.300	35.200	51.500	49.300
14. Transferauszahlungen	4.692.443,23	2.992.100	5.682.700	5.336.800	5.299.800	5.421.000
15. sonstige haushaltswirksame Auszahlungen	197.923,04	184.100	204.100	184.100	184.100	184.100
16. = Summe der Auszahlungen aus lfd. Verwaltungstätigkeit	5.431.501,92	3.552.500	6.243.800	5.848.800	5.793.100	5.947.100
17. Saldo aus laufender Verwaltungstätigkeit	-385.118,04	1.760.700	-778.600	-217.700	-26.100	-48.000
Einzahlungen für Investitionstätigkeit						
18. Zuwendungen für Investitionstätigkeit		10.000	10.000	1.090.000	1.090.000	
19. Beiträge u.ä. Entgelte für Investitionstätigkeit	26.430,00					
20. Veräußerung von Sachvermögen		934.000	1.691.600	200.000	100.000	100.000
21. Veräußerung von Finanzvermögensanlagen						
22. sonstige Investitionstätigkeit						
23. = Summe der Einzahlungen für Investitionstätigkeit	26.430,00	944.000	1.701.600	1.290.000	1.190.000	100.000
Auszahlungen für Investitionstätigkeit						
24. Erwerb von Grundstücken und Gebäuden	0,00		0			
25. Baumaßnahmen	44.168,64	566.000	70.000	1.620.000	1.620.000	20.000
26. Erwerb von beweglichen Sachvermögen	3.921,05	45.000	100.000	5.000	5.000	5.000
27. Erwerb von Finanzvermögensanlagen			0			
28. Aktivierbare Zuwendungen	62.848,50		30.000	192.200		192.200
29. Sonstige Investitionstätigkeit						
30. = Summe der Auszahlungen für Investitionstätigkeit	110.938,19	611.000	200.000	1.817.200	1.625.000	217.200
31. Saldo aus Investitionstätigkeit	-84.508,19	333.000	1.501.600	-527.200	-435.000	-117.200
32. Finanzmittel-Überschuss/-Fehlbetrag	-469.626,23	2.093.700	723.000	-744.900	-461.100	-165.200
Ein-, Auszahlungen aus Finanzierungstätigkeit						
33. Einzahlungen; Aufnahme von Krediten und inneren Darlehen für Investitionstätigkeit	428.000,00			510.000	510.000	
34. Auszahlungen; Tilgung von Krediten und Rückzahlung von inneren Darlehen für Investitionstätigkeit	10.700,00	21.400	21.400	41.800	62.200	62.200
35. Saldo aus Finanzierungstätigkeit	417.300,00	-21.400	-21.400	468.200	447.800	-62.200
36. Finanzmittelveränderung (Summe der Zeilen 32 und 35)	-52.326,23	2.072.300	701.600	-276.700	-13.300	-227.400

Einzahlungen und Auszahlungen	Ergebnis 2024	Ansatz 2025	Ansatz 2026	Ansatz 2027	Ansatz 2028	Ansatz 2029
Nachrichtlich: voraussichtl. Bestand an Zahlungsmitteln am Anfang des Haushaltsjahres			166.000	867.600	590.900	577.600
Nachrichtlich: voraussichtl. Bestand an Zahlungsmitteln am Ende des Haushaltsjahres			867.600	590.900	577.600	350.200

Der Anfangsbestand zum 01.01.2026 wurde bereits aufgrund von (vorläufigen) investiven Haushaltsausgaberesten um ca. 145.600 € reduziert.

Produkt-Nr.	P4.111000
Verantwortlicher	Frau Schult
Kurzbeschreibung	Tätigkeitsfeld der Gemeindeorgane sowie der sonstigen gemeindlichen Gremien nach Maßgabe der gesetzlichen Bestimmungen
Art der Aufgabe	Pflichtaufgabe/Freiwillige Aufgabe
Grundlagen	Rechtsnormen, Gremienbeschlüsse
Ziele	Gewährleistung einer bürgernahen Kommune
Zielgruppe	Rat und Verwaltung, Einwohnerinnen und Einwohner
Aufgabenerledigung	Hauptamt

Ergebnishaushalt Produkt Gemeindeorgane, Gremien (P4.111000)

Erträge und Aufwendungen	Ergebnis 2024	Ansatz 2025	Ansatz 2026	Ansatz 2027	Ansatz 2028	Ansatz 2029
Ordentliche Erträge						
01. Steuern und ähnliche Abgaben						
02. Zuwendungen u. allgem. Umlagen						
03. Auflösungserträge aus Sonderposten						
04. sonstige Transfererträge						
05. öffentlich-rechtliche Entgelte						
06. privatrechtliche Entgelte						
07. Kostenerstattungen und Kostenumlagen						
08. Zinsen und ähnliche Finanzerträge						
09. aktivierungsfähige Eigenleistungen						
10. Bestandsveränderungen						
11. sonstige ordentliche Erträge						
12. =Summe ordentliche Erträge						
Ordentliche Aufwendungen						
13. Personalaufwendungen						
14. Versorgungsaufwendungen						
15. Aufwendungen für Sach- und Dienstleistungen	1.858,99	2.700	2.700	2.700	2.700	2.700
16. Abschreibungen						
17. Zinsen und ähnliche Aufwendungen						
18. Transferaufwendungen						
19. sonstige ordentliche Aufwendungen	11.525,93	13.200	13.200	13.200	13.200	13.200
20. = Summe ordentliche Aufwendungen	13.384,92	15.900	15.900	15.900	15.900	15.900
21. ordentliches Ergebnis	-13.384,92	-15.900	-15.900	-15.900	-15.900	-15.900
22. außerordentliche Erträge						
23. außerordentliche Aufwendungen						
24. außerordentliches Ergebnis						
25. Jahresergebnis	-13.384,92	-15.900	-15.900	-15.900	-15.900	-15.900
26. Erträge aus internen Leistungsbeziehungen						
27. Aufwendungen aus internen Leistungsbeziehungen						
28. Saldo aus internen Leistungsbeziehungen						
29. Ergebnis unter Berücksichtigung der internen Leistungsbeziehungen	-13.384,92	-15.900	-15.900	-15.900	-15.900	-15.900

Produkt-Nr.	P4.111100.002
Verantwortlicher	Frau Schult
Kurzbeschreibung	Allgemeine Verwaltungstätigkeiten
Art der Aufgabe	Pflichtaufgabe/freiwillige Aufgabe
Grundlagen	Rechtsnormen, Gremienbeschlüsse
Ziele	Gewährleistung einer bürgernahen Verwaltung
Zielgruppe	Rat und Verwaltung, Einwohnerinnen und Einwohner
Aufgabenerledigung	Hauptamt

Ergebnishaushalt Produkt Zentrale Verwaltungsaufgaben (P4.111100.002)

Erträge und Aufwendungen	Ergebnis 2024	Ansatz 2025	Ansatz 2026	Ansatz 2027	Ansatz 2028	Ansatz 2029
Ordentliche Erträge						
01. Steuern und ähnliche Abgaben						
02. Zuwendungen u. allgem. Umlagen						
03. Auflösungserträge aus Sonderposten						
04. sonstige Transfererträge						
05. öffentlich-rechtliche Entgelte						
06. privatrechtliche Entgelte						
07. Kostenerstattungen und Kostenumlagen						
08. Zinsen und ähnliche Finanzerträge						
09. aktivierungsfähige Eigenleistungen						
10. Bestandsveränderungen						
11. sonstige ordentliche Erträge						
12. =Summe ordentliche Erträge						
Ordentliche Aufwendungen						
13. Personalaufwendungen						
14. Versorgungsaufwendungen						
15. Aufwendungen für Sach- und Dienstleistungen						
16. Abschreibungen						
17. Zinsen und ähnliche Aufwendungen						
18. Transferaufwendungen						
19. sonstige ordentliche Aufwendungen	2.921,07	3.200	3.200	3.200	3.200	3.200
20. = Summe ordentliche Aufwendungen	2.921,07	3.200	3.200	3.200	3.200	3.200
21. ordentliches Ergebnis	-2.921,07	-3.200	-3.200	-3.200	-3.200	-3.200
22. außerordentliche Erträge						
23. außerordentliche Aufwendungen						
24. außerordentliches Ergebnis						
25. Jahresergebnis	-2.921,07	-3.200	-3.200	-3.200	-3.200	-3.200
26. Erträge aus internen Leistungsbeziehungen						
27. Aufwendungen aus internen Leistungsbeziehungen						
28. Saldo aus internen Leistungsbeziehungen						
29. Ergebnis unter Berücksichtigung der internen Leistungsbeziehungen	-2.921,07	-3.200	-3.200	-3.200	-3.200	-3.200

Produkt-Nr.	P4.111200.001
Verantwortlicher	Frau Schult
Kurzbeschreibung	An- und Verkauf, Verpachtung sowie Bewirtschaftung und Unterhaltung sonstiger unbebauter eigener Grundstücke, Vergabe von sonstigen Rechten an den sonstigen unbebauten eigenen Grundstücken
Art der Aufgabe	Freiwillige Aufgabe
Grundlagen	Rechtliche Rahmenbedingungen, Gremienbeschlüsse, vertragliche Regelungen
Ziele	Bodenbevorratung bzw. Abgabe unwirtschaftlicher Grundstücke, zweckentsprechende und vernünftige Bewirtschaftung und Unterhaltung der sonstigen eigenen Grundstücke, sinnvolle Rechtevergabe an sonstigen unbebauten Grundstücken
Zielgruppe	Vertragspartner der Samtgemeinde, Einwohnerinnen und Einwohner
Aufgabenerledigung	Hauptamt

Ergebnishaushalt Produkt Eigene Grundstücke (P4.111200.001)

Erträge und Aufwendungen	Ergebnis 2024	Ansatz 2025	Ansatz 2026	Ansatz 2027	Ansatz 2028	Ansatz 2029
Ordentliche Erträge						
01. Steuern und ähnliche Abgaben						
02. Zuwendungen u. allgem. Umlagen						
03. Auflösungserträge aus Sonderposten						
04. sonstige Transfererträge						
05. öffentlich-rechtliche Entgelte						
06. privatrechtliche Entgelte	7.410,01	7.500	7.500	7.500	7.500	7.500
07. Kostenerstattungen und Kostenumlagen						
08. Zinsen und ähnliche Finanzerträge						
09. aktivierungsfähige Eigenleistungen						
10. Bestandsveränderungen						
11. sonstige ordentliche Erträge						
12. =Summe ordentliche Erträge	7.410,01	7.500	7.500	7.500	7.500	7.500
Ordentliche Aufwendungen						
13. Personalaufwendungen						
14. Versorgungsaufwendungen						
15. Aufwendungen für Sach- und Dienstleistungen	9.031,51	600	7.000	7.000	7.000	7.000
16. Abschreibungen						
17. Zinsen und ähnliche Aufwendungen						
18. Transferaufwendungen						
19. sonstige ordentliche Aufwendungen						
20. = Summe ordentliche Aufwendungen	9.031,51	600	7.000	7.000	7.000	7.000
21. ordentliches Ergebnis	-1.621,50	6.900	500	500	500	500
22. außerordentliche Erträge		464.300	572.500	68.900		
23. außerordentliche Aufwendungen						
24. außerordentliches Ergebnis		464.300	572.500	68.900		
25. Jahresergebnis	-1.621,50	471.200	573.000	69.400	500	500
26. Erträge aus internen Leistungsbeziehungen						
27. Aufwendungen aus internen Leistungsbeziehungen						
28. Saldo aus internen Leistungsbeziehungen						
29. Ergebnis unter Berücksichtigung der internen Leistungsbeziehungen	-1.621,50	471.200	573.000	69.400	500	500

Produkt-Nr.	P4.111200.002
Verantwortlicher	Frau Schult
Kurzbeschreibung	Anmietung und Anpachtung sowie anderweitige Nutzung, Bewirtschaftung und Unterhaltung unbebauter fremder Grundstücke.
Art der Aufgabe	Freiwillige Aufgabe
Grundlagen	Rechtliche Rahmenbedingungen, Gremienbeschlüsse, vertragliche Regelungen
Ziele	zweckentsprechende und vernünftige Bewirtschaftung und Unterhaltung der fremden unbebauten Grundstücke
Zielgruppe	Vertragspartner der Samtgemeinde, Einwohnerinnen und Einwohner
Aufgabenerledigung	Hauptamt

Ergebnishaushalt Produkt Fremde Grundstücke (P4.111200.002)

Erträge und Aufwendungen	Ergebnis 2024	Ansatz 2025	Ansatz 2026	Ansatz 2027	Ansatz 2028	Ansatz 2029
Ordentliche Erträge						
01. Steuern und ähnliche Abgaben						
02. Zuwendungen u. allgem. Umlagen						
03. Auflösungserträge aus Sonderposten						
04. sonstige Transfererträge						
05. öffentlich-rechtliche Entgelte						
06. privatrechtliche Entgelte						
07. Kostenerstattungen und Kostenumlagen						
08. Zinsen und ähnliche Finanzerträge						
09. aktivierungsfähige Eigenleistungen						
10. Bestandsveränderungen						
11. sonstige ordentliche Erträge						
12. =Summe ordentliche Erträge						
Ordentliche Aufwendungen						
13. Personalaufwendungen						
14. Versorgungsaufwendungen						
15. Aufwendungen für Sach- und Dienstleistungen	100,00	100	100	100	100	100
16. Abschreibungen						
17. Zinsen und ähnliche Aufwendungen						
18. Transferaufwendungen						
19. sonstige ordentliche Aufwendungen						
20. = Summe ordentliche Aufwendungen	100,00	100	100	100	100	100
21. ordentliches Ergebnis	-100,00	-100	-100	-100	-100	-100
22. außerordentliche Erträge						
23. außerordentliche Aufwendungen						
24. außerordentliches Ergebnis						
25. Jahresergebnis	-100,00	-100	-100	-100	-100	-100
26. Erträge aus internen Leistungsbeziehungen						
27. Aufwendungen aus internen Leistungsbeziehungen						
28. Saldo aus internen Leistungsbeziehungen						
29. Ergebnis unter Berücksichtigung der internen Leistungsbeziehungen	-100,00	-100	-100	-100	-100	-100

Produkt-Nr.	P4.111200.003
Verantwortlicher	Frau Schult
Kurzbeschreibung	An- und Verkauf, Vermietung und Verpachtung, sowie Bewirtschaftung und Unterhaltung sonstiger bebauter eigener Grundstücke, Vergabe von Rechten an sonstigen bebauten eigenen Grundstücken
Art der Aufgabe	Freiwillige Aufgabe
Grundlagen	Rechtliche Rahmenbedingungen, Gremienbeschlüsse, vertragliche Regelungen
Ziele	zweckentsprechende und vernünftige Bewirtschaftung und Unterhaltung der sonstigen eigenen Gebäude
Zielgruppe	Vertragspartner der Samtgemeinde, Einwohnerinnen und Einwohner
Aufgabenerledigung	Hauptamt

Ergebnishaushalt Produkt Eigene Gebäude (P4.111200.003)

Erträge und Aufwendungen	Ergebnis 2024	Ansatz 2025	Ansatz 2026	Ansatz 2027	Ansatz 2028	Ansatz 2029
Ordentliche Erträge						
01. Steuern und ähnliche Abgaben						
02. Zuwendungen u. allgem. Umlagen						
03. Auflösungserträge aus Sonderposten						
04. sonstige Transfererträge						
05. öffentlich-rechtliche Entgelte						
06. privatrechtliche Entgelte	1.175,00					
07. Kostenerstattungen und Kostenumlagen						
08. Zinsen und ähnliche Finanzerträge						
09. aktivierungsfähige Eigenleistungen						
10. Bestandsveränderungen						
11. sonstige ordentliche Erträge						
12. =Summe ordentliche Erträge	1.175,00					
Ordentliche Aufwendungen						
13. Personalaufwendungen						
14. Versorgungsaufwendungen						
15. Aufwendungen für Sach- und Dienstleistungen	5.861,30	14.000	6.000	6.000	6.000	6.000
16. Abschreibungen	3.783,00	3.800	3.800	3.800	3.800	3.800
17. Zinsen und ähnliche Aufwendungen						
18. Transferaufwendungen						
19. sonstige ordentliche Aufwendungen			20.000			
20. = Summe ordentliche Aufwendungen	9.644,30	17.800	29.800	9.800	9.800	9.800
21. ordentliches Ergebnis	-8.469,30	-17.800	-29.800	-9.800	-9.800	-9.800
22. außerordentliche Erträge						
23. außerordentliche Aufwendungen						
24. außerordentliches Ergebnis						
25. Jahresergebnis	-8.469,30	-17.800	-29.800	-9.800	-9.800	-9.800
26. Erträge aus internen Leistungsbeziehungen						
27. Aufwendungen aus internen Leistungsbeziehungen						
28. Saldo aus internen Leistungsbeziehungen						
29. Ergebnis unter Berücksichtigung der internen Leistungsbeziehungen	-8.469,30	-17.800	-29.800	-9.800	-9.800	-9.800

Produkt-Nr.	P4.111200.004
Verantwortlicher	Frau Schult
Kurzbeschreibung	Anmietung und Anpachtung sowie anderweitige Nutzung, Bewirtschaftung und Unterhaltung bebauter fremder Grundstücke.
Art der Aufgabe	Freiwillige Aufgabe
Grundlagen	Rechtliche Rahmenbedingungen, Gremienbeschlüsse, vertragliche Regelungen
Ziele	zweckentsprechende und vernünftige Bewirtschaftung und Unterhaltung der fremden Gebäude
Zielgruppe	Vertragspartner der Samtgemeinde, Einwohnerinnen und Einwohner
Aufgabenerledigung	Hauptamt

Ergebnishaushalt Produkt Fremde Gebäude (P4.111200.004)

Erträge und Aufwendungen	Ergebnis 2024	Ansatz 2025	Ansatz 2026	Ansatz 2027	Ansatz 2028	Ansatz 2029
Ordentliche Erträge						
01. Steuern und ähnliche Abgaben						
02. Zuwendungen u. allgem. Umlagen						
03. Auflösungserträge aus Sonderposten						
04. sonstige Transfererträge						
05. öffentlich-rechtliche Entgelte						
06. privatrechtliche Entgelte						
07. Kostenerstattungen und Kostenumlagen						
08. Zinsen und ähnliche Finanzerträge						
09. aktivierungsfähige Eigenleistungen						
10. Bestandsveränderungen						
11. sonstige ordentliche Erträge						
12. =Summe ordentliche Erträge						
Ordentliche Aufwendungen						
13. Personalaufwendungen						
14. Versorgungsaufwendungen						
15. Aufwendungen für Sach- und Dienstleistungen						
16. Abschreibungen	9.754,00	9.800	9.800	9.800	9.800	9.800
17. Zinsen und ähnliche Aufwendungen						
18. Transferaufwendungen						
19. sonstige ordentliche Aufwendungen						
20. = Summe ordentliche Aufwendungen	9.754,00	9.800	9.800	9.800	9.800	9.800
21. ordentliches Ergebnis	-9.754,00	-9.800	-9.800	-9.800	-9.800	-9.800
22. außerordentliche Erträge						
23. außerordentliche Aufwendungen						
24. außerordentliches Ergebnis						
25. Jahresergebnis	-9.754,00	-9.800	-9.800	-9.800	-9.800	-9.800
26. Erträge aus internen Leistungsbeziehungen						
27. Aufwendungen aus internen Leistungsbeziehungen						
28. Saldo aus internen Leistungsbeziehungen						
29. Ergebnis unter Berücksichtigung der internen Leistungsbeziehungen	-9.754,00	-9.800	-9.800	-9.800	-9.800	-9.800

Produkt-Nr.	P4.111300
Verantwortlicher	Herr Plöger
Kurzbeschreibung	Aufstellung und Ausführung des Haushaltsplanes, Buchhaltung, Gewährung von Stundungen, Niederschlagungen, Erlassen, Kosten- und Leistungsrechnung, Aufstellung der Jahresrechnung
Art der Aufgabe	Pflichtaufgabe
Grundlagen	Rechtsnormen
Ziele	Sicherung einer geordneten Finanzwirtschaft, Erfüllung der gesetzlichen Vorgaben, sparsames und wirtschaftliches Verwaltungshandeln
Zielgruppe	Rat und Verwaltung
Aufgabenerledigung	Amt für Finanzwesen

Ergebnishaushalt Produkt Finanzverwaltung (P4.111300)

Erträge und Aufwendungen	Ergebnis 2024	Ansatz 2025	Ansatz 2026	Ansatz 2027	Ansatz 2028	Ansatz 2029
Ordentliche Erträge						
01. Steuern und ähnliche Abgaben						
02. Zuwendungen u. allgem. Umlagen						
03. Auflösungserträge aus Sonderposten						
04. sonstige Transfererträge						
05. öffentlich-rechtliche Entgelte						
06. privatrechtliche Entgelte						
07. Kostenerstattungen und Kostenumlagen						
08. Zinsen und ähnliche Finanzerträge	500,00					
09. aktivierungsfähige Eigenleistungen						
10. Bestandsveränderungen						
11. sonstige ordentliche Erträge	4.086,82	1.000	1.000	1.000	1.000	1.000
12. =Summe ordentliche Erträge	4.586,82	1.000	1.000	1.000	1.000	1.000
Ordentliche Aufwendungen						
13. Personalaufwendungen						
14. Versorgungsaufwendungen						
15. Aufwendungen für Sach- und Dienstleistungen						
16. Abschreibungen	33,50					
17. Zinsen und ähnliche Aufwendungen						
18. Transferaufwendungen						
19. sonstige ordentliche Aufwendungen	2.054,34	3.000	3.000	3.000	3.000	3.000
20. = Summe ordentliche Aufwendungen	2.087,84	3.000	3.000	3.000	3.000	3.000
21. ordentliches Ergebnis	2.498,98	-2.000	-2.000	-2.000	-2.000	-2.000
22. außerordentliche Erträge						
23. außerordentliche Aufwendungen						
24. außerordentliches Ergebnis						
25. Jahresergebnis	2.498,98	-2.000	-2.000	-2.000	-2.000	-2.000
26. Erträge aus internen Leistungsbeziehungen						
27. Aufwendungen aus internen Leistungsbeziehungen						
28. Saldo aus internen Leistungsbeziehungen						
29. Ergebnis unter Berücksichtigung der internen Leistungsbeziehungen	2.498,98	-2.000	-2.000	-2.000	-2.000	-2.000

Produkt-Nr.	P4.126000
Verantwortlicher	Frau Stolte
Kurzbeschreibung	Zuschuss an die Wehrkasse der Freiwilligen Ortsfeuerwehr Lemförde
Art der Aufgabe	Freiwillige Aufgabe
Grundlagen	Gremienbeschlüsse
Ziele	Förderung der Ortsfeuerwehren
Zielgruppe	Ortsfeuerwehr
Aufgabenerledigung	Ordnungs- und Sozialamt

Ergebnishaushalt Produkt Zuschuss an die Wehrkasse (P4.126000)

Erträge und Aufwendungen	Ergebnis 2024	Ansatz 2025	Ansatz 2026	Ansatz 2027	Ansatz 2028	Ansatz 2029
Ordentliche Erträge						
01. Steuern und ähnliche Abgaben						
02. Zuwendungen u. allgem. Umlagen						
03. Auflösungserträge aus Sonderposten						
04. sonstige Transfererträge						
05. öffentlich-rechtliche Entgelte						
06. privatrechtliche Entgelte						
07. Kostenerstattungen und Kostenumlagen						
08. Zinsen und ähnliche Finanzerträge						
09. aktivierungsfähige Eigenleistungen						
10. Bestandsveränderungen						
11. sonstige ordentliche Erträge						
12. =Summe ordentliche Erträge						
Ordentliche Aufwendungen						
13. Personalaufwendungen						
14. Versorgungsaufwendungen						
15. Aufwendungen für Sach- und Dienstleistungen	250,00					
16. Abschreibungen						
17. Zinsen und ähnliche Aufwendungen						
18. Transferaufwendungen	400,00	200	200	200	200	200
19. sonstige ordentliche Aufwendungen						
20. = Summe ordentliche Aufwendungen	650,00	200	200	200	200	200
21. ordentliches Ergebnis	-650,00	-200	-200	-200	-200	-200
22. außerordentliche Erträge						
23. außerordentliche Aufwendungen						
24. außerordentliches Ergebnis						
25. Jahresergebnis	-650,00	-200	-200	-200	-200	-200
26. Erträge aus internen Leistungsbeziehungen						
27. Aufwendungen aus internen Leistungsbeziehungen						
28. Saldo aus internen Leistungsbeziehungen						
29. Ergebnis unter Berücksichtigung der internen Leistungsbeziehungen	-650,00	-200	-200	-200	-200	-200

Produkt-Nr.	P4.281000
Verantwortlicher	Frau Schult
Kurzbeschreibung	Alle Maßnahmen zur Förderung der Heimat-, Kultur- und Brauchtumspflege
Art der Aufgabe	Freiwillige Aufgabe Grundlagen: Gremienbeschlüsse
Grundlagen	Gremienbeschlüsse
Ziele	Förderung der Heimatpflege im Allgemeinen oder im Fokus geplanter bzw. vorhandener Einrichtungen
Zielgruppe	Einwohnerinnen und Einwohner, Allgemeinheit
Aufgabenerledigung	Hauptamt

Ergebnishaushalt Produkt Einrichtungen Heimat- und Kulturpflege (P4.281000)

Erträge und Aufwendungen	Ergebnis 2024	Ansatz 2025	Ansatz 2026	Ansatz 2027	Ansatz 2028	Ansatz 2029
Ordentliche Erträge						
01. Steuern und ähnliche Abgaben						
02. Zuwendungen u. allgem. Umlagen						
03. Auflösungserträge aus Sonderposten						
04. sonstige Transfererträge						
05. öffentlich-rechtliche Entgelte						
06. privatrechtliche Entgelte	60,00	100	100	100	100	100
07. Kostenerstattungen und Kostenumlagen						
08. Zinsen und ähnliche Finanzerträge						
09. aktivierungsfähige Eigenleistungen						
10. Bestandsveränderungen						
11. sonstige ordentliche Erträge						
12. =Summe ordentliche Erträge	60,00	100	100	100	100	100
Ordentliche Aufwendungen						
13. Personalaufwendungen						
14. Versorgungsaufwendungen						
15. Aufwendungen für Sach- und Dienstleistungen	158,00	400	400	400	400	400
16. Abschreibungen						
17. Zinsen und ähnliche Aufwendungen						
18. Transferaufwendungen	550,00	600	600	600	600	600
19. sonstige ordentliche Aufwendungen	60,00	100	100	100	100	100
20. = Summe ordentliche Aufwendungen	768,00	1.100	1.100	1.100	1.100	1.100
21. ordentliches Ergebnis	-708,00	-1.000	-1.000	-1.000	-1.000	-1.000
22. außerordentliche Erträge						
23. außerordentliche Aufwendungen						
24. außerordentliches Ergebnis						
25. Jahresergebnis	-708,00	-1.000	-1.000	-1.000	-1.000	-1.000
26. Erträge aus internen Leistungsbeziehungen						
27. Aufwendungen aus internen Leistungsbeziehungen						
28. Saldo aus internen Leistungsbeziehungen						
29. Ergebnis unter Berücksichtigung der internen Leistungsbeziehungen	-708,00	-1.000	-1.000	-1.000	-1.000	-1.000

Produkt-Nr.	P4.366000
Verantwortlicher	Herr Werft
Kurzbeschreibung	Bau und Unterhaltung von Kinderspielplätzen
Art der Aufgabe	Pflichtaufgabe
Grundlagen	Gremienbeschlüsse, Rechtsnormen
Ziele	Förderung der körperlichen, geistigen und sozialen Entwicklung von Kindern verschiedener Altersgruppen
Zielgruppe	Kinder bis 14 Jahre
Aufgabenerledigung	Bauamt

Ergebnishaushalt Produkt Kinderspielplätze (P4.366000)

Erträge und Aufwendungen	Ergebnis 2024	Ansatz 2025	Ansatz 2026	Ansatz 2027	Ansatz 2028	Ansatz 2029
Ordentliche Erträge						
01. Steuern und ähnliche Abgaben						
02. Zuwendungen u. allgem. Umlagen						
03. Auflösungserträge aus Sonderposten		0	0	0	0	0
04. sonstige Transfererträge						
05. öffentlich-rechtliche Entgelte						
06. privatrechtliche Entgelte						
07. Kostenerstattungen und Kostenumlagen						
08. Zinsen und ähnliche Finanzerträge						
09. aktivierungsfähige Eigenleistungen						
10. Bestandsveränderungen						
11. sonstige ordentliche Erträge						
12. =Summe ordentliche Erträge		0	0	0	0	0
Ordentliche Aufwendungen						
13. Personalaufwendungen						
14. Versorgungsaufwendungen						
15. Aufwendungen für Sach- und Dienstleistungen	3.881,22	10.500	10.500	10.500	10.500	10.500
16. Abschreibungen	14.041,00	13.200	12.700	18.000	18.500	19.000
17. Zinsen und ähnliche Aufwendungen						
18. Transferaufwendungen						
19. sonstige ordentliche Aufwendungen	6.464,90	10.100	10.100	10.100	10.100	10.100
20. = Summe ordentliche Aufwendungen	24.387,12	33.800	33.300	38.600	39.100	39.600
21. ordentliches Ergebnis	-24.387,12	-33.800	-33.300	-38.600	-39.100	-39.600
22. außerordentliche Erträge						
23. außerordentliche Aufwendungen						
24. außerordentliches Ergebnis						
25. Jahresergebnis	-24.387,12	-33.800	-33.300	-38.600	-39.100	-39.600
26. Erträge aus internen Leistungsbeziehungen						
27. Aufwendungen aus internen Leistungsbeziehungen						
28. Saldo aus internen Leistungsbeziehungen						
29. Ergebnis unter Berücksichtigung der internen Leistungsbeziehungen	-24.387,12	-33.800	-33.300	-38.600	-39.100	-39.600

Produkt-Nr.	P4.414000
Verantwortlicher	Frau Schult
Kurzbeschreibung	Zuschuss an das Deutsche Rote Kreuz
Art der Aufgabe	Freiwillige Aufgabe
Grundlagen	Gremienbeschlüsse, Rechtsnormen
Ziele	Finanzielle Unterstützung des DRK
Zielgruppe	DRK
Aufgabenerledigung	Hauptamt

Ergebnishaushalt Produkt Zuschuss an DRK-Ortsverein (P4.414000)

Erträge und Aufwendungen	Ergebnis 2024	Ansatz 2025	Ansatz 2026	Ansatz 2027	Ansatz 2028	Ansatz 2029
Ordentliche Erträge						
01. Steuern und ähnliche Abgaben						
02. Zuwendungen u. allgem. Umlagen						
03. Auflösungserträge aus Sonderposten						
04. sonstige Transfererträge						
05. öffentlich-rechtliche Entgelte						
06. privatrechtliche Entgelte						
07. Kostenerstattungen und Kostenumlagen						
08. Zinsen und ähnliche Finanzerträge						
09. aktivierungsfähige Eigenleistungen						
10. Bestandsveränderungen						
11. sonstige ordentliche Erträge						
12. =Summe ordentliche Erträge						
Ordentliche Aufwendungen						
13. Personalaufwendungen						
14. Versorgungsaufwendungen						
15. Aufwendungen für Sach- und Dienstleistungen						
16. Abschreibungen						
17. Zinsen und ähnliche Aufwendungen						
18. Transferaufwendungen	200,00	200	200	200	200	200
19. sonstige ordentliche Aufwendungen						
20. = Summe ordentliche Aufwendungen	200,00	200	200	200	200	200
21. ordentliches Ergebnis	-200,00	-200	-200	-200	-200	-200
22. außerordentliche Erträge						
23. außerordentliche Aufwendungen						
24. außerordentliches Ergebnis						
25. Jahresergebnis	-200,00	-200	-200	-200	-200	-200
26. Erträge aus internen Leistungsbeziehungen						
27. Aufwendungen aus internen Leistungsbeziehungen						
28. Saldo aus internen Leistungsbeziehungen						
29. Ergebnis unter Berücksichtigung der internen Leistungsbeziehungen	-200,00	-200	-200	-200	-200	-200

Produkt-Nr.	P4.421000
Verantwortlicher	Frau Schult
Kurzbeschreibung	Allgemeine Förderung und Verwaltung der Angelegenheiten des Sports
Art der Aufgabe	Freiwillige Aufgabe
Grundlagen	Gremienbeschlüsse
Ziele	Förderung sportlicher Aktivitäten
Zielgruppe	Sportvereine /-Gruppen; Allgemeinheit
Aufgabenerledigung	Hauptamt

Ergebnishaushalt Produkt Förderung des Sports (P4.421000)

Erträge und Aufwendungen	Ergebnis 2024	Ansatz 2025	Ansatz 2026	Ansatz 2027	Ansatz 2028	Ansatz 2029
Ordentliche Erträge						
01. Steuern und ähnliche Abgaben						
02. Zuwendungen u. allgem. Umlagen						
03. Auflösungserträge aus Sonderposten						
04. sonstige Transfererträge						
05. öffentlich-rechtliche Entgelte						
06. privatrechtliche Entgelte						
07. Kostenerstattungen und Kostenumlagen						
08. Zinsen und ähnliche Finanzerträge						
09. aktivierungsfähige Eigenleistungen						
10. Bestandsveränderungen						
11. sonstige ordentliche Erträge						
12. =Summe ordentliche Erträge						
Ordentliche Aufwendungen						
13. Personalaufwendungen						
14. Versorgungsaufwendungen						
15. Aufwendungen für Sach- und Dienstleistungen						
16. Abschreibungen	3.061,00	3.100	3.100	3.100	3.100	3.100
17. Zinsen und ähnliche Aufwendungen						
18. Transferaufwendungen			1.000	500	500	500
19. sonstige ordentliche Aufwendungen						
20. = Summe ordentliche Aufwendungen	3.061,00	3.100	4.100	3.600	3.600	3.600
21. ordentliches Ergebnis	-3.061,00	-3.100	-4.100	-3.600	-3.600	-3.600
22. außerordentliche Erträge						
23. außerordentliche Aufwendungen						
24. außerordentliches Ergebnis						
25. Jahresergebnis	-3.061,00	-3.100	-4.100	-3.600	-3.600	-3.600
26. Erträge aus internen Leistungsbeziehungen						
27. Aufwendungen aus internen Leistungsbeziehungen						
28. Saldo aus internen Leistungsbeziehungen						
29. Ergebnis unter Berücksichtigung der internen Leistungsbeziehungen	-3.061,00	-3.100	-4.100	-3.600	-3.600	-3.600

Produkt-Nr.	P4.424000
Verantwortlicher	Frau Schult
Kurzbeschreibung	Bau, Unterhaltung und Bewirtschaftung von eigenen Sportstätten
Art der Aufgabe	Freiwillige Aufgabe
Grundlagen	Gremienbeschlüsse
Ziele	Förderung des Sports
Zielgruppe	Sportvereine/-Gruppen, Allgemeinheit
Aufgabenerledigung	Hauptamt

Ergebnishaushalt Produkt Sportstätten (P4.424000)

Erträge und Aufwendungen	Ergebnis 2024	Ansatz 2025	Ansatz 2026	Ansatz 2027	Ansatz 2028	Ansatz 2029
Ordentliche Erträge						
01. Steuern und ähnliche Abgaben						
02. Zuwendungen u. allgem. Umlagen						
03. Auflösungserträge aus Sonderposten		500	500	500	500	500
04. sonstige Transfererträge						
05. öffentlich-rechtliche Entgelte						
06. privatrechtliche Entgelte						
07. Kostenerstattungen und Kostenumlagen						
08. Zinsen und ähnliche Finanzerträge						
09. aktivierungsfähige Eigenleistungen						
10. Bestandsveränderungen						
11. sonstige ordentliche Erträge						
12. =Summe ordentliche Erträge		500	500	500	500	500
Ordentliche Aufwendungen						
13. Personalaufwendungen		0	0	0	0	0
14. Versorgungsaufwendungen						
15. Aufwendungen für Sach- und Dienstleistungen	35.794,18	44.000	59.000	44.000	44.000	44.000
16. Abschreibungen	795,05	900	1.000	1.000	1.000	1.000
17. Zinsen und ähnliche Aufwendungen						
18. Transferaufwendungen						
19. sonstige ordentliche Aufwendungen	89,25	1.200	1.200	1.200	1.200	1.200
20. = Summe ordentliche Aufwendungen	36.678,48	46.100	61.200	46.200	46.200	46.200
21. ordentliches Ergebnis	-36.678,48	-45.600	-60.700	-45.700	-45.700	-45.700
22. außerordentliche Erträge						
23. außerordentliche Aufwendungen						
24. außerordentliches Ergebnis						
25. Jahresergebnis	-36.678,48	-45.600	-60.700	-45.700	-45.700	-45.700
26. Erträge aus internen Leistungsbeziehungen						
27. Aufwendungen aus internen Leistungsbeziehungen						
28. Saldo aus internen Leistungsbeziehungen						
29. Ergebnis unter Berücksichtigung der internen Leistungsbeziehungen	-36.678,48	-45.600	-60.700	-45.700	-45.700	-45.700

Produkt-Nr.	P4.511000.001
Verantwortlicher	Herr Werft
Kurzbeschreibung	Aufstellung und Änderung der Bebauungspläne , Mitwirkung bei Planungen Dritter
Art der Aufgabe	Pflichtaufgabe
Grundlagen	Rechtsnormen, Gremienbeschlüsse, vertragliche Regelungen
Ziele	Bedarfsgerechte Bereitstellung von Bau- und Freiflächen zur nachhaltigen Entwicklung der Gemeinde
Zielgruppe	Einwohnerinnen und Einwohner, Allgemeinheit, Vertragspartner
Aufgabenerledigung	Bauamt

Ergebnishaushalt Produkt Bauleitplanung (P4.511000.001)

Erträge und Aufwendungen	Ergebnis 2024	Ansatz 2025	Ansatz 2026	Ansatz 2027	Ansatz 2028	Ansatz 2029
Ordentliche Erträge						
01. Steuern und ähnliche Abgaben						
02. Zuwendungen u. allgem. Umlagen						
03. Auflösungserträge aus Sonderposten						
04. sonstige Transfererträge						
05. öffentlich-rechtliche Entgelte						
06. privatrechtliche Entgelte						
07. Kostenerstattungen und Kostenumlagen		2.000	2.000			
08. Zinsen und ähnliche Finanzerträge						
09. aktivierungsfähige Eigenleistungen						
10. Bestandsveränderungen						
11. sonstige ordentliche Erträge						
12. =Summe ordentliche Erträge		2.000	2.000			
Ordentliche Aufwendungen						
13. Personalaufwendungen						
14. Versorgungsaufwendungen						
15. Aufwendungen für Sach- und Dienstleistungen	9.746,93	53.000	66.000	0	0	0
16. Abschreibungen						
17. Zinsen und ähnliche Aufwendungen						
18. Transferaufwendungen						
19. sonstige ordentliche Aufwendungen						
20. = Summe ordentliche Aufwendungen	9.746,93	53.000	66.000	0	0	0
21. ordentliches Ergebnis	-9.746,93	-51.000	-64.000	0	0	0
22. außerordentliche Erträge						
23. außerordentliche Aufwendungen						
24. außerordentliches Ergebnis						
25. Jahresergebnis	-9.746,93	-51.000	-64.000	0	0	0
26. Erträge aus internen Leistungsbeziehungen						
27. Aufwendungen aus internen Leistungsbeziehungen						
28. Saldo aus internen Leistungsbeziehungen						
29. Ergebnis unter Berücksichtigung der internen Leistungsbeziehungen	-9.746,93	-51.000	-64.000	0	0	0

Produkt-Nr.	P4.531000
Verantwortlicher	Herr Werft
Kurzbeschreibung	Konzessions- und Akzeptanzabgaben
Art der Aufgabe	Freiwillige Aufgabe
Grundlagen	Verträge, Rechtsnormen, Gremienbeschlüsse
Ziele	Sicherung der Versorgung
Zielgruppe	Versorgungsunternehmen, Einwohnerinnen und Einwohner
Aufgabenerledigung	Bauamt

Ergebnishaushalt Produkt Elektrizitätsversorgung (P4.531000)

Erträge und Aufwendungen	Ergebnis 2024	Ansatz 2025	Ansatz 2026	Ansatz 2027	Ansatz 2028	Ansatz 2029
Ordentliche Erträge						
01. Steuern und ähnliche Abgaben						
02. Zuwendungen u. allgem. Umlagen						
03. Auflösungserträge aus Sonderposten						
04. sonstige Transfererträge						
05. öffentlich-rechtliche Entgelte						
06. privatrechtliche Entgelte						
07. Kostenerstattungen und Kostenumlagen						
08. Zinsen und ähnliche Finanzerträge						
09. aktivierungsfähige Eigenleistungen						
10. Bestandsveränderungen						
11. sonstige ordentliche Erträge	185.883,47	170.000	70.000	170.000	170.000	170.000
12. =Summe ordentliche Erträge	185.883,47	170.000	70.000	170.000	170.000	170.000
Ordentliche Aufwendungen						
13. Personalaufwendungen						
14. Versorgungsaufwendungen						
15. Aufwendungen für Sach- und Dienstleistungen						
16. Abschreibungen						
17. Zinsen und ähnliche Aufwendungen						
18. Transferaufwendungen						
19. sonstige ordentliche Aufwendungen						
20. = Summe ordentliche Aufwendungen						
21. ordentliches Ergebnis	185.883,47	170.000	70.000	170.000	170.000	170.000
22. außerordentliche Erträge						
23. außerordentliche Aufwendungen						
24. außerordentliches Ergebnis						
25. Jahresergebnis	185.883,47	170.000	70.000	170.000	170.000	170.000
26. Erträge aus internen Leistungsbeziehungen						
27. Aufwendungen aus internen Leistungsbeziehungen						
28. Saldo aus internen Leistungsbeziehungen						
29. Ergebnis unter Berücksichtigung der internen Leistungsbeziehungen	185.883,47	170.000	70.000	170.000	170.000	170.000

Produkt-Nr.	P4.532000
Verantwortlicher	Herr Werft
Kurzbeschreibung	Konzessionsabgaben
Art der Aufgabe	Freiwillige Aufgabe
Grundlagen	Verträge, Rechtsnormen, Gremienbeschlüsse
Ziele	Sicherung der Versorgung
Zielgruppe	Versorgungsunternehmen, Einwohnerinnen und Einwohner
Aufgabenerledigung	Bauamt

Ergebnishaushalt Produkt Gasversorgung (P4.532000)

Erträge und Aufwendungen	Ergebnis 2024	Ansatz 2025	Ansatz 2026	Ansatz 2027	Ansatz 2028	Ansatz 2029
Ordentliche Erträge						
01. Steuern und ähnliche Abgaben						
02. Zuwendungen u. allgem. Umlagen						
03. Auflösungserträge aus Sonderposten						
04. sonstige Transfererträge						
05. öffentlich-rechtliche Entgelte						
06. privatrechtliche Entgelte						
07. Kostenerstattungen und Kostenumlagen						
08. Zinsen und ähnliche Finanzerträge						
09. aktivierungsfähige Eigenleistungen						
10. Bestandsveränderungen						
11. sonstige ordentliche Erträge	14.480,03	15.000	15.000	15.000	15.000	15.000
12. =Summe ordentliche Erträge	14.480,03	15.000	15.000	15.000	15.000	15.000
Ordentliche Aufwendungen						
13. Personalaufwendungen						
14. Versorgungsaufwendungen						
15. Aufwendungen für Sach- und Dienstleistungen						
16. Abschreibungen						
17. Zinsen und ähnliche Aufwendungen						
18. Transferaufwendungen						
19. sonstige ordentliche Aufwendungen						
20. = Summe ordentliche Aufwendungen						
21. ordentliches Ergebnis	14.480,03	15.000	15.000	15.000	15.000	15.000
22. außerordentliche Erträge						
23. außerordentliche Aufwendungen						
24. außerordentliches Ergebnis						
25. Jahresergebnis	14.480,03	15.000	15.000	15.000	15.000	15.000
26. Erträge aus internen Leistungsbeziehungen						
27. Aufwendungen aus internen Leistungsbeziehungen						
28. Saldo aus internen Leistungsbeziehungen						
29. Ergebnis unter Berücksichtigung der internen Leistungsbeziehungen	14.480,03	15.000	15.000	15.000	15.000	15.000

Produkt-Nr.	P4.541000
Verantwortlicher	Herr Werft
Kurzbeschreibung	Bau und Unterhaltung von öffentlichen Straßen, Wegen, Gräben und Plätzen
Art der Aufgabe	Pflichtaufgabe
Grundlagen	Rechtsnormen, Gremienbeschlüsse
Ziele	Erschließung und Sicherstellung der Infrastruktur.
Zielgruppe	Alle Benutzer der gemeindlichen Straßen
Aufgabenerledigung	Bauamt

Ergebnishaushalt Produkt Gemeindestraßen (P4.541000)

Erträge und Aufwendungen	Ergebnis 2024	Ansatz 2025	Ansatz 2026	Ansatz 2027	Ansatz 2028	Ansatz 2029
Ordentliche Erträge						
01. Steuern und ähnliche Abgaben						
02. Zuwendungen u. allgem. Umlagen	676,40					
03. Auflösungserträge aus Sonderposten	327.073,00	325.600	263.300	238.700	272.200	314.200
04. sonstige Transfererträge						
05. öffentlich-rechtliche Entgelte	575,75	500	500	500	500	500
06. privatrechtliche Entgelte	1.845,40	1.000	1.000	1.000	1.000	1.000
07. Kostenerstattungen und Kostenumlagen						
08. Zinsen und ähnliche Finanzerträge						
09. aktivierungsfähige Eigenleistungen						
10. Bestandsveränderungen						
11. sonstige ordentliche Erträge						
12. =Summe ordentliche Erträge	330.170,55	327.100	264.800	240.200	273.700	315.700
Ordentliche Aufwendungen						
13. Personalaufwendungen						
14. Versorgungsaufwendungen						
15. Aufwendungen für Sach- und Dienstleistungen	129.228,13	195.500	160.500	160.500	160.500	160.500
16. Abschreibungen	496.966,64	505.300	480.100	536.600	577.300	579.300
17. Zinsen und ähnliche Aufwendungen						
18. Transferaufwendungen						
19. sonstige ordentliche Aufwendungen	157.906,88	124.400	124.400	124.400	124.400	124.400
20. = Summe ordentliche Aufwendungen	784.101,65	825.200	765.000	821.500	862.200	864.200
21. ordentliches Ergebnis	-453.931,10	-498.100	-500.200	-581.300	-588.500	-548.500
22. außerordentliche Erträge						
23. außerordentliche Aufwendungen						
24. außerordentliches Ergebnis						
25. Jahresergebnis	-453.931,10	-498.100	-500.200	-581.300	-588.500	-548.500
26. Erträge aus internen Leistungsbeziehungen						
27. Aufwendungen aus internen Leistungsbeziehungen						
28. Saldo aus internen Leistungsbeziehungen						
29. Ergebnis unter Berücksichtigung der internen Leistungsbeziehungen	-453.931,10	-498.100	-500.200	-581.300	-588.500	-548.500

Produkt-Nr.	P4.551000
Verantwortlicher	Herr Werft
Kurzbeschreibung	Bau und Unterhaltung von öffentlichen Grün- und Parkanlagen
Art der Aufgabe	Freiwillige Aufgabe
Grundlagen	Gremienbeschlüsse, Rechtsnormen
Ziele	Imagesicherung für die Kommune
Zielgruppe	Einwohnerinnen und Einwohner, Allgemeinheit
Aufgabenerledigung	Bauamt

Ergebnishaushalt Produkt Öffentliche Grünanlagen (P4.551000)

Erträge und Aufwendungen	Ergebnis 2024	Ansatz 2025	Ansatz 2026	Ansatz 2027	Ansatz 2028	Ansatz 2029
Ordentliche Erträge						
01. Steuern und ähnliche Abgaben						
02. Zuwendungen u. allgem. Umlagen	400,00					
03. Auflösungserträge aus Sonderposten	24.378,00	24.300	24.300	24.300	24.300	24.300
04. sonstige Transfererträge						
05. öffentlich-rechtliche Entgelte						
06. privatrechtliche Entgelte						
07. Kostenerstattungen und Kostenumlagen						
08. Zinsen und ähnliche Finanzerträge						
09. aktivierungsfähige Eigenleistungen						
10. Bestandsveränderungen						
11. sonstige ordentliche Erträge						
12. =Summe ordentliche Erträge	24.778,00	24.300	24.300	24.300	24.300	24.300
Ordentliche Aufwendungen						
13. Personalaufwendungen						
14. Versorgungsaufwendungen						
15. Aufwendungen für Sach- und Dienstleistungen	44.619,67	36.000	26.000	26.000	26.000	26.000
16. Abschreibungen	76.119,00	76.500	76.200	76.200	76.200	75.200
17. Zinsen und ähnliche Aufwendungen						
18. Transferaufwendungen						
19. sonstige ordentliche Aufwendungen	28.874,60	27.000	27.000	27.000	27.000	27.000
20. = Summe ordentliche Aufwendungen	149.613,27	139.500	129.200	129.200	129.200	128.200
21. ordentliches Ergebnis	-124.835,27	-115.200	-104.900	-104.900	-104.900	-103.900
22. außerordentliche Erträge						
23. außerordentliche Aufwendungen						
24. außerordentliches Ergebnis						
25. Jahresergebnis	-124.835,27	-115.200	-104.900	-104.900	-104.900	-103.900
26. Erträge aus internen Leistungsbeziehungen						
27. Aufwendungen aus internen Leistungsbeziehungen						
28. Saldo aus internen Leistungsbeziehungen						
29. Ergebnis unter Berücksichtigung der internen Leistungsbeziehungen	-124.835,27	-115.200	-104.900	-104.900	-104.900	-103.900

Produkt-Nr.	P4.553000
Verantwortlicher	Herr Plöger
Kurzbeschreibung	Pflege und Unterhaltung der Ehrenmale
Art der Aufgabe	Freiwillige Aufgabe
Grundlagen	Gremienbeschlüsse, Rechtsnormen
Ziele	Erhaltung der Anlagen in einem würdigen Zustand auf unbegrenzte Zeit
Zielgruppe	Einwohnerinnen und Einwohner, Allgemeinheit
Aufgabenerledigung	Amt für Finanzwesen

Ergebnishaushalt Produkt Ehrenmale (P4.553000)

Erträge und Aufwendungen	Ergebnis 2024	Ansatz 2025	Ansatz 2026	Ansatz 2027	Ansatz 2028	Ansatz 2029
Ordentliche Erträge						
01. Steuern und ähnliche Abgaben						
02. Zuwendungen u. allgem. Umlagen						
03. Auflösungserträge aus Sonderposten						
04. sonstige Transfererträge						
05. öffentlich-rechtliche Entgelte						
06. privatrechtliche Entgelte						
07. Kostenerstattungen und Kostenumlagen						
08. Zinsen und ähnliche Finanzerträge						
09. aktivierungsfähige Eigenleistungen						
10. Bestandsveränderungen						
11. sonstige ordentliche Erträge						
12. =Summe ordentliche Erträge						
Ordentliche Aufwendungen						
13. Personalaufwendungen						
14. Versorgungsaufwendungen						
15. Aufwendungen für Sach- und Dienstleistungen	273,17	500	500	500	500	500
16. Abschreibungen						
17. Zinsen und ähnliche Aufwendungen						
18. Transferaufwendungen	25,00	100	100	100	100	100
19. sonstige ordentliche Aufwendungen	3.108,00	1.600	1.600	1.600	1.600	1.600
20. = Summe ordentliche Aufwendungen	3.406,17	2.200	2.200	2.200	2.200	2.200
21. ordentliches Ergebnis	-3.406,17	-2.200	-2.200	-2.200	-2.200	-2.200
22. außerordentliche Erträge						
23. außerordentliche Aufwendungen						
24. außerordentliches Ergebnis						
25. Jahresergebnis	-3.406,17	-2.200	-2.200	-2.200	-2.200	-2.200
26. Erträge aus internen Leistungsbeziehungen						
27. Aufwendungen aus internen Leistungsbeziehungen						
28. Saldo aus internen Leistungsbeziehungen						
29. Ergebnis unter Berücksichtigung der internen Leistungsbeziehungen	-3.406,17	-2.200	-2.200	-2.200	-2.200	-2.200

Produkt-Nr.	P4.571000
Verantwortlicher	Herr Plöger
Kurzbeschreibung	Förderung von natürlichen oder juristischen Personen des privaten Rechts, deren Ziel die wirtschaftliche Entwicklung der Gemeinde ist
Art der Aufgabe	Freiwillige Aufgabe
Grundlagen	Gremienbeschlüsse
Ziele	Förderung der wirtschaftlichen Entwicklung der Gemeinde
Zielgruppe	Allgemeinheit
Aufgabenerledigung	Amt für Finanzwesen

Ergebnishaushalt Produkt Wirtschaftsförderung (P4.571000)

Erträge und Aufwendungen	Ergebnis 2024	Ansatz 2025	Ansatz 2026	Ansatz 2027	Ansatz 2028	Ansatz 2029
Ordentliche Erträge						
01. Steuern und ähnliche Abgaben						
02. Zuwendungen u. allgem. Umlagen						
03. Auflösungserträge aus Sonderposten						
04. sonstige Transfererträge						
05. öffentlich-rechtliche Entgelte						
06. privatrechtliche Entgelte						
07. Kostenerstattungen und Kostenumlagen						
08. Zinsen und ähnliche Finanzerträge						
09. aktivierungsfähige Eigenleistungen						
10. Bestandsveränderungen						
11. sonstige ordentliche Erträge						
12. =Summe ordentliche Erträge						
Ordentliche Aufwendungen						
13. Personalaufwendungen						
14. Versorgungsaufwendungen						
15. Aufwendungen für Sach- und Dienstleistungen						
16. Abschreibungen		0				
17. Zinsen und ähnliche Aufwendungen						
18. Transferaufwendungen	4.079,43	5.000	5.000	5.000	5.000	5.000
19. sonstige ordentliche Aufwendungen	240,00	300	300	300	300	300
20. = Summe ordentliche Aufwendungen	4.319,43	5.300	5.300	5.300	5.300	5.300
21. ordentliches Ergebnis	-4.319,43	-5.300	-5.300	-5.300	-5.300	-5.300
22. außerordentliche Erträge						
23. außerordentliche Aufwendungen						
24. außerordentliches Ergebnis						
25. Jahresergebnis	-4.319,43	-5.300	-5.300	-5.300	-5.300	-5.300
26. Erträge aus internen Leistungsbeziehungen						
27. Aufwendungen aus internen Leistungsbeziehungen						
28. Saldo aus internen Leistungsbeziehungen						
29. Ergebnis unter Berücksichtigung der internen Leistungsbeziehungen	-4.319,43	-5.300	-5.300	-5.300	-5.300	-5.300

Produkt-Nr.	P4.573000
Verantwortlicher	Frau Stolte
Kurzbeschreibung	Veranstaltung von Märkten und ähnlichen Veranstaltungen
Art der Aufgabe	Freiwillige Aufgabe
Grundlagen	Gremienbeschlüsse, Rechtsnormen
Ziele	Betreiben attraktiver Märkte und ähnlicher Veranstaltungen für Publikum und Marktbesucher
Zielgruppe	Besucher und Marktbesucher
Aufgabenerledigung	Ordnungs- und Sozialamt

Ergebnishaushalt Produkt Märkte und ähnliche Veranstaltungen (P4.573000)

Erträge und Aufwendungen	Ergebnis 2024	Ansatz 2025	Ansatz 2026	Ansatz 2027	Ansatz 2028	Ansatz 2029
Ordentliche Erträge						
01. Steuern und ähnliche Abgaben						
02. Zuwendungen u. allgem. Umlagen						
03. Auflösungserträge aus Sonderposten						
04. sonstige Transfererträge						
05. öffentlich-rechtliche Entgelte						
06. privatrechtliche Entgelte						
07. Kostenerstattungen und Kostenumlagen						
08. Zinsen und ähnliche Finanzerträge						
09. aktivierungsfähige Eigenleistungen						
10. Bestandsveränderungen						
11. sonstige ordentliche Erträge						
12. =Summe ordentliche Erträge						
Ordentliche Aufwendungen						
13. Personalaufwendungen						
14. Versorgungsaufwendungen						
15. Aufwendungen für Sach- und Dienstleistungen	6.792,78	0	0	35.000	0	35.000
16. Abschreibungen						
17. Zinsen und ähnliche Aufwendungen						
18. Transferaufwendungen						
19. sonstige ordentliche Aufwendungen						
20. = Summe ordentliche Aufwendungen	6.792,78	0	0	35.000	0	35.000
21. ordentliches Ergebnis	-6.792,78	0	0	-35.000	0	-35.000
22. außerordentliche Erträge						
23. außerordentliche Aufwendungen						
24. außerordentliches Ergebnis						
25. Jahresergebnis	-6.792,78	0	0	-35.000	0	-35.000
26. Erträge aus internen Leistungsbeziehungen						
27. Aufwendungen aus internen Leistungsbeziehungen						
28. Saldo aus internen Leistungsbeziehungen						
29. Ergebnis unter Berücksichtigung der internen Leistungsbeziehungen	-6.792,78	0	0	-35.000	0	-35.000

Produkt-Nr.	P4.611000
Verantwortlicher	Herr Plöger
Kurzbeschreibung	Veranlagung, Festsetzung und Abwicklung der Grund-, Gewerbe-, Hunde-, Vergnügungs- und Zweitwohnungsteuer, Abwicklung des Kommunalen Finanzausgleiches.
Art der Aufgabe	Pflichtaufgabe
Grundlagen	Rechtsnormen, Gremienbeschlüsse
Ziele	Sicherung einer geordneten Haushalts- und Finanzwirtschaft
Zielgruppe	Rat und Verwaltung, Steuerpflichtige, andere Behörden
Aufgabenerledigung	Amt für Finanzwesen

Ergebnishaushalt Produkt Steuern, Finanzaufweisungen und Umlagen (P4.611000)

Erträge und Aufwendungen	Ergebnis 2024	Ansatz 2025	Ansatz 2026	Ansatz 2027	Ansatz 2028	Ansatz 2029
Ordentliche Erträge						
01. Steuern und ähnliche Abgaben	4.473.431,66	5.101.100	5.348.100	5.426.000	5.564.400	5.696.500
02. Zuwendungen u. allgem. Umlagen						
03. Auflösungserträge aus Sonderposten	314,00	100				
04. sonstige Transfererträge						
05. öffentlich-rechtliche Entgelte						
06. privatrechtliche Entgelte						
07. Kostenerstattungen und Kostenumlagen						
08. Zinsen und ähnliche Finanzerträge	418.151,00	5.000	5.000	5.000	5.000	5.000
09. aktivierungsfähige Eigenleistungen						
10. Bestandsveränderungen						
11. sonstige ordentliche Erträge	900,00					
12. =Summe ordentliche Erträge	4.892.796,66	5.106.200	5.353.100	5.431.000	5.569.400	5.701.500
Ordentliche Aufwendungen						
13. Personalaufwendungen						
14. Versorgungsaufwendungen						
15. Aufwendungen für Sach- und Dienstleistungen						
16. Abschreibungen						
17. Zinsen und ähnliche Aufwendungen	260.128,00	5.000	5.000	5.000	5.000	5.000
18. Transferaufwendungen	4.817.839,34	5.437.000	5.675.600	5.330.200	5.293.200	5.414.400
19. sonstige ordentliche Aufwendungen						
20. = Summe ordentliche Aufwendungen	5.077.967,34	5.442.000	5.680.600	5.335.200	5.298.200	5.419.400
21. ordentliches Ergebnis	-185.170,68	-335.800	-327.500	95.800	271.200	282.100
22. außerordentliche Erträge						
23. außerordentliche Aufwendungen						
24. außerordentliches Ergebnis						
25. Jahresergebnis	-185.170,68	-335.800	-327.500	95.800	271.200	282.100
26. Erträge aus internen Leistungsbeziehungen						
27. Aufwendungen aus internen Leistungsbeziehungen						
28. Saldo aus internen Leistungsbeziehungen						
29. Ergebnis unter Berücksichtigung der internen Leistungsbeziehungen	-185.170,68	-335.800	-327.500	95.800	271.200	282.100

Produkt-Nr.	P4.612000
Verantwortlicher	Herr Plöger
Kurzbeschreibung	Betreuung der Aktiv- und Passiv-Bilanzpositionen, Übernahme und Verwaltung von Bürgschaften, Finanz- und Schuldenstatistiken, Zinsen aus Geldanlagen, Zinsen für Kassenkredite etc.
Art der Aufgabe	Pflichtaufgabe
Art der Aufgabe	Rechtsnormen
Ziele	Ermittlung und Fortschreibung des Vermögens, Optimierung des Schuldendienstes, langfristige Liquiditätssicherung
Zielgruppe	Rat und Verwaltung
Aufgabenerledigung	Amt für Finanzwesen

Ergebnishaushalt Produkt Sonstige allgemeine Finanzwirtschaft (P4.612000)

Erträge und Aufwendungen	Ergebnis 2024	Ansatz 2025	Ansatz 2026	Ansatz 2027	Ansatz 2028	Ansatz 2029
Ordentliche Erträge						
01. Steuern und ähnliche Abgaben						
02. Zuwendungen u. allgem. Umlagen						
03. Auflösungserträge aus Sonderposten						
04. sonstige Transfererträge						
05. öffentlich-rechtliche Entgelte						
06. privatrechtliche Entgelte						
07. Kostenerstattungen und Kostenumlagen						
08. Zinsen und ähnliche Finanzerträge		10.000	15.000	5.000	2.500	2.500
09. aktivierungsfähige Eigenleistungen						
10. Bestandsveränderungen						
11. sonstige ordentliche Erträge						
12. =Summe ordentliche Erträge		10.000	15.000	5.000	2.500	2.500
Ordentliche Aufwendungen						
13. Personalaufwendungen						
14. Versorgungsaufwendungen						
15. Aufwendungen für Sach- und Dienstleistungen						
16. Abschreibungen						
17. Zinsen und ähnliche Aufwendungen	7.233,20	14.000	13.300	30.200	46.500	44.300
18. Transferaufwendungen						
19. sonstige ordentliche Aufwendungen						
20. = Summe ordentliche Aufwendungen	7.233,20	14.000	13.300	30.200	46.500	44.300
21. ordentliches Ergebnis	-7.233,20	-4.000	1.700	-25.200	-44.000	-41.800
22. außerordentliche Erträge						
23. außerordentliche Aufwendungen						
24. außerordentliches Ergebnis						
25. Jahresergebnis	-7.233,20	-4.000	1.700	-25.200	-44.000	-41.800
26. Erträge aus internen Leistungsbeziehungen						
27. Aufwendungen aus internen Leistungsbeziehungen						
28. Saldo aus internen Leistungsbeziehungen						
29. Ergebnis unter Berücksichtigung der internen Leistungsbeziehungen	-7.233,20	-4.000	1.700	-25.200	-44.000	-41.800

Gesamtinvestitionsprogramm

Investitionen und Investitionsförderungsmaßnahmen

Investitionsmaßnahme	Gesamtinvestitionssumme	Ansatz 2026 -Euro-	bisher bereitgestellt	Ansatz 2027 -Euro-	VE für 2027 -Euro-	Ansatz 2028 -Euro-	VE für 2028 -Euro-	Ansatz 2029 -Euro-	VE für 2029 -Euro-
I4.000018.500 Erweiterung Straßenbeleuchtung	136.800	20.000	56.800	20.000		20.000		20.000	
I4.000018 Erweiterung Straßenbeleuchtung	-136.800	-20.000	-56.800	-20.000		-20.000		-20.000	
I4.000019.565 Veräußerung Grundstücke Gem. Lemförde	4.251.900	1.691.600	2.160.300	200.000		100.000		100.000	
I4.000019 Veräußerung Grundstücke Gem. Lemförde	4.251.900	1.691.600	2.160.300	200.000		100.000		100.000	
I4.000024.510 Erwerb Spielgeräte Kinderspielplätze	291.600	100.000	176.600	5.000		5.000		5.000	
I4.000024 Erwerb Spielgeräte Kinderspielplätze	-291.600	-100.000	-176.600	-5.000		-5.000		-5.000	
I4.000029.500 Verbesserung Bahnhofsumfeld	3.472.000	10.000	262.000	1.600.000		1.600.000			
I4.000029.555 Verbesserung Bahnhofsumfeld -Zuweisung-	2.193.000		13.000	1.090.000		1.090.000			
I4.000029 Verbesserung Bahnhofsumfeld	-1.279.000	-10.000	-249.000	-510.000		-510.000			
I4.000096.525 Invest.-Zuschüsse an Dritte	223.100	30.000	193.100						
I4.000096 Invest.-Zuschüsse an Dritte	-223.100	-30.000	-193.100						
I4.000099.500 Energetische Sanierung Str.-Beleuchtung	120.000	40.000	80.000						
I4.000099.555 Energetische San. Str.-Beleucht. - Zuw.	20.000	10.000	10.000						
I4.000099 Energetische Sanierung Str.-Beleuchtung	-100.000	-30.000	-70.000						

Gesamtinvestitionsprogramm

Investitionen und Investitionsförderungsmaßnahmen

Investitionsmaßnahme	Gesamtinvestitionssumme	Ansatz 2026 -Euro-	bisher bereitgestellt	Ansatz 2027 -Euro-	VE für 2027 -Euro-	Ansatz 2028 -Euro-	VE für 2028 -Euro-	Ansatz 2029 -Euro-	VE für 2029 -Euro-
I4.000100.525 Zuweisung an SG "Sanierung Hochbehälter"	384.400			192.200				192.200	
I4.000100 Zuweisung an SG "Sanierung Hochbehälter"	-384.400			-192.200				-192.200	
Gesamtsumme	1.837.000	1.501.600	1.414.800	-527.200		-435.000		-117.200	

Übersicht
über die aus Verpflichtungsermächtigungen voraussichtlich
fällig werdenden Auszahlungen

Übersicht gem. § 1 Abs. 2 Nr. 5 KomHKVO

Verpflichtungsermächtigungen im Haushaltsplan des Jahres	Voraussichtlich fällig werdende Auszahlungen			
	2026 -1.000 Euro-	2027 -1.000 Euro-	2028 -1.000 Euro-	2029 --1.000 Euro-
1	2	3	4	5
2023	0	0	0	0
2024	0	0	0	0
2025	0	0	0	0
2026	0	0	0	0
Insgesamt				
Nachrichtlich: in der mittelfristigen Finanzpla- nung vorgesehene Kreditaufnah- men für Investitionstätigkeit	0	510	510	0

Übersicht
über den voraussichtlichen Stand der Schulden

Übersicht gem. § 1 Abs. 2 Nr. 6 KomHKVO

Art der Schulden	Stand zu Beginn des Vorjahres	Voraussichtlicher Stand zu Beginn des Haushaltsjahres
	-1.000 Euro-	-1.000 Euro-
1	2	3
1. Geldschulden aus		
1.1 Anleihen	0	0
1.2 Verbindlichkeiten aus Krediten für Investitionstätigkeit	417	396
1.3 Liquiditätskrediten	0	0
1.4 sonstigen Geldschulden	0	0
2. Verbindlichkeiten aus kreditähnlichen Rechtsgeschäften	0	0
3. Verbindlichkeiten aus Lieferungen und Leistungen	57	40
4. Transferverbindlichkeiten	31	1
5. Sonstige Verbindlichkeiten	53	45
Schulden insgesamt	558	482

**Bericht über die Unternehmen und Einrichtungen der Gemeinde in der Rechtsform
des privaten Rechts und die Beteiligung daran
(§ 151 des Niedersächsischen Kommunalverfassungsgesetzes)**

Unternehmen / Einrichtung	Höhe der Beteiligung zu Beginn des Haushaltsjahres €
Fehlanzeige	

Bilanz des Flecken Lemförde zum 31.12.2024

AKTIVA		31.12.2023	31.12.2024	Passiva		31.12.2023	31.12.2024
		€	€			€	€
A1.	Immaterielles Vermögen	1.743.000,00	1.749.388,50	P1.	Nettoposition	13.030.028,96	12.010.185,49
A1.4	004000 Geleistete Investitionszuweisungen und -zuschüsse	1.743.000,00	1.749.388,50	P1.1	Basis-Reinvermögen	7.753.459,10	7.753.459,10
A2.	Sachvermögen	12.644.433,34	12.144.463,34	P1.1.1	200100 Reinvermögen	7.753.459,10	7.753.459,10
A2.1	Unbebaute Grundstücke und grundstücksgleiche Rechte	2.007.343,68	2.007.343,68	P1.2	Rücklagen	4.024.315,29	1.302.062,86
A2.1.1	011000 Grünflächen	58.285,17	58.285,17	P1.2.1	201000 Rücklagen aus Überschüssen d. ordentl. Ergebn.	3.687.532,77	946.926,49
A2.1.2	012000 Ackerland	768.713,04	768.713,04	P1.2.2	202000 Rücklagen aus Überschüssen d. außerord. Erg.	297.788,46	316.142,31
A2.1.9	019000 Sonstige unbebaute Grundstücke	1.180.345,47	1.180.345,47	P1.2.3	203001 Rücklage aus Inv.zuw. f. nicht abnutzbare VG	38.994,06	38.994,06
A2.2	Bebaute Grundstücke und grundstücksgleiche Rechte	2.047.790,78	1.964.688,78	P1.3	Jahresergebnis	-2.722.252,43	-694.508,47
A2.2.1.1	021100 Grund und Boden bei Wohnbauten	30.453,63	30.453,63	P1.3.1	Summe Jahresüberschuss/Jahresfehlbetrag	-2.722.252,43	-694.508,47
A2.2.1.2	021200 Gebäude und Aufbauten bei Wohnbauten	81.814,00	79.631,00	P1.4	Sonderposten	3.974.507,00	3.649.172,00
A2.2.4.1	024100 Grund u. Boden mit Kultur-,Sport- u. Gartenanlagen	536.428,63	536.428,63	P1.4.1	211100 Sonderposten a.Investitionszuw. u.-zuschüssen	2.781.835,00	2.540.165,00
A2.2.4.2	024200 Geb.u.Aufb. bei Kultur-,Sport- u. Gartenanlagen	1.309.496,03	1.230.177,03	P1.4.2	212000 Sonderposten aus Beiträgen und ähnl. Entgelten	1.192.672,00	1.109.007,00
A2.2.9.1	029100 Grund und Boden mit sonst. Dienst-, Geschäfts- u.a	26.270,49	26.270,49	P2.	Schulden	63.959,74	558.334,07
A2.2.9.2	029200 Geb. u. Aufb. mit sonst. Dienst-, Geschäfts- u.a	63.328,00	61.728,00	P2.1	Geldschulden	0,00	417.300,00
A2.3	Infrastrukturvermögen	7.489.892,90	7.077.171,90	P2.1.2	Verb. aus Krediten für Investitionen	0,00	417.300,00
A2.3.1	031000 Grund und Boden des Infrastrukturvermögens	1.886.947,90	1.886.947,90	P2.1.2	231730 KredAufn.f.Invest.b.Kredinst., LZ >5J.,EUR	0,00	417.300,00
A2.3.2	032000 Brücken und Tunnel	407.212,00	388.632,00	P2.3	251100 Verbindlichkeiten aus Lieferungen u. Leistungen	63.364,18	57.269,88
A2.3.4	034400 RW-Kanal Rohrnetz	107.309,00	102.993,00	P2.4	Transferverbindlichkeiten	540,80	30.576,34
A2.3.5	035000 Straßen, Wege, Plätze, Verkehrslenkungsanlagen	5.031.210,00	4.642.825,00	P2.4.1	262100 Finanzausgleichsverbindlichkeiten	0,00	30.013,00
A2.3.9	039000 Sonstige Bauten des Infrastrukturvermögens	57.214,00	55.774,00	P2.4.2	263100 Verbindlichkeiten a.Zuw. Zuschüssen f. lfd. Zwecke	540,80	563,34
A2.7	Betriebs- und Geschäftsausstattung, Pflanzen u. Tiere	40.331,00	36.184,00	P2.5	Sonstige Verbindlichkeiten	54,76	53.187,85
A2.7.1	071000 Betriebsvorrichtungen	1.219,00	1.090,00	P2.5.2	273100 Abzuführende Gewerbesteuer	0,00	52.638,00
A2.7.2	072000 Betriebs- und Geschäftsausstattung	38.474,00	35.094,00	P2.5.3	279200 Verbindlichkeiten aus Akontozahlungen	54,76	549,85
A2.7.5	075000 Sammelp.f.bew. VGG. ueber 150,- b.1.000,- o.UST	638,00	0,00	P3.	Rückstellungen	48.330,00	35.000,00
A2.9	Geleistete Anzahlungen, Anlagen im Bau	1.059.074,98	1.059.074,98	P3.3	283100 Instandhaltungsrückstellungen	0,00	25.000,00
A2.9.6.1	096000 Anlagen im Bau	1.059.074,98	1.059.074,98	P3.6	Rückst. i.R. d. FAG u. v. Steuerschuldverhältnissen	40.330,00	0,00
A3.	Finanzvermögen	204.735,85	211.349,35	P3.6.1	286200 Rückstellungen für Steuerschuldverhältnisse	40.330,00	0,00
A3.6	Öffentlich-rechtliche Forderungen	108.367,63	122.949,35	P3.8	289100 Andere Rückstellungen	8.000,00	10.000,00
A3.6.9.1	151100 Öffentlich rechtliche Forderungen	1.099,11	520,09				
A3.6.9.3	159100 Übrige öff.-rechtl. Forderungen	107.268,52	122.429,26				
A3.8	Sonstige privatrechtliche Forderungen	96.368,22	88.400,00				
A3.8.1	161100 Privatrechtliche Forderungen aus Dienstleistungen	96.368,22	88.400,00				
A4.	Liquide Mittel	-1.449.850,49	-1.501.681,63				
A4.1.1	171100 Kreissparkasse Diepholz	-1.469.384,86	-1.492.760,75				
A4.1.2	171200 VOBa Volksbank	19.269,77	-9.148,49				
A4.1.3	173100 Kasse	264,60	227,61				
Bilanzsumme		13.142.318,70	12.603.519,56	Bilanzsumme		13.142.318,70	12.603.519,56

Bilanz des Flecken Lemförde zum 31.12.2024
 Vorbelastung künftiger Haushaltsjahre

Vorbelastung künftiger Haushaltsjahre	0,00 €
(insbesondere)	
Haushaltsreste	0,00 €
Bürgschaften	0,00 €
Gewährleistungsverträge	0,00 €
in Anspruch genommene Verpflichtungsermächtigungen	0,00 €
Verpflichtungen aus kreditähnlichen Rechtsgeschäften	0,00 €
über das Haushaltsjahr hinaus gestundete Beträge	0,00 €