

GEMEINDE QUERNHEIM



HAUSHALTSPLAN

HAUSHALTSJAHR

2023

Inhaltsverzeichnis

Inhaltsverzeichnis	Seite	2
Bevölkerungsentwicklung	Seite	3
Haushaltssatzung	Seite	4
Vorbericht	Seite	7
Teilhaushalte	Seite	11
Produktübersicht	Seite	11
Budgetübersicht	Seite	12
Deckungsvermerke	Seite	12
Übersicht Steuerkraftmeßzahl	Seite	13
Ergebnishaushalt	Seite	14
Finanzhaushalt	Seite	16
Ergebnishaushalt je Produkt	Seite	18
Gesamtinvestitionsprogramm	Seite	56
Übersicht Verpflichtungsermächtigungen	Seite	57
Übersicht Schulden	Seite	57
Beteiligungen	Seite	58
Bilanz zum 31.12.2021	Seite	59

Bevölkerungsentwicklung

<u>Einwohnerzahl:</u>	30.06. 1975	437
	30.06. 1976	432
	30.06. 1977	422
	30.06. 1978	422
	30.06. 1979	409
	30.06. 1980	411
	30.06. 1981	413
	30.06. 1982	404
	30.06. 1983	403
	30.06. 1984	399
	30.06. 1985	393
	30.06. 1986	396
	30.06. 1987	393
	30.06. 1988	378
	30.06. 1989	388
	30.06. 1990	387
	30.06. 1991	391
	30.06. 1992	394
	30.06. 1993	391
	30.06. 1994	403
	30.06. 1995	427
	30.06. 1996	431
	30.06. 1997	440
	30.06. 1998	453
	30.06. 1999	468
	30.06. 2000	481
	30.06. 2001	480
	30.06. 2002	475
	30.06. 2003	454
	30.06. 2004	447
	30.06. 2005	455
	30.06. 2006	452
	30.06. 2007	450
	30.06. 2008	450
	30.06. 2009	449
	30.06. 2010	439
	30.06. 2011	448
	30.06. 2012	441
	30.06. 2013	414
	30.06. 2014	428
	30.06. 2015	432
	31.12. 2016	430
	30.06. 2017	440
	30.06. 2018	457
	30.06. 2019	448
	30.06. 2020	481
	30.06. 2021	488
	30.06. 2022	509

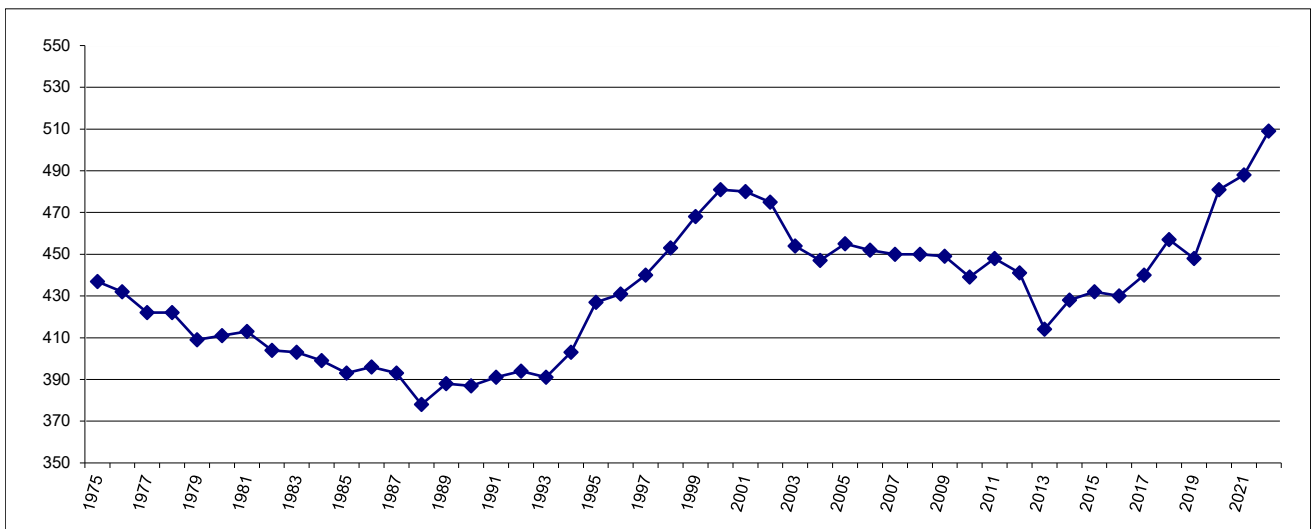

Haushaltssatzung

Haushaltssatzung der Gemeinde Quernheim für das Haushaltsjahr 2023

Aufgrund des § 112 des Niedersächsischen Kommunalverfassungsgesetzes (NKomVG) hat der Rat der Gemeinde Quernheim in der Sitzung am 09.03.2023 folgende Haushaltssatzung beschlossen:

§ 1

Der Haushaltsplan für das Haushaltsjahr 2023 wird

1. im Ergebnishaushalt

mit dem jeweiligen Gesamtbetrag

1.1	der ordentlichen Erträge auf	676.800 Euro
1.2	der ordentlichen Aufwendungen auf	753.900 Euro
1.3	der außerordentlichen Erträge	0 Euro
1.4	der außerordentlichen Aufwendung auf	0 Euro

2. im Finanzhaushalt

mit dem jeweiligen Gesamtbetrag

2.1	der Einzahlungen aus laufender Verwaltungstätigkeit	651.600 Euro
2.2	der Auszahlungen aus laufender Verwaltungstätigkeit	680.100 Euro
2.3	der Einzahlungen für Investitionstätigkeit	0 Euro
2.4	der Auszahlungen für Investitionstätigkeit	300.000 Euro
2.5	der Einzahlungen für Finanzierungstätigkeit	0 Euro
2.6	der Auszahlungen für Finanzierungstätigkeit	0 Euro

festgesetzt.

Nachrichtlich: Gesamtbetrag

-	der Einzahlungen des Finanzhaushaltes	651.600 Euro
-	der Auszahlungen des Finanzhaushaltes	980.100 Euro

§ 2

Kredite für Investitionen und Investitionsförderungsmaßnahmen werden nicht veranschlagt.

§ 3

Verpflichtungsermächtigungen werden nicht veranschlagt.

§ 4

Der Höchstbetrag, bis zu dem im Haushaltsjahr 2023 Liquiditätskredite zur rechtzeitigen Leistung von Auszahlungen in Anspruch genommen werden dürfen, wird auf 108.000 Euro festgesetzt.

§ 5

Die Steuersätze (Hebesätze) für die Realsteuern werden für das Haushaltsjahr 2023 wie folgt festgesetzt:

1. Grundsteuer

1.1 für die land- und forstwirtschaftlichen Betriebe (Grundsteuer A) 400 v.H.

1.2 für die Grundstücke (Grundsteuer B) 400 v.H.

2. Gewerbesteuer 415 v.H.

§ 6

(1) Über- und außerplanmäßige Aufwendungen und Auszahlungen gelten als unerheblich nach § 117 Abs. 1 NKomVG, sofern sie im Einzelfall (Produkt) den Betrag von 5.000 € nicht überschreiten.

Lemförde, 09.03.2023

Gemeinde Quernheim

Mentrup
Gemeindedirektor

Vorbericht zum Haushaltsplan der Gemeinde Quernheim für das Haushaltsjahr 2023

Rückblick auf die Haushaltsjahre 2021 und 2022

Die Haushaltssatzung mit dem Haushaltsplan für das Haushaltsjahr 2021 wurde vom Rat aufgrund der Corona-Pandemie im Umlaufverfahren vom 29.01.2021 bis 12.02.2021 beschlossen. Im Ergebnishaushalt 2021 wurde ein Fehlbedarf von 117.400,00 € ausgewiesen. Der Jahresabschluss hat einen Gesamtüberschuss in Höhe von 122.494,75 € ergeben. Der Anteil des außerordentlichen Ergebnisses beträgt 11.283,00 €.

Die Haushaltssatzung mit dem Haushaltsplan für das Haushaltsjahr 2022 wurde vom Rat in seiner Sitzung am 17.03.2022 beschlossen. Im Ergebnishaushalt 2022 wurde ein Fehlbedarf von 17.700,00 € ausgewiesen. Nach dem derzeitigen Stand des (vorläufigen) Abschlusses ist ein Fehlbetrag in Höhe von ca. 8.000,00 € zu erwarten.

In den Überschussrücklagen des ordentlichen und außerordentlichen Ergebnisses stehen auf Grund sämtlicher doppischer Jahresabschlüsse bis einschließlich 2022 somit Überschüsse in Höhe von insgesamt ca. 578.300,00 € zur Deckung etwaiger zukünftiger Fehlbeiträge zur Verfügung.

Ergebnishaushalt 2023

Im Ergebnishaushalt sind auf der Ertragsseite als wesentliche Positionen die Steuern und ähnlichen Abgaben, die Auflösungserträge aus Sonderposten sowie die sonstigen ordentlichen Erträge zu nennen.

Auf der Aufwandsseite stehen insbesondere die Aufwendungen für Sach- und Dienstleistungen, die Abschreibungen sowie die Transferaufwendungen im Vordergrund.

Im Ergebnishaushalt 2023 stehen den ordentlichen Erträgen in Höhe von 676.800,00 € ordentliche Aufwendungen in Höhe von 753.900,00 € gegenüber, so dass sich ein Fehlbedarf von 77.100,00 € ergibt. Da die Deckung dieses Fehlbedarfes durch die Überschussrücklagen gewährleistet ist, gilt der Haushaltsplan somit gem. § 110 Abs. 4 Sätze 1 und 2 NKomVG in Verbindung mit § 110 Abs. 5 Satz 1 Nr. 1 NKomVG formell als ausgeglichen.

Die Erträge aus Steuern und ähnlichen Abgaben belaufen sich in diesem Jahr auf 638.200,00 €. Weitere Erläuterungen hierzu sind unter dem Punkt „*Entwicklungen*“ zu finden.

Die Auflösungserträge aus Sonderposten in Höhe von 25.200,00 € wurden anhand der Anlagenbuchhaltung für die bereits passivierten Zuweisungen, Zuschüsse und Beiträge sowie ggf. der Planauflösungen für die investiven Einzahlungen ermittelt.

Die sonstigen ordentlichen Erträge in Höhe von 10.300,00 € resultieren im Wesentlichen aus den Konzessionsabgaben für Strom und Gas.

Die Aufwendungen für Sach- und Dienstleistungen werden mit 38.100,00 € veranschlagt und betreffen im Wesentlichen die Ansätze für Unterhaltungsmaßnahmen sowie die Bauleitplanung. Der Anteil der Bauleitplanung beträgt in diesem Jahr 17.000,00 €.

Die Abschreibungen in Höhe von 73.800,00 € wurden anhand der Anlagenbuchhaltung für die bereits aktivierten Anlagen sowie ggfls. der Planabschreibungen für die Investitionen ermittelt. Unter Berücksichtigung der Auflösungserträge aus Sonderposten ergibt sich eine „Netto-Abschreibung“ in Höhe von 48.600,00 €.

Die Transferaufwendungen mit einem Gesamtbetrag von 624.600,00 € beruhen größtenteils auf den Aufwendungen für die Gewerbesteuer-, Kreis- und Samtgemeindeumlage.

Finanzhaushalt 2023

Die Entwicklung im Finanzhaushalt stellt sich wie folgt dar:

	2023 €	2024 €	2025 €	2026 €
Zahlungsmittelbestand zum 01.01.	333.000	4.500	43.100	43.800
+ Einzahlungen aus lfd. Verwaltungstätigkeit	651.600	665.700	679.600	696.300
- Auszahlungen aus lfd. Verwaltungstätigkeit	680.100	649.800	667.200	685.000
+ Einzahlungen aus Investitionstätigkeit	0	82.700	0	0
- Auszahlungen aus Investitionstätigkeit	300.000	60.000	60.000	60.000
+ Einzahlungen aus Finanzierungstätigkeit	0	0	50.000	50.000
- Auszahlungen aus Finanzierungstätigkeit	0	0	1.700	3.400
= Zahlungsmittelbestand zum 31.12.	4.500	43.100	43.800	41.700

Zu Beginn des Jahres 2023 besteht ein Zahlungsmittelbestand in Höhe von 333.000,00 €. In diesem Anfangsbestand sind bereits (vorläufige) investive Haushaltsausgabereste 2022 in Höhe von ca. 40.000,00 € berücksichtigt. Die (vorläufigen) Haushaltsausgabereste beruhen mit einem Anteil von 25.000,00 € auf den Restkosten für den Ausbau der Gemeindestraße „Schwatte Damm“.

Im Haushaltsjahr werden höhere Auszahlungen aus laufender Verwaltungstätigkeit als Einzahlungen aus laufender Verwaltungstätigkeit veranschlagt. Hier wirken sich insbesondere die zeitverzögerten Umlagezahlungen auf Grund einer positiven Entwicklung der umlagerelevanten Steuereinzahlungen im Vor- bzw. Vorvorjahr aus.

In den Finanzplanungsjahren 2024 bis 2026 werden lediglich geringe Liquiditätsüberschüsse ausgewiesen. Bedingt durch die im Ergebnishaushalt ausgewiesenen Fehlbeträge werden die Abschreibungen abzüglich der Auflösungserträge aus Sonderposten nicht vollständig erwirtschaftet.

Die Investitionen belaufen sich in diesem Jahr auf insgesamt 300.000,00 €. Als wesentlichste Investition ist der Endausbau der Erschließungsanlagen „Baugebiet Im Sande“ in Höhe von 290.000,00 € zu nennen.

Im Übrigen wird auf das Gesamtinvestitionsprogramm verwiesen.

Entwicklungen

Steuern und Abgaben (Erträge)

	Grundsteuer A €	Grundsteuer B €	Gewerbesteuer €	Einkommensteueranteil €	Umsatzsteueranteil €
2006	6.597,59	49.384,50	44.482,34	96.872,00	3.712,00
2007	5.905,86	53.328,06	42.649,17	110.337,00	4.200,00
2008	6.373,57	51.185,56	125.903,00	126.903,00	4.342,00
2009	6.681,47	51.604,14	97.250,91	123.282,00	3.858,00
2010	5.994,68	54.010,43	120.050,43	119.596,00	3.919,00
2011	6.238,20	54.772,73	208.960,11	127.779,00	4.157,00
2012	6.190,40	56.836,76	104.902,64	138.017,00	3.628,00
2013	5.517,13	56.766,41	210.736,88	147.213,00	3.672,00
2014	6.128,78	59.236,14	248.096,69	158.072,00	3.749,00
2015	5.920,84	60.076,97	239.687,84	174.636,00	4.436,00
2016	5.483,18	90.006,38	507.208,74	179.943,00	4.575,00
2017	1.384,49	77.400,19	384.321,04	191.875,00	5.691,00
2018	5.298,68	75.438,63	307.116,53	217.968,00	9.585,00
2019	4.923,26	76.780,78	272.918,92	228.311,00	10.613,00
2020	5.181,89	108.663,85	145.019,00	215.745,00	11.675,00
2021	5.536,08	108.403,34	329.108,70	247.155,00	16.528,00
2022	5.024,72	113.437,55	221.766,20	259.130,00	14.994,00
2023	5.000,00	112.000,00	212.000,00	289.300,00	17.900,00
2024	5.000,00	112.000,00	212.000,00	305.000,00	18.300,00
2025	5.000,00	112.000,00	212.000,00	318.600,00	18.600,00
2026	5.000,00	112.000,00	212.000,00	335.000,00	18.900,00

Die Grundsteuer wird sich in den kommenden Jahren auf einem gleichbleibenden Niveau entwickeln. Die Veranschlagung beruht auf den derzeitigen vorliegenden Bewertungen bzw. Grundsteuermessbetragsbescheiden des Finanzamtes.

Der Haushaltsansatz bei der Gewerbesteuer ist auf Grund der derzeitigen Vorauszahlungsbescheide kalkuliert.

Das Aufkommen bei den Gemeindeanteilen an der Einkommens- und Umsatzsteuer erfolgt anhand der vom Land Niedersachsen festgesetzten Orientierungsdaten.

Transferaufwendungen

	Gewerbesteuerumlage €	Kreisumlage €	Samtgemeindeumlage €
2006	12.474,00	75.488,00	77.220,00
2007	9.341,00	92.464,00	87.568,00
2008	28.714,00	101.056,00	95.412,00
2009	23.043,00	130.749,00	138.994,00
2010	27.995,00	129.976,00	130.385,00
2011	46.414,00	172.242,00	137.566,00
2012	22.272,00	129.707,00	121.689,00
2013	38.776,00	166.657,00	164.020,00
2014	45.650,00	189.772,00	196.144,00
2015	44.103,00	196.041,00	200.157,00
2016	93.327,00	214.800,00	231.345,00
2017	69.832,00	221.962,00	235.517,00
2018	56.136,00	260.012,00	290.114,00
2019	46.578,00	233.272,00	280.010,00
2020	13.535,00	260.772,00	353.204,00
2021	27.756,00	220.316,00	298.066,00
2022	18.703,00	231.320,00	323.840,00
2023	17.900,00	237.000,00	368.000,00
2024	17.900,00	230.600,00	358.100,00
2025	17.900,00	238.300,00	370.000,00
2026	17.900,00	244.600,00	379.800,00

Die unterschiedlichen Jahresergebnisse insbesondere bei der Gewerbesteuer und beim Anteil aus der Einkommensteuer haben auch zur Folge, dass die sich daraus ergebenden Umlagebelastungen ebenfalls variieren.

Die für das Haushaltsjahr 2023 und die Finanzplanungsjahre bis 2026 ermittelten Umlagebelastungen spiegeln die Ertragsseite wider, die Grundlage für deren Berechnung ist.

Die Steuerkraftmesszahl, die nach den Bestimmungen des Nds. Finanzausgleichsgesetzes ermittelt wird und von der sowohl die Kreisumlage als auch die Samtgemeindeumlage berechnet werden, ist gegenüber dem Vorjahr geringfügig um 13.182,00 € auf nunmehr 557.473,00 € gestiegen. Dies entspricht einer Veränderung von 2,42 %.

Der als Anlage beigefügten Übersicht kann die Entwicklung der Steuerkraftmesszahl seit 2006 entnommen werden.

Weitere Entwicklung

Der gesetzlich vorgeschriebene Haushaltsausgleich ist sowohl im Haushaltsjahr als auch in der Finanzplanung nur unter Berücksichtigung der Überschussrücklagen zu erreichen. Somit ist die wirtschaftliche Lage lediglich als ausreichend zu bezeichnen.

Allerdings ist die Deckung des Gesamtfehlbedarfes 2023 – 2026 in Höhe von 198.300,00 € aufgrund der erzielten Vorjahresüberschüsse in Höhe von insgesamt 578.300,00 € als unproblematisch anzusehen.

Die im Finanzhaushalt ausgewiesene Liquidität bzw. Liquiditätsentwicklung in den Planjahren zeigt, dass die Investitionen nicht aus eigenen Haushaltsmitteln finanziert werden können. In den Finanzplanungsjahren 2025 und 2026 sind insgesamt Darlehensaufnahmen von 100.000,00 € vorgesehen. Inwieweit die Darlehensermächtigungen wirklich notwendig werden, hängt auch von der Entwicklung der Gewerbesteuer ab. Abgesehen von den letzten beiden Jahren wurden in der Vergangenheit teilweise erhebliche höhere Gewerbesteuererträge erzielt.

Sowohl im Haushaltsjahr als auch in den Finanzplanungsjahren wurde mit Kreis- und Samtgemeindeumlagehebesätzen von 42,50 % bzw. 66,00 % kalkuliert. Auch hier bleibt die weitere Entwicklung abzuwarten.

Teilhaushalte der Gemeinde Quernheim

Gemäß § 4 Abs. 1 der Kommunalhaushalts- und –kassenverordnung (KomHKVO) ist der Haushalt in folgende Teilhaushalte unterteilt:

Teilhaushalt 1

Gesamthaushalt

Produkte der Gemeinde Quernheim

111000 Gemeindeorgane, Gremien
111100 Zentrale Verwaltungsaufgaben
111200 Grundstücks- und Gebäudemanagement
111300 Finanzverwaltung
126000 Zuschuss an die Wehrkasse
281000 Einrichtungen der Heimat- und Kulturpflege
351700 Sonstige soziale Angelegenheiten
366000 Kinderspielplätze
414000 Zuschuss an den DRK-Ortsverein
421000 Förderung des Sports
511000 Räumliche Planung und Entwicklung
521000 Bau- und Grundstücksordnung
531000 Konzessionsabgabe Strom
532000 Konzessionsabgabe Gas
541000 Gemeindestraßen
545000 Straßenbeleuchtung
551000 Öffentliche Grünanlagen
553000 Ehrenmale
554000 Naturschutz und Landschaftspflege
611000 Steuern, Finanzzuweisungen und Umlagen
612000 Sonstige allgemeine Finanzwirtschaft

Budgets der Gemeinde Quernheim

Gemäß § 4 Abs. 3 KomHKVO können Teilhaushalte, Produktbereiche, Produktgruppen oder Produkte, die einen funktional begrenzten Aufgabenbereich darstellen, durch Haushaltsvermerk zu einer Bewirtschaftungseinheit erklärt werden (Budget). Die Verantwortung für ein Budget wird einer bestimmten Organisation im Rahmen der Verwaltungsgliederung zugeordnet.

Folgende Budgets wurden gebildet:

Teilhaushalt 1

Gesamthaushalt

Deckungsvermerke

Die Erträge und Einzahlungen innerhalb eines Budgets sind für Aufwendungen und Auszahlungen des Budgets zweckgebunden nach § 18 Abs. 1, Satz 1 – 3, und Abs. 2 KomHKVO.

Für die Budgets gilt gemäß § 19 Abs. 1 KomHKVO die gegenseitige Deckungsfähigkeit für Aufwendungen einschließlich der Haushaltsreste. Dies gilt auch für die Auszahlungen und die Verpflichtungsermächtigungen nach § 19. Abs. 3 KomHKVO.

Für die Übertragbarkeit von Ausgabeermächtigungen und Ansätzen innerhalb eines Budgets gelten § 20. Abs. 1 – 4 KomHKVO.

Lemförde, 06.02.2023

Der Gemeindedirektor
In Vertretung



Böhning

Entwicklung der Steuerkraftmeßzahl

Gemeinde Quernheim

Jahr	Betrag/€
2006	146.586
2007	179.554
2008	196.236
2009	224.844
2010	229.391
2011	313.714
2012	372.921
2013	266.825
2014	343.480
2015	385.337
2016	405.009
2017	547.395
2018	609.685
2019	511.559
2020	518.398
2021	620.841
2022	544.291
2023	557.473

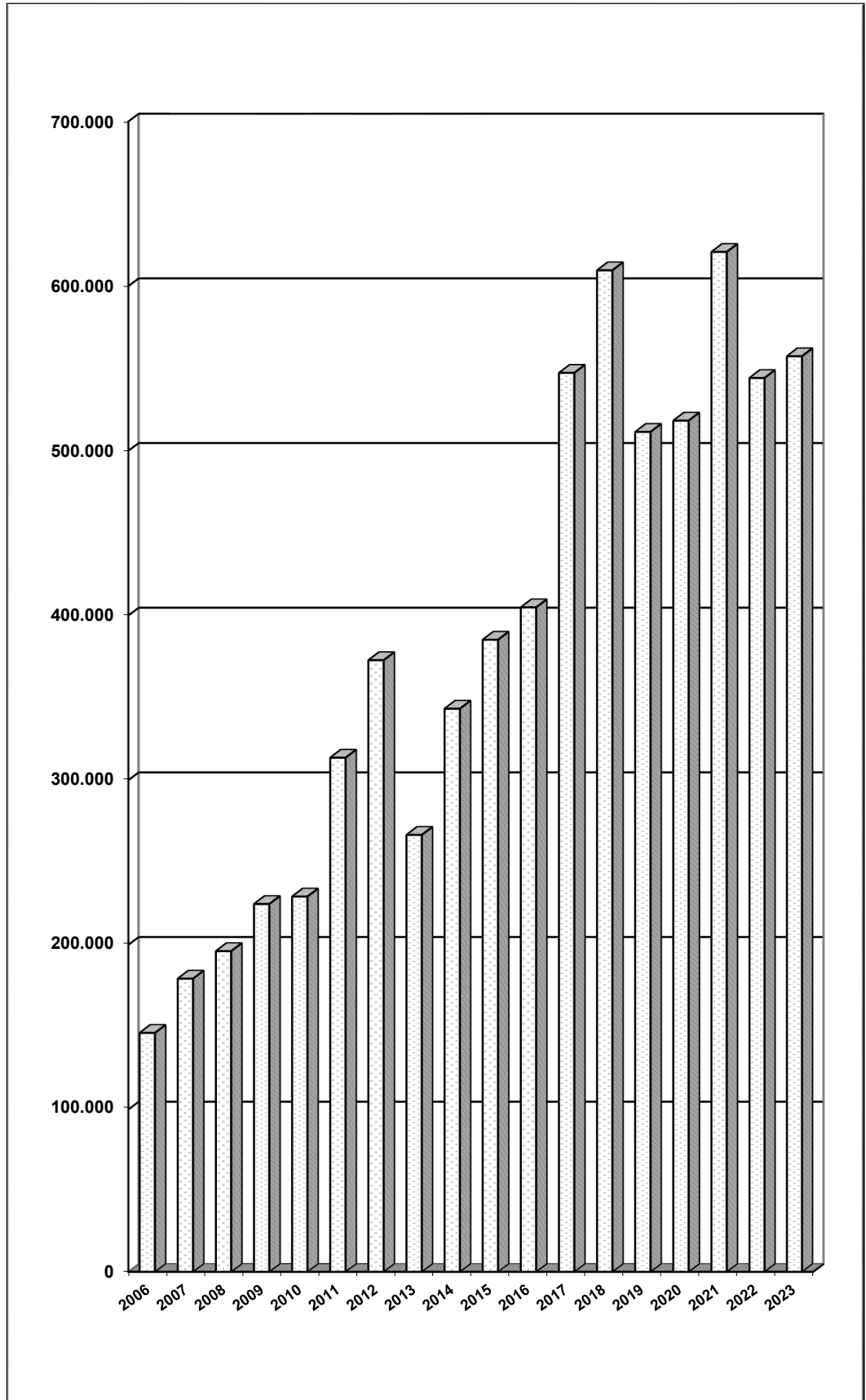

Ergebnis- und Finanzhaushalt

Ergebnishaushalt

Erträge und Aufwendungen	Ergebnis 2021	Ansatz 2022	Ansatz 2023	Ansatz 2024	Ansatz 2025	Ansatz 2026
Ordentliche Erträge						
01. Steuern und ähnliche Abgaben	708.321,07	678.700	638.200	654.300	668.200	684.900
02. Zuwendungen und allgemeine Umlagen						
03. Auflösungserträge aus Sonderposten	6.253,00	12.500	25.200	31.700	31.500	31.600
04. sonstige Transfererträge						
05. öffentlich-rechtliche Entgelte						
06. privatrechtliche Entgelte	2.149,00	600	600	600	600	600
07. Kostenerstattungen und Kostenumlagen			2.000			
08. Zinsen und ähnliche Finanzerträge	2.852,00	500	500	500	500	500
09. aktivierungsfähige Eigenleistungen						
10. Bestandsveränderungen						
11. sonstige ordentliche Erträge	10.905,62	10.300	10.300	10.300	10.300	10.300
12.= Summe ordentliche Erträge	730.480,69	702.600	676.800	697.400	711.100	727.900
Ordentliche Aufwendungen						
13. Personalaufwendungen						
14. Versorgungsaufwendungen						
15. Aufwendungen für Sach- und Dienstleistungen	11.649,98	39.700	38.100	24.100	20.100	20.100
16. Abschreibungen	36.585,85	58.600	73.800	84.800	89.700	92.800
17. Zinsen und ähnliche Aufwendungen	3.734,00	500	500	500	2.300	4.000
18. Transferaufwendungen	547.663,00	604.600	624.600	608.300	627.900	644.000
19. sonstige ordentliche Aufwendungen	19.636,11	16.900	16.900	16.900	16.900	16.900
20.= Summe ordentliche Aufwendungen	619.268,94	720.300	753.900	734.600	756.900	777.800
21. ordentliches Ergebnis	111.211,75	-17.700	-77.100	-37.200	-45.800	-49.900
22. außerordentliche Erträge	11.283,00	0	0	11.700		
23. außerordentliche Aufwendungen						
24. außerordentliches Ergebnis	11.283,00	0	0	11.700		
25. Jahresergebnis	122.494,75	-17.700	-77.100	-25.500	-45.800	-49.900
26. Summe der Jahresfehlbeträge aus Vorjahren gem. § 2 Abs. 6 KomHKVO						
Fortgeschriebenes Jahresergebnis	586.340,43	578.300	501.210	475.700	429.900	380.000

Das fortgeschriebene Jahresergebnis 2022 berücksichtigt bereits das vorläufige Ergebnis 2022 in Form eines Fehlbetrages in Höhe von ca. 8.000,00 €.

Finanzhaushalt

Einzahlungen und Auszahlungen	Ergebnis 2021	Ansatz 2022	Ansatz 2023	Ansatz 2024	Ansatz 2025	Ansatz 2026
Einzahlungen aus laufender Verwaltungstätigkeit						
01. Steuern und ähnliche Abgaben	689.490,68	678.700	638.200	654.300	668.200	684.900
02. Zuwendungen und allgemeine Umlagen						
03. sonstige Transfereinzahlungen						
04. öffentlich-rechtliche Entgelte						
05. privatrechtliche Entgelte	2.222,20	600	600	600	600	600
06. Kostenerstattungen und Kostenumlagen			2.000			
07. Zinsen und ähnliche Einzahlungen	2.852,00	500	500	500	500	500
08. sonstige haushaltswirksame Einzahlungen	9.424,78	10.300	10.300	10.300	10.300	10.300
09. = Summe der Einzahlungen aus lfd. Verwaltungstätigkeit	703.989,66	690.100	651.600	665.700	679.600	696.300
Auszahlungen aus laufender Verwaltungstätigkeit						
10. Personalauszahlungen						
11. Versorgungsauszahlungen						
12. Auszahl. f. Sach- u. Dienstl. u. GVG	10.916,71	39.700	38.100	24.100	20.100	20.100
13. Zinsen und ähnliche Auszahlungen	3.734,00	500	500	500	2.300	4.000
14. Transferauszahlungen	644.052,00	582.400	624.600	608.300	627.900	644.000
15. sonstige haushaltswirksame Auszahlungen	21.246,05	16.900	16.900	16.900	16.900	16.900
16. = Summe der Auszahlungen aus lfd. Verwaltungstätigkeit	679.948,76	639.500	680.100	649.800	667.200	685.000
17. Saldo aus laufender Verwaltungstätigkeit	24.040,90	50.600	-28.500	15.900	12.400	11.300
Einzahlungen für Investitionstätigkeit						
18. Zuwendungen für Investitionstätigkeit						
19. Beiträge u.ä. Entgelte für Investitionstätigkeit				57.100		
20. Veräußerung von Sachvermögen		40.000		25.600		
21. Veräußerung von Finanzvermögensanlagen						
22. sonstige Investitionstätigkeit						
23. = Summe der Einzahlungen für Investitionstätigkeit		40.000		82.700		
Auszahlungen für Investitionstätigkeit						
24. Erwerb von Grundstücken und Gebäuden						
25. Baumaßnahmen	271.806,17	376.000	290.000	50.000	50.000	50.000
26. Erwerb von beweglichen Sachvermögen						
27. Erwerb von Finanzvermögensanlagen						
28. Aktivierbare Zuwendungen	2.000,00	10.000	10.000	10.000	10.000	10.000
29. Sonstige Investitionstätigkeit						
30. = Summe der Auszahlungen für Investitionstätigkeit	273.806,17	386.000	300.000	60.000	60.000	60.000
31. Saldo aus Investitionstätigkeit	-273.806,17	-346.000	-300.000	22.700	-60.000	-60.000
32. Finanzmittel-Überschuss/-Fehlbetrag	-249.765,27	-295.400	-328.500	38.600	-47.600	-48.700
Ein-, Auszahlungen aus Finanzierungstätigkeit						
33. Einzahlungen; Aufnahme von Krediten und inneren Darlehen für Investitionstätigkeit					50.000	50.000
34. Auszahlungen; Tilgung von Krediten und Rückzahlung von inneren Darlehen für Investitionstätigkeit					1.700	3.400
35. Saldo aus Finanzierungstätigkeit					48.300	46.600
36. Finanzmittelveränderung (Summe der Zeilen 32 und 35)	-249.765,27	-295.400	-328.500	38.600	700	-2.100

Einzahlungen und Auszahlungen	Ergebnis 2021	Ansatz 2022	Ansatz 2023	Ansatz 2024	Ansatz 2025	Ansatz 2026
Nachrichtlich: voraussichtl. Bestand an Zahlungsmitteln am Anfang des Haushaltsjahres			333.000	4.500	43.100	43.800
Nachrichtlich: voraussichtl. Bestand an Zahlungsmitteln am Ende des Haushaltsjahres			4.500	43.100	43.800	41.700

Der Anfangsbestand zum 01.01.2023 wurde bereits aufgrund von (vorläufigen) investiven Haushaltsausgaberesten um 40.380,00 € reduziert.

Produkt-Nr.	P6.111000
Verantwortlicher	Frau Schult
Kurzbeschreibung	Tätigkeitsfeld der Gemeindeorgane sowie der sonstigen gemeindlichen Gremien nach Maßgabe der gesetzlichen Bestimmungen
Art der Aufgabe	Pflichtaufgabe/Freiwillige Aufgabe
Grundlagen	Rechtsnormen, Gremienbeschlüsse
Ziele	Gewährleistung einer bürgernahen Kommune
Zielgruppe	Rat und Verwaltung, Einwohnerinnen und Einwohner
Aufgabenerledigung	Hauptamt

Ergebnishaushalt Produkt Gemeindeorgane, Gremien (P6.111000)

Erträge und Aufwendungen	Ergebnis 2021	Ansatz 2022	Ansatz 2023	Ansatz 2024	Ansatz 2025	Ansatz 2026
Ordentliche Erträge						
01. Steuern und ähnliche Abgaben						
02. Zuwendungen u. allgem. Umlagen						
03. Auflösungserträge aus Sonderposten						
04. sonstige Transfererträge						
05. öffentlich-rechtliche Entgelte						
06. privatrechtliche Entgelte						
07. Kostenerstattungen und Kostenumlagen						
08. Zinsen und ähnliche Finanzerträge						
09. aktivierungsfähige Eigenleistungen						
10. Bestandsveränderungen						
11. sonstige ordentliche Erträge						
12. =Summe ordentliche Erträge						
Ordentliche Aufwendungen						
13. Personalaufwendungen						
14. Versorgungsaufwendungen						
15. Aufwendungen für Sach- und Dienstleistungen	1.193,20	500	500	500	500	500
16. Abschreibungen						
17. Zinsen und ähnliche Aufwendungen						
18. Transferaufwendungen						
19. sonstige ordentliche Aufwendungen	5.242,87	5.700	5.700	5.700	5.700	5.700
20. = Summe ordentliche Aufwendungen	6.436,07	6.200	6.200	6.200	6.200	6.200
21. ordentliches Ergebnis	-6.436,07	-6.200	-6.200	-6.200	-6.200	-6.200
22. außerordentliche Erträge						
23. außerordentliche Aufwendungen						
24. außerordentliches Ergebnis						
25. Jahresergebnis	-6.436,07	-6.200	-6.200	-6.200	-6.200	-6.200
26. Erträge aus internen Leistungsbeziehungen						
27. Aufwendungen aus internen Leistungsbeziehungen						
28. Saldo aus internen Leistungsbeziehungen						
29. Ergebnis unter Berücksichtigung der internen Leistungsbeziehungen	-6.436,07	-6.200	-6.200	-6.200	-6.200	-6.200

Produkt-Nr.	P6.111100.002
Verantwortlicher	Frau Schult
Kurzbeschreibung	Allgemeine Verwaltungstätigkeiten
Art der Aufgabe	Pflichtaufgabe/freiwillige Aufgabe
Grundlagen	Rechtsnormen, Gremienbeschlüsse
Ziele	Gewährleistung einer bürgernahen Verwaltung
Zielgruppe	Rat und Verwaltung, Einwohnerinnen und Einwohner
Aufgabenerledigung	Hauptamt

Ergebnishaushalt Produkt Zentrale Verwaltungsaufgaben (P6.111100.002)

Erträge und Aufwendungen	Ergebnis 2021	Ansatz 2022	Ansatz 2023	Ansatz 2024	Ansatz 2025	Ansatz 2026
Ordentliche Erträge						
01. Steuern und ähnliche Abgaben						
02. Zuwendungen u. allgem. Umlagen						
03. Auflösungserträge aus Sonderposten						
04. sonstige Transfererträge						
05. öffentlich-rechtliche Entgelte						
06. privatrechtliche Entgelte						
07. Kostenerstattungen und Kostenumlagen						
08. Zinsen und ähnliche Finanzerträge						
09. aktivierungsfähige Eigenleistungen						
10. Bestandsveränderungen						
11. sonstige ordentliche Erträge						
12. =Summe ordentliche Erträge						
Ordentliche Aufwendungen						
13. Personalaufwendungen						
14. Versorgungsaufwendungen						
15. Aufwendungen für Sach- und Dienstleistungen						
16. Abschreibungen						
17. Zinsen und ähnliche Aufwendungen						
18. Transferaufwendungen						
19. sonstige ordentliche Aufwendungen	270,00	400	400	400	400	400
20. = Summe ordentliche Aufwendungen	270,00	400	400	400	400	400
21. ordentliches Ergebnis	-270,00	-400	-400	-400	-400	-400
22. außerordentliche Erträge						
23. außerordentliche Aufwendungen						
24. außerordentliches Ergebnis						
25. Jahresergebnis	-270,00	-400	-400	-400	-400	-400
26. Erträge aus internen Leistungsbeziehungen						
27. Aufwendungen aus internen Leistungsbeziehungen						
28. Saldo aus internen Leistungsbeziehungen						
29. Ergebnis unter Berücksichtigung der internen Leistungsbeziehungen	-270,00	-400	-400	-400	-400	-400

Produkt-Nr.	P6.111200.001
Verantwortlicher	Frau Schult
Kurzbeschreibung	An- und Verkauf, Verpachtung sowie Bewirtschaftung und Unterhaltung sonstiger unbebauter eigener Grundstücke, Vergabe von sonstigen Rechten an sonstigen unbebauten eigenen Grundstücken
Art der Aufgabe	Freiwillige Aufgabe
Grundlagen	Rechtliche Rahmenbedingungen, Gremienbeschlüsse, vertragliche Regelungen
Ziele	Bodenbevorratung bzw. Abgabe unwirtschaftlicher Grundstücke, zweckentsprechende und vernünftige Bewirtschaftung der eigenen Grundstücke, sinnvolle Rechtevergabe an den sonstigen unbebauten eigenen Grundstücken
Zielgruppe	Vertragspartner der Samtgemeinde, Einwohnerinnen und Einwohner
Aufgabenerledigung	Hauptamt

Ergebnishaushalt Produkt Eigene Grundstücke (P6.111200.001)

Erträge und Aufwendungen	Ergebnis 2021	Ansatz 2022	Ansatz 2023	Ansatz 2024	Ansatz 2025	Ansatz 2026
Ordentliche Erträge						
01. Steuern und ähnliche Abgaben						
02. Zuwendungen u. allgem. Umlagen						
03. Auflösungserträge aus Sonderposten						
04. sonstige Transfererträge						
05. öffentlich-rechtliche Entgelte						
06. privatrechtliche Entgelte	624,00	600	600	600	600	600
07. Kostenerstattungen und Kostenumlagen						
08. Zinsen und ähnliche Finanzerträge						
09. aktivierungsfähige Eigenleistungen						
10. Bestandsveränderungen						
11. sonstige ordentliche Erträge						
12. =Summe ordentliche Erträge	624,00	600	600	600	600	600
Ordentliche Aufwendungen						
13. Personalaufwendungen						
14. Versorgungsaufwendungen						
15. Aufwendungen für Sach- und Dienstleistungen	438,19	300	300	300	300	300
16. Abschreibungen						
17. Zinsen und ähnliche Aufwendungen						
18. Transferaufwendungen						
19. sonstige ordentliche Aufwendungen						
20. = Summe ordentliche Aufwendungen	438,19	300	300	300	300	300
21. ordentliches Ergebnis	185,81	300	300	300	300	300
22. außerordentliche Erträge		0	0	11.700		
23. außerordentliche Aufwendungen						
24. außerordentliches Ergebnis		0	0	11.700		
25. Jahresergebnis	185,81	300	300	12.000	300	300
26. Erträge aus internen Leistungsbeziehungen						
27. Aufwendungen aus internen Leistungsbeziehungen						
28. Saldo aus internen Leistungsbeziehungen						
29. Ergebnis unter Berücksichtigung der internen Leistungsbeziehungen	185,81	300	300	12.000	300	300

Produkt-Nr.	P6.111200.002
Verantwortlicher	Frau Schult
Kurzbeschreibung	Anmietung und Anpachtung sowie anderweitige Nutzung, Bewirtschaftung und Unterhaltung unbebauter fremder Grundstücke.
Art der Aufgabe	Freiwillige Aufgabe
Grundlagen	Rechtliche Rahmenbedingungen, Gremienbeschlüsse, vertragliche Regelungen
Ziele	zweckentsprechende und vernünftige Bewirtschaftung und Unterhaltung der fremden Grundstücke
Zielgruppe	Vertragspartner der Samtgemeinde, Einwohnerinnen und Einwohner
Aufgabenerledigung	Hauptamt

Ergebnishaushalt Produkt Fremde Grundstücke (P6.111200.002)

Erträge und Aufwendungen	Ergebnis 2021	Ansatz 2022	Ansatz 2023	Ansatz 2024	Ansatz 2025	Ansatz 2026
Ordentliche Erträge						
01. Steuern und ähnliche Abgaben						
02. Zuwendungen u. allgem. Umlagen						
03. Auflösungserträge aus Sonderposten						
04. sonstige Transfererträge						
05. öffentlich-rechtliche Entgelte						
06. privatrechtliche Entgelte						
07. Kostenerstattungen und Kostenumlagen						
08. Zinsen und ähnliche Finanzerträge						
09. aktivierungsfähige Eigenleistungen						
10. Bestandsveränderungen						
11. sonstige ordentliche Erträge						
12. =Summe ordentliche Erträge						
Ordentliche Aufwendungen						
13. Personalaufwendungen						
14. Versorgungsaufwendungen						
15. Aufwendungen für Sach- und Dienstleistungen		0	0	0	0	0
16. Abschreibungen	5.889,00	3.700	3.400	5.800	8.800	10.000
17. Zinsen und ähnliche Aufwendungen						
18. Transferaufwendungen						
19. sonstige ordentliche Aufwendungen						
20. = Summe ordentliche Aufwendungen	5.889,00	3.700	3.400	5.800	8.800	10.000
21. ordentliches Ergebnis	-5.889,00	-3.700	-3.400	-5.800	-8.800	-10.000
22. außerordentliche Erträge						
23. außerordentliche Aufwendungen						
24. außerordentliches Ergebnis						
25. Jahresergebnis	-5.889,00	-3.700	-3.400	-5.800	-8.800	-10.000
26. Erträge aus internen Leistungsbeziehungen						
27. Aufwendungen aus internen Leistungsbeziehungen						
28. Saldo aus internen Leistungsbeziehungen						
29. Ergebnis unter Berücksichtigung der internen Leistungsbeziehungen	-5.889,00	-3.700	-3.400	-5.800	-8.800	-10.000

Produkt-Nr.	P6.111300
Verantwortlicher	Herr Bühning
Kurzbeschreibung	Aufstellung und Ausführung des Haushaltsplanes, Buchhaltung, Gewährung von Stundungen, Niederschlagungen, Erlassen, Kosten- und Leistungsrechnung, Aufstellung der Jahresrechnung
Art der Aufgabe	Pflichtaufgabe
Grundlagen	Rechtsnormen
Ziele	Sicherung einer geordneten Finanzwirtschaft, Erfüllung der gesetzlichen Vorgaben, sparsames und wirtschaftliches Verwaltungshandeln
Zielgruppe	Rat und Verwaltung
Aufgabenerledigung	Amt für Finanzwesen

Ergebnishaushalt Produkt Finanzverwaltung (P6.111300)

Erträge und Aufwendungen	Ergebnis 2021	Ansatz 2022	Ansatz 2023	Ansatz 2024	Ansatz 2025	Ansatz 2026
Ordentliche Erträge						
01. Steuern und ähnliche Abgaben						
02. Zuwendungen u. allgem. Umlagen						
03. Auflösungserträge aus Sonderposten						
04. sonstige Transfererträge						
05. öffentlich-rechtliche Entgelte						
06. privatrechtliche Entgelte						
07. Kostenerstattungen und Kostenumlagen						
08. Zinsen und ähnliche Finanzerträge						
09. aktivierungsfähige Eigenleistungen						
10. Bestandsveränderungen						
11. sonstige ordentliche Erträge	267,10	100	100	100	100	100
12. =Summe ordentliche Erträge	267,10	100	100	100	100	100
Ordentliche Aufwendungen						
13. Personalaufwendungen						
14. Versorgungsaufwendungen						
15. Aufwendungen für Sach- und Dienstleistungen						
16. Abschreibungen	83,02					
17. Zinsen und ähnliche Aufwendungen						
18. Transferaufwendungen						
19. sonstige ordentliche Aufwendungen	1.003,00	1.000	1.000	1.000	1.000	1.000
20. = Summe ordentliche Aufwendungen	1.086,02	1.000	1.000	1.000	1.000	1.000
21. ordentliches Ergebnis	-818,92	-900	-900	-900	-900	-900
22. außerordentliche Erträge						
23. außerordentliche Aufwendungen						
24. außerordentliches Ergebnis						
25. Jahresergebnis	-818,92	-900	-900	-900	-900	-900
26. Erträge aus internen Leistungsbeziehungen						
27. Aufwendungen aus internen Leistungsbeziehungen						
28. Saldo aus internen Leistungsbeziehungen						
29. Ergebnis unter Berücksichtigung der internen Leistungsbeziehungen	-818,92	-900	-900	-900	-900	-900

Produkt-Nr.	P6.126000
Verantwortlicher	Herr Allhorn
Kurzbeschreibung	Zuschuss an die Wehrkasse der Freiwilligen Ortsfeuerwehr der Gemeinde Quernheim
Art der Aufgabe	Freiwillige Aufgabe
Grundlagen	Gremienbeschlüsse
Ziele	Förderung der Ortsfeuerwehren
Zielgruppe	Ortsfeuerwehr
Aufgabenerledigung	Ordnungs- und Sozialamt

Ergebnishaushalt Produkt Zuschuss an die Wehrkasse (P6.126000)

Erträge und Aufwendungen	Ergebnis 2021	Ansatz 2022	Ansatz 2023	Ansatz 2024	Ansatz 2025	Ansatz 2026
Ordentliche Erträge						
01. Steuern und ähnliche Abgaben						
02. Zuwendungen u. allgem. Umlagen						
03. Auflösungserträge aus Sonderposten						
04. sonstige Transfererträge						
05. öffentlich-rechtliche Entgelte						
06. privatrechtliche Entgelte						
07. Kostenerstattungen und Kostenumlagen						
08. Zinsen und ähnliche Finanzerträge						
09. aktivierungsfähige Eigenleistungen						
10. Bestandsveränderungen						
11. sonstige ordentliche Erträge						
12. =Summe ordentliche Erträge						
Ordentliche Aufwendungen						
13. Personalaufwendungen						
14. Versorgungsaufwendungen						
15. Aufwendungen für Sach- und Dienstleistungen						
16. Abschreibungen						
17. Zinsen und ähnliche Aufwendungen						
18. Transferaufwendungen	250,00	300	300	300	300	300
19. sonstige ordentliche Aufwendungen						
20. = Summe ordentliche Aufwendungen	250,00	300	300	300	300	300
21. ordentliches Ergebnis	-250,00	-300	-300	-300	-300	-300
22. außerordentliche Erträge						
23. außerordentliche Aufwendungen						
24. außerordentliches Ergebnis						
25. Jahresergebnis	-250,00	-300	-300	-300	-300	-300
26. Erträge aus internen Leistungsbeziehungen						
27. Aufwendungen aus internen Leistungsbeziehungen						
28. Saldo aus internen Leistungsbeziehungen						
29. Ergebnis unter Berücksichtigung der internen Leistungsbeziehungen	-250,00	-300	-300	-300	-300	-300

Produkt-Nr.	P6.281000
Verantwortlicher	Frau Schult
Kurzbeschreibung	Alle Maßnahmen zur Förderung der Heimat-, Kultur- und Brauchtumspflege
Art der Aufgabe	Freiwillige Aufgabe
Grundlagen	Gremienbeschlüsse
Ziele	Förderung der Heimatpflege im Allgemeinen oder im Fokus geplanter bzw. vorhandener Einrichtungen
Zielgruppe	Einwohnerinnen und Einwohner, Allgemeinheit
Aufgabenerledigung	Hauptamt

Ergebnishaushalt Produkt Einrichtungen Heimat- und Kulturpflege (P6.281000)

Erträge und Aufwendungen	Ergebnis 2021	Ansatz 2022	Ansatz 2023	Ansatz 2024	Ansatz 2025	Ansatz 2026
Ordentliche Erträge						
01. Steuern und ähnliche Abgaben						
02. Zuwendungen u. allgem. Umlagen						
03. Auflösungserträge aus Sonderposten						
04. sonstige Transfererträge						
05. öffentlich-rechtliche Entgelte						
06. privatrechtliche Entgelte	55,00					
07. Kostenerstattungen und Kostenumlagen						
08. Zinsen und ähnliche Finanzerträge						
09. aktivierungsfähige Eigenleistungen						
10. Bestandsveränderungen						
11. sonstige ordentliche Erträge						
12. =Summe ordentliche Erträge	55,00					
Ordentliche Aufwendungen						
13. Personalaufwendungen						
14. Versorgungsaufwendungen						
15. Aufwendungen für Sach- und Dienstleistungen		1.000	2.000	1.000	1.000	1.000
16. Abschreibungen						
17. Zinsen und ähnliche Aufwendungen						
18. Transferaufwendungen	200,00	200	200	200	200	200
19. sonstige ordentliche Aufwendungen						
20. = Summe ordentliche Aufwendungen	200,00	1.200	2.200	1.200	1.200	1.200
21. ordentliches Ergebnis	-145,00	-1.200	-2.200	-1.200	-1.200	-1.200
22. außerordentliche Erträge						
23. außerordentliche Aufwendungen						
24. außerordentliches Ergebnis						
25. Jahresergebnis	-145,00	-1.200	-2.200	-1.200	-1.200	-1.200
26. Erträge aus internen Leistungsbeziehungen						
27. Aufwendungen aus internen Leistungsbeziehungen						
28. Saldo aus internen Leistungsbeziehungen						
29. Ergebnis unter Berücksichtigung der internen Leistungsbeziehungen	-145,00	-1.200	-2.200	-1.200	-1.200	-1.200

Produkt-Nr.	P6.351700
Verantwortlicher	Herr Allhorn
Kurzbeschreibung	Förderung sozialer Einrichtungen
Art der Aufgabe	Freiwillige Aufgabe
Grundlagen	Gremienbeschlüsse
Ziele	Soziale Hilfestellungen, Seniorenarbeit
Zielgruppe	Einwohnerinnen und Einwohner, Allgemeinheit
Aufgabenerledigung	Ordnungs- und Sozialamt

Ergebnishaushalt Produkt Sonstige soziale Angelegenheiten (P6.351700)

Erträge und Aufwendungen	Ergebnis 2021	Ansatz 2022	Ansatz 2023	Ansatz 2024	Ansatz 2025	Ansatz 2026
Ordentliche Erträge						
01. Steuern und ähnliche Abgaben						
02. Zuwendungen u. allgem. Umlagen						
03. Auflösungserträge aus Sonderposten						
04. sonstige Transfererträge						
05. öffentlich-rechtliche Entgelte						
06. privatrechtliche Entgelte						
07. Kostenerstattungen und Kostenumlagen						
08. Zinsen und ähnliche Finanzerträge						
09. aktivierungsfähige Eigenleistungen						
10. Bestandsveränderungen						
11. sonstige ordentliche Erträge						
12. =Summe ordentliche Erträge						
Ordentliche Aufwendungen						
13. Personalaufwendungen						
14. Versorgungsaufwendungen						
15. Aufwendungen für Sach- und Dienstleistungen						
16. Abschreibungen						
17. Zinsen und ähnliche Aufwendungen						
18. Transferaufwendungen	525,00	600	600	600	600	600
19. sonstige ordentliche Aufwendungen						
20. = Summe ordentliche Aufwendungen	525,00	600	600	600	600	600
21. ordentliches Ergebnis	-525,00	-600	-600	-600	-600	-600
22. außerordentliche Erträge						
23. außerordentliche Aufwendungen						
24. außerordentliches Ergebnis						
25. Jahresergebnis	-525,00	-600	-600	-600	-600	-600
26. Erträge aus internen Leistungsbeziehungen						
27. Aufwendungen aus internen Leistungsbeziehungen						
28. Saldo aus internen Leistungsbeziehungen						
29. Ergebnis unter Berücksichtigung der internen Leistungsbeziehungen	-525,00	-600	-600	-600	-600	-600

Produkt-Nr.	P6.366000
Verantwortlicher	Herr Mentrup
Kurzbeschreibung	Bau und Unterhaltung von Kinderspielplätzen
Art der Aufgabe	Pflichtaufgabe
Grundlagen	Gremienbeschlüsse, Rechtsnormen
Ziele	Förderung der körperlichen, geistigen und sozialen Entwicklung von Kindern verschiedener Altersgruppen
Zielgruppe	Kinder bis 14 Jahre
Aufgabenerledigung	Bauamt

Ergebnishaushalt Produkt Kinderspielplätze (P6.366000)

Erträge und Aufwendungen	Ergebnis 2021	Ansatz 2022	Ansatz 2023	Ansatz 2024	Ansatz 2025	Ansatz 2026
Ordentliche Erträge						
01. Steuern und ähnliche Abgaben						
02. Zuwendungen u. allgem. Umlagen						
03. Auflösungserträge aus Sonderposten						
04. sonstige Transfererträge						
05. öffentlich-rechtliche Entgelte						
06. privatrechtliche Entgelte						
07. Kostenerstattungen und Kostenumlagen						
08. Zinsen und ähnliche Finanzerträge						
09. aktivierungsfähige Eigenleistungen						
10. Bestandsveränderungen						
11. sonstige ordentliche Erträge						
12. =Summe ordentliche Erträge						
Ordentliche Aufwendungen						
13. Personalaufwendungen						
14. Versorgungsaufwendungen						
15. Aufwendungen für Sach- und Dienstleistungen	32,89	3.000	2.000	2.000	2.000	2.000
16. Abschreibungen	1.589,00	2.200	2.200	2.000	2.000	1.900
17. Zinsen und ähnliche Aufwendungen						
18. Transferaufwendungen						
19. sonstige ordentliche Aufwendungen	1.221,58	1.000	1.000	1.000	1.000	1.000
20. = Summe ordentliche Aufwendungen	2.843,47	6.200	5.200	5.000	5.000	4.900
21. ordentliches Ergebnis	-2.843,47	-6.200	-5.200	-5.000	-5.000	-4.900
22. außerordentliche Erträge						
23. außerordentliche Aufwendungen						
24. außerordentliches Ergebnis						
25. Jahresergebnis	-2.843,47	-6.200	-5.200	-5.000	-5.000	-4.900
26. Erträge aus internen Leistungsbeziehungen						
27. Aufwendungen aus internen Leistungsbeziehungen						
28. Saldo aus internen Leistungsbeziehungen						
29. Ergebnis unter Berücksichtigung der internen Leistungsbeziehungen	-2.843,47	-6.200	-5.200	-5.000	-5.000	-4.900

Produkt-Nr.	P6.414000
Verantwortlicher	Frau Schult
Kurzbeschreibung	Zuschuss an das Deutsche Rote Kreuz
Art der Aufgabe	Freiwillige Aufgabe
Grundlagen	Gremienbeschlüsse, Rechtsnormen
Ziele	Finanzielle Unterstützung des DRK
Zielgruppe	DRK
Aufgabenerledigung	Hauptamt

Ergebnishaushalt Produkt Zuschuss an DRK-Ortsverein (P6.414000)

Erträge und Aufwendungen	Ergebnis 2021	Ansatz 2022	Ansatz 2023	Ansatz 2024	Ansatz 2025	Ansatz 2026
Ordentliche Erträge						
01. Steuern und ähnliche Abgaben						
02. Zuwendungen u. allgem. Umlagen						
03. Auflösungserträge aus Sonderposten						
04. sonstige Transfererträge						
05. öffentlich-rechtliche Entgelte						
06. privatrechtliche Entgelte						
07. Kostenerstattungen und Kostenumlagen						
08. Zinsen und ähnliche Finanzerträge						
09. aktivierungsfähige Eigenleistungen						
10. Bestandsveränderungen						
11. sonstige ordentliche Erträge						
12. =Summe ordentliche Erträge						
Ordentliche Aufwendungen						
13. Personalaufwendungen						
14. Versorgungsaufwendungen						
15. Aufwendungen für Sach- und Dienstleistungen						
16. Abschreibungen						
17. Zinsen und ähnliche Aufwendungen						
18. Transferaufwendungen	100,00	100	100	100	100	100
19. sonstige ordentliche Aufwendungen						
20. = Summe ordentliche Aufwendungen	100,00	100	100	100	100	100
21. ordentliches Ergebnis	-100,00	-100	-100	-100	-100	-100
22. außerordentliche Erträge						
23. außerordentliche Aufwendungen						
24. außerordentliches Ergebnis						
25. Jahresergebnis	-100,00	-100	-100	-100	-100	-100
26. Erträge aus internen Leistungsbeziehungen						
27. Aufwendungen aus internen Leistungsbeziehungen						
28. Saldo aus internen Leistungsbeziehungen						
29. Ergebnis unter Berücksichtigung der internen Leistungsbeziehungen	-100,00	-100	-100	-100	-100	-100

Produkt-Nr.	P6.421000
Verantwortlicher	Frau Schult
Kurzbeschreibung	Allgemeine Förderung und Verwaltung der Angelegenheiten des Sports
Art der Aufgabe	Freiwillige Aufgabe
Grundlagen	Gremienbeschlüsse
Ziele	Förderung sportlicher Aktivitäten
Zielgruppe	Sportvereine/-Gruppen, Allgemeinheit
Aufgabenerledigung	Hauptamt

Ergebnishaushalt Produkt Förderung des Sports (P6.421000)

Erträge und Aufwendungen	Ergebnis 2021	Ansatz 2022	Ansatz 2023	Ansatz 2024	Ansatz 2025	Ansatz 2026
Ordentliche Erträge						
01. Steuern und ähnliche Abgaben						
02. Zuwendungen u. allgem. Umlagen						
03. Auflösungserträge aus Sonderposten						
04. sonstige Transfererträge						
05. öffentlich-rechtliche Entgelte						
06. privatrechtliche Entgelte						
07. Kostenerstattungen und Kostenumlagen						
08. Zinsen und ähnliche Finanzerträge						
09. aktivierungsfähige Eigenleistungen						
10. Bestandsveränderungen						
11. sonstige ordentliche Erträge						
12. =Summe ordentliche Erträge						
Ordentliche Aufwendungen						
13. Personalaufwendungen						
14. Versorgungsaufwendungen						
15. Aufwendungen für Sach- und Dienstleistungen						
16. Abschreibungen						
17. Zinsen und ähnliche Aufwendungen						
18. Transferaufwendungen	350,00	400	400	400	400	400
19. sonstige ordentliche Aufwendungen						
20. = Summe ordentliche Aufwendungen	350,00	400	400	400	400	400
21. ordentliches Ergebnis	-350,00	-400	-400	-400	-400	-400
22. außerordentliche Erträge						
23. außerordentliche Aufwendungen						
24. außerordentliches Ergebnis						
25. Jahresergebnis	-350,00	-400	-400	-400	-400	-400
26. Erträge aus internen Leistungsbeziehungen						
27. Aufwendungen aus internen Leistungsbeziehungen						
28. Saldo aus internen Leistungsbeziehungen						
29. Ergebnis unter Berücksichtigung der internen Leistungsbeziehungen	-350,00	-400	-400	-400	-400	-400

Produkt-Nr.	P6.511000.001
Verantwortlicher	Herr Mentrup
Kurzbeschreibung	Aufstellung und Änderung der Bebauungspläne, Mitwirkung bei Planungen Dritter
Art der Aufgabe	Pflichtaufgabe
Grundlagen	Rechtsnormen, Gremienbeschlüsse, vertragliche Regelungen
Ziele	Bedarfsgerechte Bereitstellung von Bau- und Freiflächen zur nachhaltigen Entwicklung der Gemeinde
Zielgruppe	Einwohnerinnen und Einwohner, Allgemeinheit, Vertragspartner
Aufgabenerledigung	Bauamt

Ergebnishaushalt Produkt Bauleitplanung (P6.511000.001)

Erträge und Aufwendungen	Ergebnis 2021	Ansatz 2022	Ansatz 2023	Ansatz 2024	Ansatz 2025	Ansatz 2026
Ordentliche Erträge						
01. Steuern und ähnliche Abgaben						
02. Zuwendungen u. allgem. Umlagen						
03. Auflösungserträge aus Sonderposten						
04. sonstige Transfererträge						
05. öffentlich-rechtliche Entgelte						
06. privatrechtliche Entgelte						
07. Kostenerstattungen und Kostenumlagen			2.000			
08. Zinsen und ähnliche Finanzerträge						
09. aktivierungsfähige Eigenleistungen						
10. Bestandsveränderungen						
11. sonstige ordentliche Erträge						
12. =Summe ordentliche Erträge			2.000			
Ordentliche Aufwendungen						
13. Personalaufwendungen						
14. Versorgungsaufwendungen						
15. Aufwendungen für Sach- und Dienstleistungen	202,78	20.000	17.000	0	0	0
16. Abschreibungen						
17. Zinsen und ähnliche Aufwendungen						
18. Transferaufwendungen						
19. sonstige ordentliche Aufwendungen						
20. = Summe ordentliche Aufwendungen	202,78	20.000	17.000	0	0	0
21. ordentliches Ergebnis	-202,78	-20.000	-15.000	0	0	0
22. außerordentliche Erträge						
23. außerordentliche Aufwendungen						
24. außerordentliches Ergebnis						
25. Jahresergebnis	-202,78	-20.000	-15.000	0	0	0
26. Erträge aus internen Leistungsbeziehungen						
27. Aufwendungen aus internen Leistungsbeziehungen						
28. Saldo aus internen Leistungsbeziehungen						
29. Ergebnis unter Berücksichtigung der internen Leistungsbeziehungen	-202,78	-20.000	-15.000	0	0	0

Produkt-Nr.	P6.531000
Verantwortlicher	Herr Mentrup
Kurzbeschreibung	Vergabe von Konzessionen
Art der Aufgabe	Freiwillige Aufgabe
Grundlagen	Konzessionsvertrag, Rechtsnormen, Gremienbeschlüsse
Ziele	Sicherung der Versorgung
Zielgruppe	Versorgungsunternehmen, Einwohnerinnen und Einwohner
Aufgabenerledigung	Bauamt

Ergebnishaushalt Produkt Konzessionsabgabe Strom (P6.531000)

Erträge und Aufwendungen	Ergebnis 2021	Ansatz 2022	Ansatz 2023	Ansatz 2024	Ansatz 2025	Ansatz 2026
Ordentliche Erträge						
01. Steuern und ähnliche Abgaben						
02. Zuwendungen u. allgem. Umlagen						
03. Auflösungserträge aus Sonderposten						
04. sonstige Transfererträge						
05. öffentlich-rechtliche Entgelte						
06. privatrechtliche Entgelte						
07. Kostenerstattungen und Kostenumlagen						
08. Zinsen und ähnliche Finanzerträge						
09. aktivierungsfähige Eigenleistungen						
10. Bestandsveränderungen						
11. sonstige ordentliche Erträge	8.340,52	9.000	9.000	9.000	9.000	9.000
12. =Summe ordentliche Erträge	8.340,52	9.000	9.000	9.000	9.000	9.000
Ordentliche Aufwendungen						
13. Personalaufwendungen						
14. Versorgungsaufwendungen						
15. Aufwendungen für Sach- und Dienstleistungen						
16. Abschreibungen						
17. Zinsen und ähnliche Aufwendungen						
18. Transferaufwendungen						
19. sonstige ordentliche Aufwendungen						
20. = Summe ordentliche Aufwendungen						
21. ordentliches Ergebnis	8.340,52	9.000	9.000	9.000	9.000	9.000
22. außerordentliche Erträge						
23. außerordentliche Aufwendungen						
24. außerordentliches Ergebnis						
25. Jahresergebnis	8.340,52	9.000	9.000	9.000	9.000	9.000
26. Erträge aus internen Leistungsbeziehungen						
27. Aufwendungen aus internen Leistungsbeziehungen						
28. Saldo aus internen Leistungsbeziehungen						
29. Ergebnis unter Berücksichtigung der internen Leistungsbeziehungen	8.340,52	9.000	9.000	9.000	9.000	9.000

Produkt-Nr.	P6.532000
Verantwortlicher	Herr Mentrup
Kurzbeschreibung	Vergabe von Konzessionen
Art der Aufgabe	Freiwillige Aufgabe
Grundlagen	Konzessionsvertrag, Rechtsnormen, Gremienbeschlüsse
Ziele	Sicherung der Versorgung
Zielgruppe	Versorgungsunternehmen, Einwohnerinnen und Einwohner
Aufgabenerledigung	Bauamt

Ergebnishaushalt Produkt Konzessionsabgabe Gas (P6.532000)

Erträge und Aufwendungen	Ergebnis 2021	Ansatz 2022	Ansatz 2023	Ansatz 2024	Ansatz 2025	Ansatz 2026
Ordentliche Erträge						
01. Steuern und ähnliche Abgaben						
02. Zuwendungen u. allgem. Umlagen						
03. Auflösungserträge aus Sonderposten						
04. sonstige Transfererträge						
05. öffentlich-rechtliche Entgelte						
06. privatrechtliche Entgelte						
07. Kostenerstattungen und Kostenumlagen						
08. Zinsen und ähnliche Finanzerträge						
09. aktivierungsfähige Eigenleistungen						
10. Bestandsveränderungen						
11. sonstige ordentliche Erträge	885,11	1.200	1.200	1.200	1.200	1.200
12. =Summe ordentliche Erträge	885,11	1.200	1.200	1.200	1.200	1.200
Ordentliche Aufwendungen						
13. Personalaufwendungen						
14. Versorgungsaufwendungen						
15. Aufwendungen für Sach- und Dienstleistungen						
16. Abschreibungen						
17. Zinsen und ähnliche Aufwendungen						
18. Transferaufwendungen						
19. sonstige ordentliche Aufwendungen						
20. = Summe ordentliche Aufwendungen						
21. ordentliches Ergebnis	885,11	1.200	1.200	1.200	1.200	1.200
22. außerordentliche Erträge						
23. außerordentliche Aufwendungen						
24. außerordentliches Ergebnis						
25. Jahresergebnis	885,11	1.200	1.200	1.200	1.200	1.200
26. Erträge aus internen Leistungsbeziehungen						
27. Aufwendungen aus internen Leistungsbeziehungen						
28. Saldo aus internen Leistungsbeziehungen						
29. Ergebnis unter Berücksichtigung der internen Leistungsbeziehungen	885,11	1.200	1.200	1.200	1.200	1.200

Produkt-Nr.	P6.541000
Verantwortlicher	Herr Mentrup
Kurzbeschreibung	Bau und Unterhaltung von öffentlichen Straßen, Wegen, Gräben und Plätzen
Art der Aufgabe	Pflichtaufgabe
Grundlagen	Rechtsnormen, Gremienbeschlüsse
Ziele	Erschließung und Sicherstellung der Infrastruktur.
Zielgruppe	Alle Benutzer der gemeindlichen Straßen
Aufgabenerledigung	Bauamt

Ergebnishaushalt Produkt Gemeindestraßen (P6.541000)

Erträge und Aufwendungen	Ergebnis 2021	Ansatz 2022	Ansatz 2023	Ansatz 2024	Ansatz 2025	Ansatz 2026
Ordentliche Erträge						
01. Steuern und ähnliche Abgaben						
02. Zuwendungen u. allgem. Umlagen						
03. Auflösungserträge aus Sonderposten	5.845,00	12.300	25.000	31.600	31.500	31.600
04. sonstige Transfererträge						
05. öffentlich-rechtliche Entgelte						
06. privatrechtliche Entgelte	1.470,00					
07. Kostenerstattungen und Kostenumlagen						
08. Zinsen und ähnliche Finanzerträge						
09. aktivierungsfähige Eigenleistungen						
10. Bestandsveränderungen						
11. sonstige ordentliche Erträge	480,39					
12. =Summe ordentliche Erträge	7.795,39	12.300	25.000	31.600	31.500	31.600
Ordentliche Aufwendungen						
13. Personalaufwendungen						
14. Versorgungsaufwendungen						
15. Aufwendungen für Sach- und Dienstleistungen	9.705,63	14.500	15.900	19.900	15.900	15.900
16. Abschreibungen	27.284,39	51.900	67.400	76.200	78.100	80.100
17. Zinsen und ähnliche Aufwendungen						
18. Transferaufwendungen						
19. sonstige ordentliche Aufwendungen	11.898,66	8.800	8.800	8.800	8.800	8.800
20. = Summe ordentliche Aufwendungen	48.888,68	75.200	92.100	104.900	102.800	104.800
21. ordentliches Ergebnis	-41.093,29	-62.900	-67.100	-73.300	-71.300	-73.200
22. außerordentliche Erträge						
23. außerordentliche Aufwendungen						
24. außerordentliches Ergebnis						
25. Jahresergebnis	-41.093,29	-62.900	-67.100	-73.300	-71.300	-73.200
26. Erträge aus internen Leistungsbeziehungen						
27. Aufwendungen aus internen Leistungsbeziehungen						
28. Saldo aus internen Leistungsbeziehungen						
29. Ergebnis unter Berücksichtigung der internen Leistungsbeziehungen	-41.093,29	-62.900	-67.100	-73.300	-71.300	-73.200

Produkt-Nr.	P6.551000
Verantwortlicher	Herr Mentrup
Kurzbeschreibung	Bau und Unterhaltung von öffentlichen Grün- und Parkanlagen
Art der Aufgabe	Freiwillige Aufgabe
Grundlagen	Gremienbeschlüsse, Rechtsnormen
Ziele	Imagesicherung für die Kommune
Zielgruppe	Einwohnerinnen und Einwohner, Allgemeinheit
Aufgabenerledigung	Bauamt

Ergebnishaushalt Produkt Öffentliche Grünanlagen (P6.551000)

Erträge und Aufwendungen	Ergebnis 2021	Ansatz 2022	Ansatz 2023	Ansatz 2024	Ansatz 2025	Ansatz 2026
Ordentliche Erträge						
01. Steuern und ähnliche Abgaben						
02. Zuwendungen u. allgem. Umlagen						
03. Auflösungserträge aus Sonderposten						
04. sonstige Transfererträge						
05. öffentlich-rechtliche Entgelte						
06. privatrechtliche Entgelte						
07. Kostenerstattungen und Kostenumlagen						
08. Zinsen und ähnliche Finanzerträge						
09. aktivierungsfähige Eigenleistungen						
10. Bestandsveränderungen						
11. sonstige ordentliche Erträge						
12. =Summe ordentliche Erträge						
Ordentliche Aufwendungen						
13. Personalaufwendungen						
14. Versorgungsaufwendungen						
15. Aufwendungen für Sach- und Dienstleistungen	77,29	400	400	400	400	400
16. Abschreibungen	750,00	800	800	800	800	800
17. Zinsen und ähnliche Aufwendungen						
18. Transferaufwendungen						
19. sonstige ordentliche Aufwendungen						
20. = Summe ordentliche Aufwendungen	827,29	1.200	1.200	1.200	1.200	1.200
21. ordentliches Ergebnis	-827,29	-1.200	-1.200	-1.200	-1.200	-1.200
22. außerordentliche Erträge						
23. außerordentliche Aufwendungen						
24. außerordentliches Ergebnis						
25. Jahresergebnis	-827,29	-1.200	-1.200	-1.200	-1.200	-1.200
26. Erträge aus internen Leistungsbeziehungen						
27. Aufwendungen aus internen Leistungsbeziehungen						
28. Saldo aus internen Leistungsbeziehungen						
29. Ergebnis unter Berücksichtigung der internen Leistungsbeziehungen	-827,29	-1.200	-1.200	-1.200	-1.200	-1.200

Produkt-Nr.	P6.553000
Verantwortlicher	Herr Bühning
Kurzbeschreibung	Pflege und Unterhaltung der Ehrenmale
Art der Aufgabe	Freiwillige Aufgabe
Grundlagen	Rechtsnormen, Gremienbeschlüsse
Ziele	Erhaltung der Anlagen in einem würdigen Zustand auf unbegrenzte Zeit
Zielgruppe	Einwohnerinnen und Einwohner, Allgemeinheit
Aufgabenerledigung	Amt für Finanzwesen

Ergebnishaushalt Produkt Ehrenmale (P6.553000)

Erträge und Aufwendungen	Ergebnis 2021	Ansatz 2022	Ansatz 2023	Ansatz 2024	Ansatz 2025	Ansatz 2026
Ordentliche Erträge						
01. Steuern und ähnliche Abgaben						
02. Zuwendungen u. allgem. Umlagen						
03. Auflösungserträge aus Sonderposten						
04. sonstige Transfererträge						
05. öffentlich-rechtliche Entgelte						
06. privatrechtliche Entgelte						
07. Kostenerstattungen und Kostenumlagen						
08. Zinsen und ähnliche Finanzerträge						
09. aktivierungsfähige Eigenleistungen						
10. Bestandsveränderungen						
11. sonstige ordentliche Erträge						
12. =Summe ordentliche Erträge						
Ordentliche Aufwendungen						
13. Personalaufwendungen						
14. Versorgungsaufwendungen						
15. Aufwendungen für Sach- und Dienstleistungen						
16. Abschreibungen						
17. Zinsen und ähnliche Aufwendungen						
18. Transferaufwendungen	100,00	100	100	100	100	100
19. sonstige ordentliche Aufwendungen						
20. = Summe ordentliche Aufwendungen	100,00	100	100	100	100	100
21. ordentliches Ergebnis	-100,00	-100	-100	-100	-100	-100
22. außerordentliche Erträge						
23. außerordentliche Aufwendungen						
24. außerordentliches Ergebnis						
25. Jahresergebnis	-100,00	-100	-100	-100	-100	-100
26. Erträge aus internen Leistungsbeziehungen						
27. Aufwendungen aus internen Leistungsbeziehungen						
28. Saldo aus internen Leistungsbeziehungen						
29. Ergebnis unter Berücksichtigung der internen Leistungsbeziehungen	-100,00	-100	-100	-100	-100	-100

Produkt-Nr.	P6.611000
Verantwortlicher	Herr Bühning
Kurzbeschreibung	Veranlagung, Festsetzung und Abwicklung der Grund-, Gewerbe-, Hunde-, Vergnügungs- und Zweitwohnungsteuer. Abwicklung des Kommunalen Finanzausgleiches.
Art der Aufgabe	Pflichtaufgabe
Grundlagen	Rechtsnormen, Gremienbeschlüsse
Ziele	Sicherung einer geordneten Haushalts- und Finanzwirtschaft
Zielgruppe	Rat und Verwaltung, Steuerpflichtige, andere Behörden
Aufgabenerledigung	Amt für Finanzwesen

Ergebnishaushalt Produkt Steuern, Finanzaufweisungen und Umlagen (P6.611000)

Erträge und Aufwendungen	Ergebnis 2021	Ansatz 2022	Ansatz 2023	Ansatz 2024	Ansatz 2025	Ansatz 2026
Ordentliche Erträge						
01. Steuern und ähnliche Abgaben	708.321,07	678.700	638.200	654.300	668.200	684.900
02. Zuwendungen u. allgem. Umlagen						
03. Auflösungserträge aus Sonderposten	408,00	200	200	100	0	0
04. sonstige Transfererträge						
05. öffentlich-rechtliche Entgelte						
06. privatrechtliche Entgelte						
07. Kostenerstattungen und Kostenumlagen						
08. Zinsen und ähnliche Finanzerträge	2.852,00	500	500	500	500	500
09. aktivierungsfähige Eigenleistungen						
10. Bestandsveränderungen						
11. sonstige ordentliche Erträge	932,50					
12. =Summe ordentliche Erträge	712.513,57	679.400	638.900	654.900	668.700	685.400
Ordentliche Aufwendungen						
13. Personalaufwendungen						
14. Versorgungsaufwendungen						
15. Aufwendungen für Sach- und Dienstleistungen						
16. Abschreibungen	990,44					
17. Zinsen und ähnliche Aufwendungen	3.734,00	500	500	500	500	500
18. Transferaufwendungen	546.138,00	602.900	622.900	606.600	626.200	642.300
19. sonstige ordentliche Aufwendungen						
20. = Summe ordentliche Aufwendungen	550.862,44	603.400	623.400	607.100	626.700	642.800
21. ordentliches Ergebnis	161.651,13	76.000	15.500	47.800	42.000	42.600
22. außerordentliche Erträge	11.283,00					
23. außerordentliche Aufwendungen						
24. außerordentliches Ergebnis	11.283,00					
25. Jahresergebnis	172.934,13	76.000	15.500	47.800	42.000	42.600
26. Erträge aus internen Leistungsbeziehungen						
27. Aufwendungen aus internen Leistungsbeziehungen						
28. Saldo aus internen Leistungsbeziehungen						
29. Ergebnis unter Berücksichtigung der internen Leistungsbeziehungen	172.934,13	76.000	15.500	47.800	42.000	42.600

Produkt-Nr.	P6.612000
Verantwortlicher	Herr Bühning
Kurzbeschreibung	Betreuung der Aktiv- und Passiv-Bilanzpositionen, Übernahme und Verwaltung von Bürgschaften, Finanz- und Schuldenstatistiken, Zinsen aus Geldanlagen, Zinsen für Kassenkredite etc.
Art der Aufgabe	Pflichtaufgabe
Grundlagen	Rechtsnormen
Ziele	Ermittlung und Fortschreibung des Vermögens, Optimierung des Schuldendienstes, langfristige Liquiditätssicherung
Zielgruppe	Rat und Verwaltung
Aufgabenerledigung	Amt für Finanzwesen

Ergebnishaushalt Produkt Sonstige allgemeine Finanzwirtschaft (P6.612000)

Erträge und Aufwendungen	Ergebnis 2021	Ansatz 2022	Ansatz 2023	Ansatz 2024	Ansatz 2025	Ansatz 2026
Ordentliche Erträge						
01. Steuern und ähnliche Abgaben						
02. Zuwendungen u. allgem. Umlagen						
03. Auflösungserträge aus Sonderposten						
04. sonstige Transfererträge						
05. öffentlich-rechtliche Entgelte						
06. privatrechtliche Entgelte						
07. Kostenerstattungen und Kostenumlagen						
08. Zinsen und ähnliche Finanzerträge						
09. aktivierungsfähige Eigenleistungen						
10. Bestandsveränderungen						
11. sonstige ordentliche Erträge						
12. =Summe ordentliche Erträge						
Ordentliche Aufwendungen						
13. Personalaufwendungen						
14. Versorgungsaufwendungen						
15. Aufwendungen für Sach- und Dienstleistungen						
16. Abschreibungen						
17. Zinsen und ähnliche Aufwendungen					1.800	3.500
18. Transferaufwendungen						
19. sonstige ordentliche Aufwendungen						
20. = Summe ordentliche Aufwendungen					1.800	3.500
21. ordentliches Ergebnis					-1.800	-3.500
22. außerordentliche Erträge						
23. außerordentliche Aufwendungen						
24. außerordentliches Ergebnis						
25. Jahresergebnis					-1.800	-3.500
26. Erträge aus internen Leistungsbeziehungen						
27. Aufwendungen aus internen Leistungsbeziehungen						
28. Saldo aus internen Leistungsbeziehungen						
29. Ergebnis unter Berücksichtigung der internen Leistungsbeziehungen					-1.800	-3.500

Gesamtinvestitionsprogramm

Investitionen und Investitionsförderungsmaßnahmen

Investitionsmaßnahme	Gesamtinvestitionssumme	Ansatz 2023 -Euro-	bisher bereitgestellt	Ansatz 2024 -Euro-	VE für 2024 -Euro-	Ansatz 2025 -Euro-	VE für 2025 -Euro-	Ansatz 2026 -Euro-	VE für 2026 -Euro-
I6.000002.565 Veräuß. Grundstücke "Baugeb. Im Sande"	479.800		454.200	25.600					
I6.000002 Veräuß. Grundstücke "Baugeb. Im Sande"	479.800		454.200	25.600					
I6.000006.525 Wohnbauförderungsprogramm	139.500	10.000	99.500	10.000		10.000		10.000	
I6.000006 Wohnbauförderungsprogramm	-139.500	-10.000	-99.500	-10.000		-10.000		-10.000	
I6.000011.500 Erschließung Baugebiet "Im Sande"	883.000	290.000	593.000						
I6.000011.560 Erschließ. Baugeb. "Im Sande" - Beiträge	346.000		288.900	57.100					
I6.000011 Erschließung Baugebiet "Im Sande"	-537.000	-290.000	-304.100	57.100					
I6.000013.500 Investitionen Flurbereinigung	150.000			50.000		50.000		50.000	
I6.000013 Investitionen Flurbereinigung	-150.000			-50.000		-50.000		-50.000	
Gesamtsumme	-346.700	-300.000	50.600	22.700		-60.000		-60.000	

Übersicht
über die aus Verpflichtungsermächtigungen voraussichtlich
fällig werdenden Auszahlungen
-1.000 €-

Übersicht gem. § 1 Abs. 2 Nr. 5 KomHKVO

Verpflichtungsermächtigungen im Haushaltsplan des Jahres	Voraussichtlich fällig werdende Auszahlungen			
	2023 -Euro-	2024 -Euro-	2025 -Euro-	2026 -Euro-
1	2	3	4	5
2020	0	0	0	0
2021	0	0	0	0
2022	0	0	0	0
2023	0	0	0	0
Insgesamt				
Nachrichtlich: in der mittelfristigen Finanzpla- nung vorgesehene Kreditaufnah- men für Investitionstätigkeit	0	0	0	0

Übersicht
über den voraussichtlichen Stand der Schulden

Übersicht gem. § 1 Abs. 2 Nr. 6 KomHKVO

Art der Schulden	Stand zu Beginn des Vorjahres	Voraussichtlicher Stand zu Beginn des Haushaltsjahres
	-1.000 Euro-	-1.000 Euro-
1	2	3
1. Geldschulden aus		
1.1 Anleihen	0	0
1.2 Verbindlichkeiten aus Krediten für Investitionstätigkeit	0	0
1.3 Liquiditätskrediten	0	0
1.4 sonstigen Geldschulden	0	0
2. Verbindlichkeiten aus kreditähnlichen Rechtsgeschäften	0	0
3. Verbindlichkeiten aus Lieferungen und Leistungen	7	16
4. Transferverbindlichkeiten	0	0
5. Sonstige Verbindlichkeiten	5	4
Schulden insgesamt	12	20

**Bericht über die Unternehmen und Einrichtungen der Gemeinde in der Rechtsform des privaten
Rechts und die Beteiligung daran
(§ 151 Niedersächsisches Kommunalverfassungsgesetz)**

Unternehmen / Einrichtung	Höhe der Beteiligung zu Beginn des Haushaltsjahres Euro
Fehlanzeige	

Bilanz der Gemeinde Quernheim zum 31.12.2021

AKTIVA		31.12.2020	31.12.2021	Passiva		31.12.2020	31.12.2021
		€	€			€	€
A1.	Immaterielles Vermögen	78.974,00	73.021,00	P1.	Nettoposition	1.652.629,75	1.768.871,50
A1.4	004000 Geleistete Investitionszuweisungen und -zuschüsse	78.974,00	73.021,00	P1.1	Basis-Reinvermögen	815.655,01	815.655,01
A2.	Sachvermögen	896.385,19	1.140.722,36	P1.1.1	200100 Reinvermögen	815.655,01	815.655,01
A2.1	Unbebaute Grundstücke und grundstücksgleiche Rechte	52.431,92	52.431,92	P1.2	Rücklagen	432.102,19	463.845,68
A2.1.1	011000 Grünflächen	5.658,46	5.658,46	P1.2.1	201000 Rücklagen aus Überschüssen d. ordentl. Ergebn.	267.905,43	248.925,84
A2.1.2	012000 Ackerland	405,65	405,65	P1.2.2	202000 Rücklagen aus Überschüssen d. außerord. Erg.	164.196,76	214.919,84
A2.1.9	019000 Sonstige unbebaute Grundstücke	46.367,81	46.367,81	P1.3	Jahresergebnis	31.743,49	122.494,75
A2.2	Bebaute Grundstücke und grundstücksgleiche Rechte	22.823,67	21.798,67	P1.3.2	Summe Jahresüberschuss/Jahresfehlbetrag	31.743,49	122.494,75
A2.2.4.1	024100 Grund u. Boden mit Kultur-,Sport- u. Gartenanlagen	1.062,67	1.062,67	P1.4	Sonderposten	373.129,06	366.876,06
A2.2.4.2	024200 Geb.u.Aufb. bei Kultur-,Sport- u. Gartenanlagen	21.761,00	20.736,00	P1.4.1	211100 Sonderposten a.Investitionszuw. u.-zuschüssen	47.087,00	40.834,00
A2.3	Infrastrukturvermögen	668.886,27	643.756,27	P1.4.5	215000 Erhaltene Anzahlungen auf Sonderposten	326.042,06	326.042,06
A2.3.1	031000 Grund und Boden des Infrastrukturvermögens	367.399,27	367.399,27	P2.	Schulden	13.299,28	11.927,20
A2.3.5	035000 Straßen, Wege, Plätze, Verkehrslenkungsanlagen	293.835,00	269.930,00	P2.3	251100 Verbindlichk. a. Lieferungen u. Leistungen	8.628,28	6.572,20
A2.3.9	039000 Sonstige Bauten des Infrastrukturvermögens	7.652,00	6.427,00	P2.4	Transferverbindlichkeiten	4.671,00	0,00
A2.7	Betriebs- und Geschäftsausstattung, Pflanzen u. Tiere	8.925,00	7.611,00	P2.4.1	262100 Finanzausgleichsverbindlichkeiten	4.671,00	0,00
A2.7.2	072000 Betriebs- und Geschäftsausstattung	8.461,00	7.376,00	P2.5	Sonstige Verbindlichkeiten	0,00	5.355,00
A2.7.5	075000 Sammelp.f. bew.VGG. ueber 150,- b.1.000,- o.UST	464,00	235,00	P2.5.1	273100 Abzuführende Gewerbesteuer	0,00	5.355,00
A2.9	Geleistete Anzahlungen, Anlagen im Bau	143.318,33	415.124,50	P3.	Rückstellungen	119.033,00	6.300,00
A2.9.6.1	096000 Anlagen im Bau	143.318,33	415.124,50	P3.6	Rückstellungen i.R. d. FAG u. v. Steuerschuldverhält.	113.733,00	0,00
A3.	Finanzvermögen	6.025,49	19.542,66	P3.6.1	286110 Rückstellungen Kreisumlage	43.540,00	0,00
A3.6	Öffentlich-rechtliche Forderungen	1.434,12	14.832,47	P3.6.2	286120 Rückstellungen Samtgemeindeumlage	58.910,00	0,00
A3.6.9.1	151100 Öffentlich-rechtliche Forderungen	0,00	275,00	P3.6.3	286200 Rückstellungen f. Steuerschuldverhältnisse	11.283,00	0,00
A3.6.9.2	154100 Sonstige Forderungen	296,07	21,47	P3.8	289100 Andere Rückstellungen	5.300,00	6.300,00
A3.6.9.3	159100 Übrige öff.-rechtl. Forderungen	2.519,05	15.524,00				
A3.6.9.4	159910 Einzelwertberichtigung	-1.381,00	-988,00				
A3.8	Sonstige privatrechtliche Forderungen	4.591,37	4.710,19				
A3.8.1.2	161100 Privatrechtliche Forderungen aus Dienstleistungen	4.681,76	4.710,19				
A3.8.1.2	161910 Einzelwertberichtigung	-90,39	0,00				
A4.	Liquide Mittel	803.577,35	553.812,68				
A4.1.1	171100 Kreissparkasse Diepholz	544.773,36	281.093,06				
A4.1.2	171200 VOBa Volksbank	8.591,75	22.592,38				
A4.1.5.1	172101 Termingeld Kreissparkasse Diepholz	250.000,00	250.000,00				
A4.1.5	173100 Kasse	212,24	127,24				
Bilanzsumme		1.784.962,03	1.787.098,70	Bilanzsumme		1.784.962,03	1.787.098,70

Bilanz der Gemeinde Quernheim zum 31.12.2021
Vorbelastung künftiger Haushaltsjahre

Vorbelastung künftiger Haushaltsjahre	128.120,00
(insbesondere)	
Haushaltsreste	128.120,00
Bürgschaften	0,00
Gewährleistungsverträge	0,00
in Anspruch genommene Verpflichtungsermächtigungen	0,00
Verpflichtungen aus kreditähnlichen Rechtsgeschäften	0,00
über das Haushaltsjahr hinaus gestundete Beträge	0,00