

# **GEMEINDE HÜDE**

**HAUSHALTSPLAN**

**HAUSHALTSJAHR**

**2025**

# Inhaltsverzeichnis

Inhaltsverzeichnis	Seite	2
Bevölkerungsentwicklung	Seite	3
Haushaltssatzung	Seite	4
Vorbericht	Seite	7
Teilhaushalte	Seite	11
Produktübersicht	Seite	12
Budgetübersicht	Seite	12
Deckungsvermerke	Seite	12
Übersicht Steuerkraftmeßzahl	Seite	13
Ergebnishaushalt	Seite	14
Finanzhaushalt	Seite	16
Ergebnishaushalt je Produkt	Seite	18
Gesamtinvestitionsprogramm	Seite	66
Übersicht Verpflichtungsermächtigungen	Seite	68
Übersicht Schulden	Seite	68
Beteiligungen	Seite	69
Bilanz zum 31.12.2023	Seite	70

## Bevölkerungsentwicklung

<u>Einwohnerzahl:</u>	30.06. 1978	799
	30.06. 1979	864
	30.06. 1980	870
	30.06. 1981	882
	30.06. 1982	898
	30.06. 1983	921
	30.06. 1984	942
	30.06. 1985	940
	30.06. 1986	945
	30.06. 1987	952
	30.06. 1988	968
	30.06. 1989	854
	30.06. 1990	885
	30.06. 1991	896
	30.06. 1992	896
	30.06. 1993	888
	30.06. 1994	908
	30.06. 1995	958
	30.06. 1996	964
	30.06. 1997	1.002
	30.06. 1998	1.020
	30.06. 1999	1.000
	30.06. 2000	1.026
	30.06. 2001	990
	30.06. 2002	1.031
	30.06. 2003	1.023
	30.06. 2004	1.047
	30.06. 2005	1.062
	30.06. 2006	1.049
	30.06. 2007	1.051
	30.06. 2008	1.058
	30.06. 2009	1.069
	30.06. 2010	1.088
	30.06. 2011	1.091
	30.06. 2012	1.093
	30.06. 2013	1.048
	30.06. 2014	1.051
	30.06. 2015	1.103
	31.12. 2016	1.145
	30.06. 2017	1.159
	30.06. 2018	1.171
	30.06. 2019	1.218
	30.06. 2020	1.215
	30.06. 2021	1.219
	30.06. 2022	1.240
	30.06. 2023	1.264
	01.01. 2024	1.243

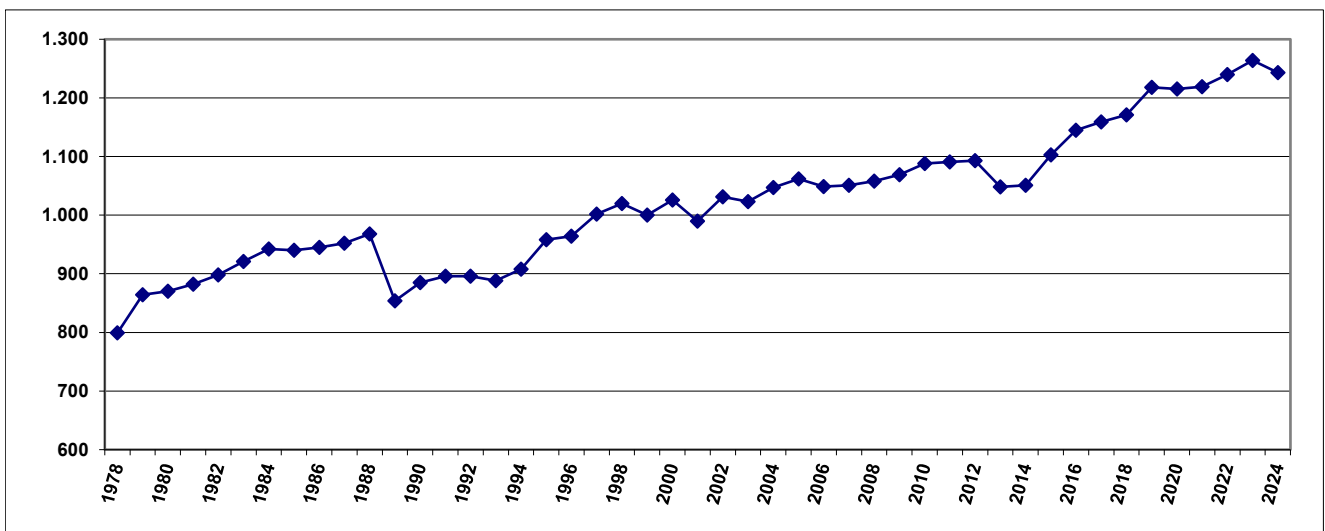

# Haushaltssatzung

# **Haushaltssatzung der Gemeinde Hude für das Haushaltsjahr 2025**

Aufgrund des § 112 des Niedersächsischen Kommunalverfassungsgesetzes (NKomVG) hat der Rat der Gemeinde Hude in der Sitzung am 18.02.2025 folgende Haushaltssatzung beschlossen:

## § 1

Der Haushaltsplan für das Haushaltsjahr 2025 wird

**1. im Ergebnishaushalt**

mit dem jeweiligen Gesamtbetrag

1.1	der ordentlichen Erträge auf	1.665.900 Euro
1.2	der ordentlichen Aufwendungen auf	1.917.800 Euro
1.3	der außerordentlichen Erträge	46.300 Euro
1.4	der außerordentlichen Aufwendung auf	0 Euro

**2. im Finanzhaushalt**

mit dem jeweiligen Gesamtbetrag

2.1	der Einzahlungen aus laufender Verwaltungstätigkeit	1.578.700 Euro
2.2	der Auszahlungen aus laufender Verwaltungstätigkeit	1.590.400 Euro
2.3	der Einzahlungen für Investitionstätigkeit	127.200 Euro
2.4	der Auszahlungen für Investitionstätigkeit	213.000 Euro
2.5	der Einzahlungen für Finanzierungstätigkeit	0 Euro
2.6	der Auszahlungen für Finanzierungstätigkeit	0 Euro

festgesetzt.

## § 2

Kredite für Investitionen und Investitionsförderungsmaßnahmen werden nicht veranschlagt.

## § 3

Der Gesamtbetrag der Verpflichtungsermächtigungen wird auf 400.000 Euro festgesetzt.

## § 4

Der Höchstbetrag, bis zu dem im Haushaltsjahr 2025 Liquiditätskredite zur rechtzeitigen Leistung von Auszahlungen in Anspruch genommen werden dürfen, wird auf 263.000 Euro festgesetzt.

## § 5

Die Steuersätze (Hebesätze) für die Realsteuern sind durch eine besondere Hebesatzsatzung wie folgt festgesetzt:

- |  |          |
|--|----------|
| 1. Grundsteuer   |          |
| 1.1 für die land- und forstwirtschaftlichen Betriebe (Grundsteuer A) | 305 v.H. |
| 1.2 für die Grundstücke (Grundsteuer B)                              | 305 v.H. |
| 2. Gewerbesteuer   | 415 v.H. |

## § 6

(1) Über- und außerplanmäßige Aufwendungen und Auszahlungen gelten als unerheblich nach § 117 Abs. 1 NKomVG, sofern sie im Einzelfall (Produkt) den Betrag von 5.000 € nicht überschreiten.

Lemförde, den 18.02.2025

Gemeinde Hüde

Mentrup  
Gemeindedirektor

# **Vorbericht zum Haushaltsplan der Gemeinde Hude für das Haushaltsjahr 2025**

## **Rückblick auf die Haushaltsjahre 2023 und 2024**

Die Haushaltssatzung mit dem Haushaltsplan für das Haushaltsjahr 2023 wurde vom Rat in seiner Sitzung am 23.03.2023 beschlossen. Im Ergebnishaushalt 2023 wurde ein Fehlbedarf von 124.000 € ausgewiesen. Der Jahresabschluss hat einen Überschuss in Höhe von 15.207,56 € ergeben.

Die Haushaltssatzung mit dem Haushaltsplan für das Haushaltsjahr 2024 wurde vom Rat in seiner Sitzung am 28.02.2024 beschlossen. Im Ergebnishaushalt wurde ein Fehlbedarf von 124.900 € ausgewiesen. Nach dem derzeitigen Stand des (vorläufigen) Abschlusses ist ein Fehlbetrag in Höhe von ca. 65.000 € zu erwarten.

In den Überschussrücklagen des ordentlichen und außerordentlichen Ergebnisses stehen auf Grund sämtlicher doppischer Jahresabschlüsse bis einschließlich 2024 somit Überschüsse in Höhe von insgesamt 1.555.500 € zur Deckung etwaiger zukünftiger Fehlbeträge zur Verfügung.

## **Ergebnishaushalt 2025**

Im Ergebnishaushalt sind auf der Ertragsseite als wesentliche Positionen die Steuern und ähnlichen Abgaben, die Auflösungserträge aus Sonderposten sowie die sonstigen ordentlichen Erträge zu nennen. Auf der Aufwandsseite stehen insbesondere die Aufwendungen für Sach- und Dienstleistungen, die Abschreibungen sowie die Transferaufwendungen im Vordergrund.

Im Ergebnishaushalt stehen den ordentlichen Erträgen in Höhe von 1.665.900 € ordentliche Aufwendungen in Höhe von 1.917.800 € gegenüber, so dass im ordentlichen Bereich ein Fehlbedarf von 251.900 € ausgewiesen wird. Unter Berücksichtigung von außerordentlichen Erträgen in Höhe von 46.300 € verbleibt ein (Rest-) Fehlbedarf von 205.600 €. Da die Deckung dieses Fehlbedarfes durch die Überschussrücklagen gewährleistet ist, gilt der Haushaltsplan somit gem. § 110 Abs. 4 Sätze 1 und 2 NKomVG in Verbindung mit § 110 Abs. 5 Satz 1 Nr. 1 NKomVG formell als ausgeglichen.

Die Erträge aus Steuern und ähnlichen Abgaben belaufen sich in diesem Jahr auf 1.448.900 €. Auf die einzelnen Steuerarten wird nachfolgend unter dem Punkt „Entwicklungen“ eingegangen.

Die Auflösungserträge aus Sonderposten in Höhe von 87.200 € wurden anhand der Anlagenbuchhaltung für die bereits passivierten Zuweisungen, Zuschüsse und Beiträge sowie ggfls. der Planauflösung der investiven Einzahlungen ermittelt.

Die sonstigen ordentlichen Erträge in Höhe von 55.500 € beruhen im Wesentlichen auf den Konzessionsabgaben für Strom und Gas.

Die außerordentlichen Erträge von 46.300 € resultieren aus der geplanten Veräußerung des letzten freien Baugrundstückes im Baugebiet „Hüder Feld/Vor dem Ort“.

Die Aufwendungen für Sach- und Dienstleistungen werden mit 190.600 € veranschlagt und betreffen im Wesentlichen die Instandhaltung der Straßen, Wege und Plätze, der Straßenbeleuchtung sowie die Aufwendungen für die Bauleitplanung. Der Anteil der Bauleitplanung beträgt in diesem Jahr 63.000 €. Außerdem werden noch 10.000 € für die Umsetzungsbegleitung im Rahmen des Förderprogrammes „Dorfentwicklung“ bereitgestellt.

Die Abschreibungen in Höhe von 154.700 € wurden anhand der Anlagenbuchhaltung für die bereits aktivierten Anlagen sowie ggf. der Planabschreibung für die Investitionen ermittelt. Abzüglich der Auflösungserträge aus Sonderposten ergibt sich für das Haushaltsjahr 2025 eine „Netto-Abschreibung“ von 67.500 €.

Die Transferaufwendungen mit einem Gesamtbetrag von 1.501.000 € beruhen größtenteils auf den Aufwendungen für die Gewerbesteuer-, Kreis- und Samtgemeindeumlage sowie den an die Samtgemeinde „Altes Amt Lemförde“ abzuführenden Anteil am Zweitwohnungssteueraufkommen.

## **Finanzhaushalt 2025**

Die Entwicklung im Finanzhaushalt stellt sich wie folgt dar:

	2025 €	2026 €	2027 €	2028 €
Zahlungsmittelbestand zum 01.01.	1.232.000	1.134.500	260.800	321.500
+ Einzahlungen aus lfd. Verwaltungstätigkeit	1.578.700	1.527.000	1.655.600	1.698.600
- Auszahlungen aus lfd. Verwaltungstätigkeit	1.590.400	1.669.700	1.577.500	1.627.500
+ Einzahlungen aus Investitionstätigkeit	127.200	516.000	0	0
- Auszahlungen aus Investitionstätigkeit	213.000	1.535.000	135.000	135.000
+ Einzahlungen aus Finanzierungstätigkeit	0	300.000	135.000	135.000
- Auszahlungen aus Finanzierungstätigkeit	0	12.000	17.400	22.800
= Zahlungsmittelbestand zum 31.12.	1.134.500	260.800	321.500	369.800

Zu Beginn des Jahres 2025 besteht ein Zahlungsmittelbestand von 1.232.000 €. Dieser Anfangsbestand wurde bereits um (vorläufige) investive Haushaltsausgabereste 2024 in Höhe von ca. 43.000 € € reduziert.

Sowohl im lfd. Haushaltsjahr als auch im Finanzplanungsjahr 2026 werden höhere Auszahlungen aus laufender Verwaltungstätigkeit als Einzahlungen aus laufender Verwaltungstätigkeit veranschlagt. Hier wirken sich zum Teil die zeitverzögerten Umlagezahlungen auf Grund einer positiven Entwicklung der umlagerelevanten Steuereinzahlungen im Vor- bzw. Vorvorjahr aus. Außerdem liegen die Fehlbedarfe 2025 und 2026 teilweise deutlich über den Netto-Abschreibungen.

Die Gesamtsumme der Investitionsmaßnahmen beträgt in diesem Jahr 213.000 €. Insgesamt stehen den veranschlagten Investitionen investive Einzahlungen von 127.200 € gegenüber, so dass sich ein investiver Eigenanteil von 85.800 € ergibt.

Die einzelnen Investitionsmaßnahmen können dem Gesamtinvestitionsprogramm entnommen werden. Für den Endausbau der Erschließungsanlagen im Baugebiet „Hüder Feld/Vor dem Ort“ wurde außerdem eine Verpflichtungsermächtigung in Höhe von 400.000 € für die Ausführung im Haushaltsjahr 2026 veranschlagt.

## Entwicklungen

### Steuern und Abgaben (Erträge)

	Grundsteuer A €	Grundsteuer B €	Gewerbesteuer €	Ekst.-Anteil €	USt.-Anteil €	Zweitwohnung- steuer €
2009	22.024,30	152.674,61	132.399,46	296.382,00	13.244,00	58.392,77
2010	23.175,69	158.853,91	110.829,57	287.522,00	13.453,00	61.545,25
2011	23.265,42	160.490,79	888,07	307.194,00	14.271,00	59.919,18
2012	25.048,43	174.171,03	106.724,40	407.574,00	14.596,00	61.547,41
2013	24.355,31	171.233,17	131.749,78	434.729,00	14.778,00	59.997,15
2014	24.135,82	173.421,33	176.175,09	466.797,00	15.088,00	60.484,66
2015	23.223,40	180.589,97	150.375,82	446.224,00	16.709,00	59.145,66
2016	25.628,92	183.142,82	204.044,68	459.786,00	17.228,00	58.692,83
2017	26.192,03	191.504,84	237.447,96	490.273,00	21.429,00	57.726,50
2018	27.148,62	186.871,60	205.412,01	557.340,00	30.274,00	56.044,08
2019	25.953,75	192.282,01	252.373,05	583.787,00	33.525,00	55.256,50
2020	25.206,05	194.081,36	229.452,77	551.656,00	36.880,00	50.645,62
2021	28.695,86	218.298,60	638.475,00	616.200,00	37.405,00	52.204,73
2022	30.446,98	218.664,35	562.034,87	646.055,00	34.142,00	52.706,34
2023	30.193,78	220.603,64	413.268,05	662.561,00	34.690,00	54.918,50
2024	29.598,24	221.057,22	340.085,47	737.151,00	39.707,00	55.741,82
<b>2025</b>	<b>17.000,00</b>	<b>232.000,00</b>	<b>330.000,00</b>	<b>768.000,00</b>	<b>38.400,00</b>	<b>55.000,00</b>
2026	17.000,00	232.000,00	250.000,00	812.000,00	39.200,00	55.000,00
2027	17.000,00	232.000,00	250.000,00	858.000,00	40.000,00	55.000,00
2028	17.000,00	232.000,00	250.000,00	900.000,00	41.000,00	55.000,00

Aufgrund der Grundsteuerreform wurden die bereits vorliegenden Neubewertungen des Finanzamtes berücksichtigt. Der Rücklauf der Bewertungen liegt bei ca. 95 %. Der noch fehlende Anteil wurde hochgerechnet.

Für die Grundsteuern A und B wurde ein gemeinsamer aufkommensneutraler Hebesatz von 305 % ermittelt. Das Grundsteueraufkommen beträgt insgesamt – wie im Vorjahr - ca. 249.000 €.

Der Haushaltsansatz bei der Gewerbesteuer wurde auf Grund der derzeitigen Vorauszahlungsbescheide inkl. feststehender Nachveranlagungen kalkuliert. Für die Finanzplanung wurde ausschließlich das Vorauszahlungsniveau berücksichtigt.

Das Aufkommen beim Gemeindeanteil an der Einkommensteuer erfolgte anhand der vom Land Niedersachsen festgesetzten Orientierungsdaten. Die Haushaltsansätze bei der Zweitwohnungsteuer orientieren sich an den bestehenden Veranlagungsdaten.

### Transferaufwendungen

	Gewerbesteuerumlage €	Kreisumlage €	Samtgemeindeumlage €
2009	26.259,00	273.777,00	373.461,00
2010	23.350,00	259.045,00	272.548,00
2011	2.827,00	232.525,00	184.532,00
2012	20.741,00	309.971,00	295.259,00
2013	22.244,00	328.932,00	322.947,00
2014	29.520,00	357.587,00	370.016,00
2015	31.899,00	360.866,00	361.599,00
2016	35.453,00	257.634,00	278.478,00
2017	38.335,00	399.236,00	423.792,00
2018	42.101,00	357.314,00	399.884,00
2019	43.203,00	439.998,00	529.360,00
2021	54.355,00	538.284,00	734.236,00
2022	48.136,00	411.380,00	575.924,00
2023	27.796,00	563.932,00	879.428,00
2024	31.606,00	454.988,00	723.608,00
<b>2025</b>	<b>27.900,00</b>	<b>532.400,00</b>	<b>885.100,00</b>
2026	21.100,00	467.500,00	777.300,00
2027	21.100,00	498.200,00	828.300,00
2028	21.100,00	516.200,00	858.200,00

Die unterschiedlichen Jahresergebnisse insbesondere bei der Gewerbesteuer und beim Anteil aus der Einkommensteuer haben auch zur Folge, dass die sich daraus ergebenden Umlagebelastungen ebenfalls variieren.

Die für das Haushaltsjahr 2025 und die Finanzplanungsjahre bis 2028 ermittelten Umlagebelastungen spiegeln die Ertragsseite wider, die Grundlage für deren Berechnung ist.

Die Steuerkraftmesszahl, die nach den Bestimmungen des Nds. Finanzausgleichsgesetzes ermittelt wird und von der sowohl die Kreisumlage als auch die Samtgemeindeumlage berechnet werden, ist gegenüber dem Vorjahr um 205.959 € auf 1.126.506 € gesunken. Dies entspricht einer Reduzierung von ca. 15,00 %. Der als Anlage beigefügten Übersicht kann die Entwicklung der Steuerkraftmesszahl seit 2009 entnommen werden.

Vorsorglich wird darauf hingewiesen, dass die Zweitwohnungsteuer bei der Berechnung der Steuerkraftmesszahl nicht berücksichtigt wird und somit auch auf keine anteiligen Umlagen im Rahmen des Finanzausgleiches an den Landkreis und die Samtgemeinde abzuführen sind.

Allerdings führt die Gemeinde Hüde entsprechend eines Ratsbeschlusses 90 % der Zweitwohnungsteuer an die Samtgemeinde zur Finanzierung der touristischen Aufgaben ab.

### **Weitere Entwicklung**

Der gesetzlich vorgeschriebene Haushaltsausgleich ist sowohl im Haushaltsjahr als auch in der Finanzplanung nur unter Berücksichtigung der Überschussrücklagen zu erreichen. Somit ist die wirtschaftliche Lage lediglich als ausreichend zu bezeichnen.

Allerdings ist die Deckung des ordentlichen Gesamtfehlbedarfes 2025 – 2028 in Höhe von 387.100 € aufgrund der erzielten Vorjahresüberschüsse in Höhe von insgesamt 1.555.500 € als unproblematisch anzusehen.

Im laufenden Haushaltsjahr können die Investitionen noch über die vorhandene Liquidität finanziert werden. Im Finanzplanungszeitraum 2026 bis 2028 werden Darlehensaufnahmen von 570.000 € ausgewiesen. Inwieweit die Darlehensermächtigungen tatsächlich notwendig werden, hängt auch von der weiteren Entwicklung der Finanzsituation auf Samtgemeindeebene ab.

Im Haushaltsjahr 2025 wird die finanzielle Abhängigkeit zwischen der Samtgemeinde und den Mitgliedsgemeinden sehr deutlich. Aufgrund der finanziellen Lage auf Samtgemeindeebene wurde im Rahmen des Haushaltsplanes ein Samtgemeindeumlagehebesatz von 69 % festgesetzt. Dieser führt in den Mitgliedsgemeinden zu einem kaum noch vorhandenen Nettosteueraufkommen. Sollte sich der Hebesatz der Samtgemeindeumlage dauerhaft auf diesem Niveau einpendeln – wovon derzeit auszugehen ist - sind ab 2026 Steuererhöhungen nicht zu vermeiden.

Sowohl im Haushaltsjahr als auch in den Finanzplanungsjahren wurde mit einem Kreisumlagehebesatz von 41,50 % kalkuliert. Dieser Hebesatz wurde im Haushaltsplan des Landkreises festgesetzt. Auch hier bleibt die weitere Entwicklung abzuwarten.

Die Haushaltssatzung 2025 unterliegt aufgrund der bereits dargestellten Verpflichtungsermächtigung in Verbindung mit der prognostizierten Darlehensaufnahme für 2026 der Genehmigungspflicht durch die Kommunalaufsicht.

## **Teilhaushalte der Gemeinde Hüde**

Gemäß § 4 Abs. 1 der Kommunalhaushalts- und –kassenverordnung (KomHKVO) ist der Haushalt in folgende Teilhaushalte unterteilt:

Teilhaushalt 1

Gesamthaushalt

## **Produkte der Gemeinde Hüde**

111000 Gemeindeorgane, Gremien  
111100 Zentrale Verwaltungsaufgaben  
111200 Grundstücks- und Gebäudemanagement  
111300 Finanzverwaltung  
126000 Zuschuss an die Wehrkasse  
281000 Einrichtungen der Heimat- und Kulturpflege  
351700 Sonstige soziale Angelegenheiten  
366000 Kinderspielplätze  
414000 Zuschuss an den DRK-Ortsverein  
421000 Förderung des Sports  
424000 Sportstätten  
511000 Räumliche Planung und Entwicklung  
521000 Bau- und Grundstücksordnung  
531000 Konzessionsabgabe Strom  
532000 Konzessionsabgabe Gas  
541000 Gemeindestraßen  
551000 Öffentliche Grünanlagen  
553000 Ehrenmale  
554000 Naturschutz und Landschaftspflege  
573000 Dorfgemeinschaftshaus  
575000 Förderung des Tourismus  
611000 Steuern, Finanzaufweisungen und Umlagen  
612000 Sonstige allgemeine Finanzwirtschaft

## **Budgets der Gemeinde Hüde**

Gemäß § 4 Abs. 3 KomHKVO können Teilhaushalte, Produktbereiche, Produktgruppen oder Produkte, die einen funktional begrenzten Aufgabenbereich darstellen, durch Haushaltsvermerk zu einer Bewirtschaftungseinheit erklärt werden (Budget). Die Verantwortung für ein Budget wird einer bestimmten Organisation im Rahmen der Verwaltungsgliederung zugeordnet.

Folgende Budgets wurden gebildet:

Teilhaushalt 1

Gesamthaushalt

## **Deckungsvermerke**

Die Erträge und Einzahlungen innerhalb eines Budgets sind für Aufwendungen und Auszahlungen des Budgets zweckgebunden nach § 18 Abs. 1, Satz 1 – 3, und Abs. 2 KomHKVO.

Für die Budgets gilt gemäß § 19 Abs. 1 KomHKVO die gegenseitige Deckungsfähigkeit für Aufwendungen einschließlich der Haushaltsreste. Dies gilt auch für die Auszahlungen und die Verpflichtungsermächtigungen nach § 19. Abs. 3 KomHKVO.

Für die Übertragbarkeit von Ausgabeermächtigungen und Ansätzen innerhalb eines Budgets gelten § 20. Abs. 1 – 4 KomHKVO.

# Entwicklung der Steuerkraftmeßzahl

## Gemeinde Húde

Jahr	Betrag/ EUR
2009	565.926
2010	581.421
2011	517.850
2012	501.940
2013	588.724
2014	703.381
2015	718.328
2016	749.691
2017	722.468
2018	840.505
2019	871.939
2020	1.009.209
2021	967.968
2022	1.266.544
2023	1.096.376
2024	1.332.465
2025	1.126.506

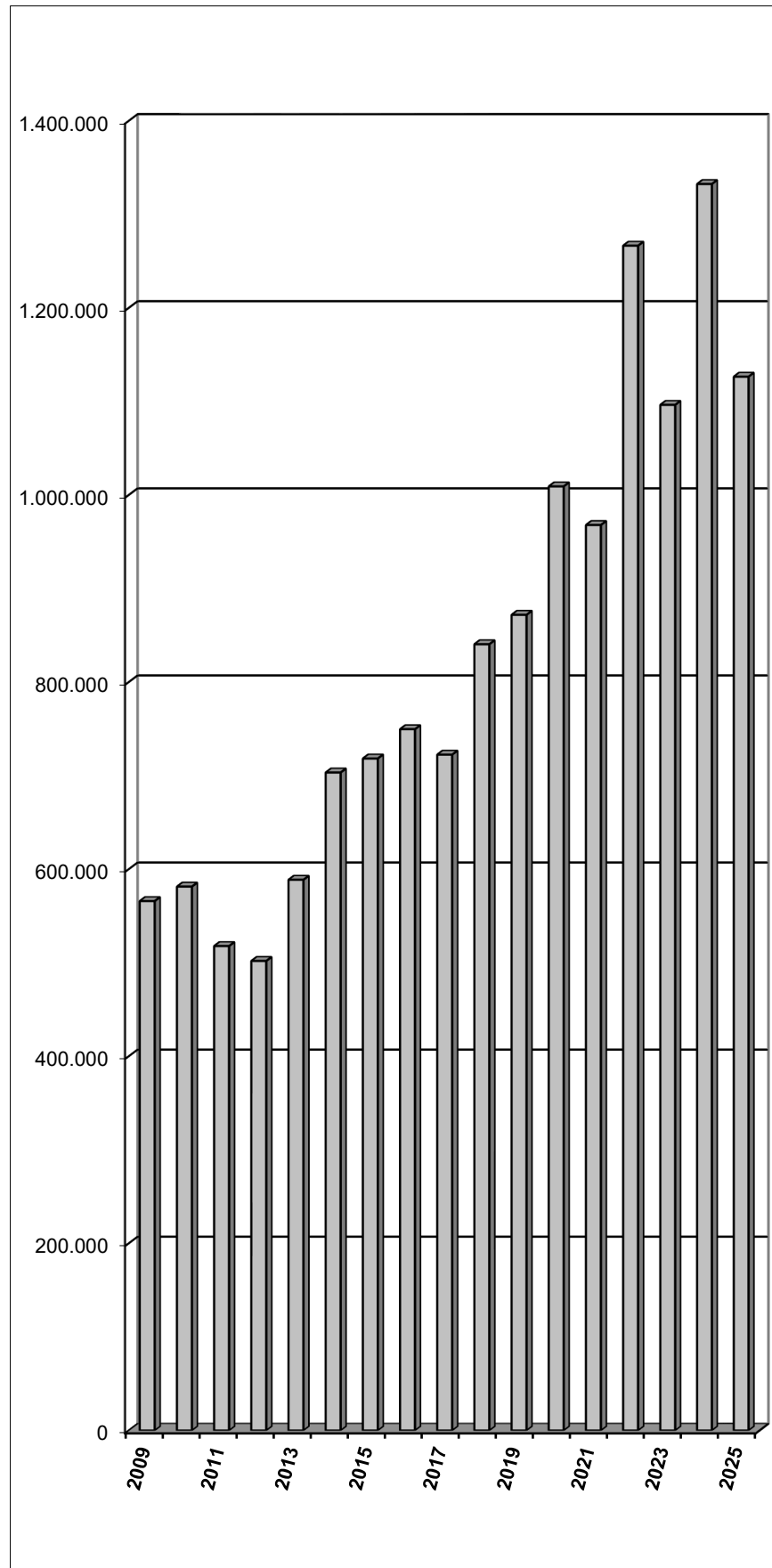

# **Ergebnis- und Finanzhaushalt**

## Ergebnishaushalt

Erträge und Aufwendungen	Ergebnis 2023	Ansatz 2024	Ansatz 2025	Ansatz 2026	Ansatz 2027	Ansatz 2028
<b>Ordentliche Erträge</b>						
01. Steuern und ähnliche Abgaben	1.420.879,97	1.362.400	1.448.900	1.413.700	1.460.500	1.503.500
02. Zuwendungen und allgemeine Umlagen	12.500,00	7.500	11.200	11.200	93.000	93.000
03. Auflösungserträge aus Sonderposten	95.335,60	91.200	87.200	102.600	124.400	119.300
04. sonstige Transfererträge						
05. öffentlich-rechtliche Entgelte			7.500	7.500	7.500	7.500
06. privatrechtliche Entgelte	30.748,46	27.100	27.100	27.100	27.100	27.100
07. Kostenerstattungen und Kostenumlagen		2.000	2.000			
08. Zinsen und ähnliche Finanzerträge	11.995,98	1.500	26.500	10.000	10.000	10.000
09. aktivierungsfähige Eigenleistungen						
10. Bestandsveränderungen						
11. sonstige ordentliche Erträge	65.101,68	51.500	55.500	57.500	57.500	57.500
<b>12.= Summe ordentliche Erträge</b>	<b>1.636.561,69</b>	<b>1.543.200</b>	<b>1.665.900</b>	<b>1.629.600</b>	<b>1.780.000</b>	<b>1.817.900</b>
<b>Ordentliche Aufwendungen</b>						
13. Personalaufwendungen						
14. Versorgungsaufwendungen						
15. Aufwendungen für Sach- und Dienstleistungen	86.545,28	196.700	190.600	97.600	90.100	90.100
16. Abschreibungen	171.701,47	162.700	154.700	185.000	234.900	240.800
17. Zinsen und ähnliche Aufwendungen		28.300	500	10.900	15.200	19.300
18. Transferaufwendungen	1.525.182,65	1.255.700	1.501.000	1.317.500	1.401.200	1.447.100
19. sonstige ordentliche Aufwendungen	68.226,43	71.000	71.000	71.000	71.000	71.000
<b>20.= Summe ordentliche Aufwendungen</b>	<b>1.851.655,83</b>	<b>1.714.400</b>	<b>1.917.800</b>	<b>1.682.000</b>	<b>1.812.400</b>	<b>1.868.300</b>
<b>21. ordentliches Ergebnis</b>	<b>-215.094,14</b>	<b>-171.200</b>	<b>-251.900</b>	<b>-52.400</b>	<b>-32.400</b>	<b>-50.400</b>
22. außerordentliche Erträge	230.301,70	46.300	46.300		0	0
23. außerordentliche Aufwendungen						
<b>24. außerordentliches Ergebnis</b>	<b>230.301,70</b>	<b>46.300</b>	<b>46.300</b>		<b>0</b>	<b>0</b>
<b>25. Jahresergebnis</b>	<b>15.207,56</b>	<b>-124.900</b>	<b>-205.600</b>	<b>-52.400</b>	<b>-32.400</b>	<b>-50.400</b>
26. Summe der Jahresfehlbeträge aus Vorjahren gem. § 2 Abs. 6 KomHKVO						
<b>Fortgeschriebenes Jahresergebnis</b>	<b>1.620.510,71</b>	<b>1.555.500</b>	<b>1.349.900</b>	<b>1.297.500</b>	<b>1.265.100</b>	<b>1.214.700</b>

Das fortgeschriebene Jahresergebnis 2024 berücksichtigt bereits das vorläufige Ergebnis 2024 in Form eines Fehlbetrages in Höhe von ca. 65.000 €.

## Finanzhaushalt

<b>Einzahlungen und Auszahlungen</b>	<b>Ergebnis 2023</b>	<b>Ansatz 2024</b>	<b>Ansatz 2025</b>	<b>Ansatz 2026</b>	<b>Ansatz 2027</b>	<b>Ansatz 2028</b>
Einzahlungen aus laufender Verwaltungstätigkeit						
01. Steuern und ähnliche Abgaben	1.336.880,32	1.362.400	1.448.900	1.413.700	1.460.500	1.503.500
02. Zuwendungen und allgemeine Umlagen	12.500,00	7.500	11.200	11.200	93.000	93.000
03. sonstige Transfereinzahlungen						
04. öffentlich-rechtliche Entgelte			7.500	7.500	7.500	7.500
05. privatrechtliche Entgelte	26.784,55	27.100	27.100	27.100	27.100	27.100
06. Kostenerstattungen und Kostenumlagen		2.000	2.000			
07. Zinsen und ähnliche Einzahlungen	10.419,48	1.500	26.500	10.000	10.000	10.000
08. sonstige haushaltswirksame Einzahlungen	54.462,38	51.500	55.500	57.500	57.500	57.500
<b>09. = Summe der Einzahlungen aus lfd. Verwaltungstätigkeit</b>	<b>1.441.046,73</b>	<b>1.452.000</b>	<b>1.578.700</b>	<b>1.527.000</b>	<b>1.655.600</b>	<b>1.698.600</b>
Auszahlungen aus laufender Verwaltungstätigkeit						
10. Personalauszahlungen						
11. Versorgungsauszahlungen						
12. Auszahl. f. Sach- u. Dienstl. u. GVG	93.931,51	196.700	190.600	97.600	90.100	90.100
13. Zinsen und ähnliche Auszahlungen		28.300	500	10.900	15.200	19.300
14. Transferauszahlungen	1.295.685,43	1.509.500	1.328.300	1.490.200	1.401.200	1.447.100
15. sonstige haushaltswirksame Auszahlungen	68.227,70	71.000	71.000	71.000	71.000	71.000
<b>16. = Summe der Auszahlungen aus lfd. Verwaltungstätigkeit</b>	<b>1.457.844,64</b>	<b>1.805.500</b>	<b>1.590.400</b>	<b>1.669.700</b>	<b>1.577.500</b>	<b>1.627.500</b>
<b>17. Saldo aus laufender Verwaltungstätigkeit</b>	<b>-16.797,91</b>	<b>-353.500</b>	<b>-11.700</b>	<b>-142.700</b>	<b>78.100</b>	<b>71.100</b>
Einzahlungen für Investitionstätigkeit						
18. Zuwendungen für Investitionstätigkeit	7.446,60	10.000	60.700	500.000		
19. Beiträge u.ä. Entgelte für Investitionstätigkeit	50.022,07	8.500	8.500	16.000		
20. Veräußerung von Sachvermögen	293.727,93	58.000	58.000			
21. Veräußerung von Finanzvermögensanlagen						
22. sonstige Investitionstätigkeit						
<b>23. = Summe der Einzahlungen für Investitionstätigkeit</b>	<b>351.196,60</b>	<b>76.500</b>	<b>127.200</b>	<b>516.000</b>		
Auszahlungen für Investitionstätigkeit						
24. Erwerb von Grundstücken und Gebäuden		1.520.000				
25. Baumaßnahmen	13.757,22	65.000	213.000	1.535.000	135.000	135.000
26. Erwerb von beweglichen Sachvermögen	15.491,27	25.000				
27. Erwerb von Finanzvermögensanlagen						
28. Aktivierbare Zuwendungen						
29. Sonstige Investitionstätigkeit						
<b>30. = Summe der Auszahlungen für Investitionstätigkeit</b>	<b>29.248,49</b>	<b>1.610.000</b>	<b>213.000</b>	<b>1.535.000</b>	<b>135.000</b>	<b>135.000</b>
<b>31. Saldo aus Investitionstätigkeit</b>	<b>321.948,11</b>	<b>-1.533.500</b>	<b>-85.800</b>	<b>-1.019.000</b>	<b>-135.000</b>	<b>-135.000</b>
<b>32. Finanzmittel-Überschuss/-Fehlbetrag</b>	<b>305.150,20</b>	<b>-1.887.000</b>	<b>-97.500</b>	<b>-1.161.700</b>	<b>-56.900</b>	<b>-63.900</b>
Ein-, Auszahlungen aus Finanzierungstätigkeit						
33. Einzahlungen; Aufnahme von Krediten und inneren Darlehen für Investitionstätigkeit		700.000		300.000	135.000	135.000
34. Auszahlungen; Tilgung von Krediten und Rückzahlung von inneren Darlehen für Investitionstätigkeit		28.000		12.000	17.400	22.800
<b>35. Saldo aus Finanzierungstätigkeit</b>		<b>672.000</b>		<b>288.000</b>	<b>117.600</b>	<b>112.200</b>
<b>36. Finanzmittelveränderung (Summe der Zeilen 32 und 35)</b>	<b>305.150,20</b>	<b>-1.215.000</b>	<b>-97.500</b>	<b>-873.700</b>	<b>60.700</b>	<b>48.300</b>

<b>Einzahlungen und Auszahlungen</b>	<b>Ergebnis 2023</b>	<b>Ansatz 2024</b>	<b>Ansatz 2025</b>	<b>Ansatz 2026</b>	<b>Ansatz 2027</b>	<b>Ansatz 2028</b>
Nachrichtlich: voraussichtl. Bestand an Zahlungsmitteln am Anfang des Haushaltsjahres			1.232.000	1.134.500	260.800	321.500
<b>Nachrichtlich: voraussichtl. Bestand an Zahlungsmitteln am Ende des Haushaltsjahres</b>			<b>1.134.500</b>	<b>260.800</b>	<b>321.500</b>	<b>369.800</b>

Der Anfangsbestand zum 01.01.2025 wurde bereits aufgrund von (vorläufigen) investiven Haushaltsausgaberesten um ca. 43.000 € reduziert.

<b>Produkt-Nr.</b>	<b>P2.111000</b>
<b>Verantwortlicher</b>	Frau Schult
<b>Kurzbeschreibung</b>	Tätigkeitsfeld der Gemeindeorgane sowie der sonstigen gemeindlichen Gremien nach Maßgabe der gesetzlichen Bestimmungen
<b>Art der Aufgabe</b>	Pflichtaufgabe/Freiwillige Aufgabe
<b>Grundlagen</b>	Rechtsnormen, Gremienbeschlüsse
<b>Ziele</b>	Gewährleistung einer bürgernahen Kommune
<b>Zielgruppe</b>	Rat und Verwaltung, Einwohnerinnen und Einwohner
<b>Aufgabenerledigung</b>	Hauptamt

## Ergebnishaushalt Produkt Gemeindeorgane, Gremien (P2.111000)

Erträge und Aufwendungen	Ergebnis 2023	Ansatz 2024	Ansatz 2025	Ansatz 2026	Ansatz 2027	Ansatz 2028
Ordentliche Erträge						
01. Steuern und ähnliche Abgaben						
02. Zuwendungen u. allgem. Umlagen						
03. Auflösungserträge aus Sonderposten						
04. sonstige Transfererträge						
05. öffentlich-rechtliche Entgelte						
06. privatrechtliche Entgelte						
07. Kostenerstattungen und Kostenumlagen						
08. Zinsen und ähnliche Finanzerträge						
09. aktivierungsfähige Eigenleistungen						
10. Bestandsveränderungen						
11. sonstige ordentliche Erträge						
<b>12. =Summe ordentliche Erträge</b>						
Ordentliche Aufwendungen						
13. Personalaufwendungen						
14. Versorgungsaufwendungen						
15. Aufwendungen für Sach- und Dienstleistungen	1.489,40	1.100	1.100	1.100	1.100	1.100
16. Abschreibungen						
17. Zinsen und ähnliche Aufwendungen						
18. Transferaufwendungen						
19. sonstige ordentliche Aufwendungen	7.375,43	9.600	9.600	9.600	9.600	9.600
<b>20. = Summe ordentliche Aufwendungen</b>	<b>8.864,83</b>	<b>10.700</b>	<b>10.700</b>	<b>10.700</b>	<b>10.700</b>	<b>10.700</b>
<b>21. ordentliches Ergebnis</b>	<b>-8.864,83</b>	<b>-10.700</b>	<b>-10.700</b>	<b>-10.700</b>	<b>-10.700</b>	<b>-10.700</b>
22. außerordentliche Erträge						
23. außerordentliche Aufwendungen						
<b>24. außerordentliches Ergebnis</b>						
<b>25. Jahresergebnis</b>	<b>-8.864,83</b>	<b>-10.700</b>	<b>-10.700</b>	<b>-10.700</b>	<b>-10.700</b>	<b>-10.700</b>
26. Erträge aus internen Leistungsbeziehungen						
27. Aufwendungen aus internen Leistungsbeziehungen						
<b>28. Saldo aus internen Leistungsbeziehungen</b>						
<b>29. Ergebnis unter Berücksichtigung der internen Leistungsbeziehungen</b>	<b>-8.864,83</b>	<b>-10.700</b>	<b>-10.700</b>	<b>-10.700</b>	<b>-10.700</b>	<b>-10.700</b>

<b>Produkt-Nr.</b>	<b>P2.111100.002</b>
<b>Verantwortlicher</b>	Frau Schult
<b>Kurzbeschreibung</b>	Allgemeine Verwaltungstätigkeiten
<b>Art der Aufgabe</b>	Pflichtaufgabe/freiwillige Aufgabe
<b>Grundlagen</b>	Rechtsnormen, Gremienbeschlüsse
<b>Ziele</b>	Gewährleistung einer bürgernahen Verwaltung
<b>Zielgruppe</b>	Rat und Verwaltung, Einwohnerinnen und Einwohner
<b>Aufgabenerledigung</b>	Hauptamt

## Ergebnishaushalt Produkt Zentrale Verwaltungsaufgaben (P2.111100.002)

Erträge und Aufwendungen	Ergebnis 2023	Ansatz 2024	Ansatz 2025	Ansatz 2026	Ansatz 2027	Ansatz 2028
Ordentliche Erträge						
01. Steuern und ähnliche Abgaben						
02. Zuwendungen u. allgem. Umlagen						
03. Auflösungserträge aus Sonderposten						
04. sonstige Transfererträge						
05. öffentlich-rechtliche Entgelte						
06. privatrechtliche Entgelte						
07. Kostenerstattungen und Kostenumlagen						
08. Zinsen und ähnliche Finanzerträge						
09. aktivierungsfähige Eigenleistungen						
10. Bestandsveränderungen						
11. sonstige ordentliche Erträge						
<b>12. =Summe ordentliche Erträge</b>						
Ordentliche Aufwendungen						
13. Personalaufwendungen						
14. Versorgungsaufwendungen						
15. Aufwendungen für Sach- und Dienstleistungen	1.139,70	1.400	1.400	1.400	1.400	1.400
16. Abschreibungen						
17. Zinsen und ähnliche Aufwendungen						
18. Transferaufwendungen						
19. sonstige ordentliche Aufwendungen	707,06	5.300	5.300	5.300	5.300	5.300
<b>20. = Summe ordentliche Aufwendungen</b>	<b>1.846,76</b>	<b>6.700</b>	<b>6.700</b>	<b>6.700</b>	<b>6.700</b>	<b>6.700</b>
<b>21. ordentliches Ergebnis</b>	<b>-1.846,76</b>	<b>-6.700</b>	<b>-6.700</b>	<b>-6.700</b>	<b>-6.700</b>	<b>-6.700</b>
22. außerordentliche Erträge						
23. außerordentliche Aufwendungen						
<b>24. außerordentliches Ergebnis</b>						
<b>25. Jahresergebnis</b>	<b>-1.846,76</b>	<b>-6.700</b>	<b>-6.700</b>	<b>-6.700</b>	<b>-6.700</b>	<b>-6.700</b>
26. Erträge aus internen Leistungsbeziehungen						
27. Aufwendungen aus internen Leistungsbeziehungen						
<b>28. Saldo aus internen Leistungsbeziehungen</b>						
<b>29. Ergebnis unter Berücksichtigung der internen Leistungsbeziehungen</b>	<b>-1.846,76</b>	<b>-6.700</b>	<b>-6.700</b>	<b>-6.700</b>	<b>-6.700</b>	<b>-6.700</b>

<b>Produkt-Nr.</b>	<b>P2.111200.001</b>
<b>Verantwortlicher</b>	Frau Schult
<b>Kurzbeschreibung</b>	An- und Verkauf, Verpachtung sowie Bewirtschaftung und Unterhaltung sonstiger unbebauter eigener Grundstücke, Vergabe von sonstigen Rechten an den sonstigen unbebauten eigenen Grundstücken
<b>Art der Aufgabe</b>	Freiwillige Aufgabe
<b>Grundlagen</b>	Rechtliche Rahmenbedingungen, Gremienbeschlüsse
<b>Ziele</b>	Bodenbevorratung bzw. Abgabe unwirtschaftlicher Grundstücke, zweckentsprechende und vernünftige Bewirtschaftung der sonstigen eigenen unbebauten Grundstücke, sinnvolle Rechtevergabe
<b>Zielgruppe</b>	Vertragspartner der Samtgemeinde, Einwohnerinnen und Einwohner
<b>Aufgabenerledigung</b>	Hauptamt

## Ergebnishaushalt Produkt Eigene Grundstücke (P2.111200.001)

Erträge und Aufwendungen	Ergebnis 2023	Ansatz 2024	Ansatz 2025	Ansatz 2026	Ansatz 2027	Ansatz 2028
Ordentliche Erträge						
01. Steuern und ähnliche Abgaben						
02. Zuwendungen u. allgem. Umlagen						
03. Auflösungserträge aus Sonderposten						
04. sonstige Transfererträge						
05. öffentlich-rechtliche Entgelte						
06. privatrechtliche Entgelte	12.816,91	13.600	13.600	13.600	13.600	13.600
07. Kostenerstattungen und Kostenumlagen						
08. Zinsen und ähnliche Finanzerträge						
09. aktivierungsfähige Eigenleistungen						
10. Bestandsveränderungen						
11. sonstige ordentliche Erträge						
<b>12. =Summe ordentliche Erträge</b>	<b>12.816,91</b>	<b>13.600</b>	<b>13.600</b>	<b>13.600</b>	<b>13.600</b>	<b>13.600</b>
Ordentliche Aufwendungen						
13. Personalaufwendungen						
14. Versorgungsaufwendungen						
15. Aufwendungen für Sach- und Dienstleistungen	1.400,99	900	900	900	900	900
16. Abschreibungen						
17. Zinsen und ähnliche Aufwendungen						
18. Transferaufwendungen						
19. sonstige ordentliche Aufwendungen						
<b>20. = Summe ordentliche Aufwendungen</b>	<b>1.400,99</b>	<b>900</b>	<b>900</b>	<b>900</b>	<b>900</b>	<b>900</b>
<b>21. ordentliches Ergebnis</b>	<b>11.415,92</b>	<b>12.700</b>	<b>12.700</b>	<b>12.700</b>	<b>12.700</b>	<b>12.700</b>
22. außerordentliche Erträge	230.301,70	46.300	46.300		0	0
23. außerordentliche Aufwendungen						
<b>24. außerordentliches Ergebnis</b>	<b>230.301,70</b>	<b>46.300</b>	<b>46.300</b>		<b>0</b>	<b>0</b>
<b>25. Jahresergebnis</b>	<b>241.717,62</b>	<b>59.000</b>	<b>59.000</b>	<b>12.700</b>	<b>12.700</b>	<b>12.700</b>
26. Erträge aus internen Leistungsbeziehungen						
27. Aufwendungen aus internen Leistungsbeziehungen						
<b>28. Saldo aus internen Leistungsbeziehungen</b>						
<b>29. Ergebnis unter Berücksichtigung der internen Leistungsbeziehungen</b>	<b>241.717,62</b>	<b>59.000</b>	<b>59.000</b>	<b>12.700</b>	<b>12.700</b>	<b>12.700</b>

<b>Produkt-Nr.</b>	<b>P2.111200.002</b>
<b>Verantwortlicher</b>	Frau Schult
<b>Kurzbeschreibung</b>	Anmietung und Anpachtung sowie anderweitige Nutzung und Bewirtschaftung und Unterhaltung unbebauter fremder Grundstücke.
<b>Art der Aufgabe</b>	Freiwillige Aufgabe
<b>Grundlagen</b>	Rechtliche Rahmenbedingungen, Gremienbeschlüsse, vertragliche Regelungen
<b>Ziele</b>	zweckentsprechende und vernünftige Bewirtschaftung und Unterhaltung der fremden Grundstücke
<b>Zielgruppe</b>	Vertragspartner der Samtgemeinde, Einwohnerinnen und Einwohner
<b>Aufgabenerledigung</b>	Hauptamt

## Ergebnishaushalt Produkt Fremde Grundstücke (P2.111200.002)

Erträge und Aufwendungen	Ergebnis 2023	Ansatz 2024	Ansatz 2025	Ansatz 2026	Ansatz 2027	Ansatz 2028
Ordentliche Erträge						
01. Steuern und ähnliche Abgaben						
02. Zuwendungen u. allgem. Umlagen						
03. Auflösungserträge aus Sonderposten						
04. sonstige Transfererträge						
05. öffentlich-rechtliche Entgelte						
06. privatrechtliche Entgelte						
07. Kostenerstattungen und Kostenumlagen						
08. Zinsen und ähnliche Finanzerträge						
09. aktivierungsfähige Eigenleistungen						
10. Bestandsveränderungen						
11. sonstige ordentliche Erträge						
<b>12. =Summe ordentliche Erträge</b>						
Ordentliche Aufwendungen						
13. Personalaufwendungen						
14. Versorgungsaufwendungen						
15. Aufwendungen für Sach- und Dienstleistungen	50,00	100	100	100	100	100
16. Abschreibungen						
17. Zinsen und ähnliche Aufwendungen						
18. Transferaufwendungen						
19. sonstige ordentliche Aufwendungen						
<b>20. = Summe ordentliche Aufwendungen</b>	<b>50,00</b>	<b>100</b>	<b>100</b>	<b>100</b>	<b>100</b>	<b>100</b>
<b>21. ordentliches Ergebnis</b>	<b>-50,00</b>	<b>-100</b>	<b>-100</b>	<b>-100</b>	<b>-100</b>	<b>-100</b>
22. außerordentliche Erträge						
23. außerordentliche Aufwendungen						
<b>24. außerordentliches Ergebnis</b>						
<b>25. Jahresergebnis</b>	<b>-50,00</b>	<b>-100</b>	<b>-100</b>	<b>-100</b>	<b>-100</b>	<b>-100</b>
26. Erträge aus internen Leistungsbeziehungen						
27. Aufwendungen aus internen Leistungsbeziehungen						
<b>28. Saldo aus internen Leistungsbeziehungen</b>						
<b>29. Ergebnis unter Berücksichtigung der internen Leistungsbeziehungen</b>	<b>-50,00</b>	<b>-100</b>	<b>-100</b>	<b>-100</b>	<b>-100</b>	<b>-100</b>

<b>Produkt-Nr.</b>	<b>P2.111200.003</b>
<b>Verantwortlicher</b>	Frau Schult
<b>Kurzbeschreibung</b>	An- und Verkauf, Vermietung und Verpachtung sowie Bewirtschaftung und Unterhaltung der sonstigen bebauten eigenen Grundstücke, Vergabe von Rechten an den sonstigen bebauten eigenen Grundstücken
<b>Art der Aufgabe</b>	Freiwillige Aufgabe
<b>Grundlagen</b>	Rechtliche Rahmenbedingungen, Gremienbeschlüsse
<b>Ziele</b>	zweckentsprechende und vernünftige Bewirtschaftung und Unterhaltung der sonstigen eigenen Gebäude
<b>Zielgruppe</b>	Vertragspartner der Samtgemeinde, Einwohnerinnen und Einwohner
<b>Aufgabenerledigung</b>	Hauptamt

## Ergebnishaushalt Produkt Eigene Gebäude (P2.111200.003)

Erträge und Aufwendungen	Ergebnis 2023	Ansatz 2024	Ansatz 2025	Ansatz 2026	Ansatz 2027	Ansatz 2028
Ordentliche Erträge						
01. Steuern und ähnliche Abgaben						
02. Zuwendungen u. allgem. Umlagen						
03. Auflösungserträge aus Sonderposten						
04. sonstige Transfererträge						
05. öffentlich-rechtliche Entgelte						
06. privatrechtliche Entgelte	480,00	500	500	500	500	500
07. Kostenerstattungen und Kostenumlagen						
08. Zinsen und ähnliche Finanzerträge						
09. aktivierungsfähige Eigenleistungen						
10. Bestandsveränderungen						
11. sonstige ordentliche Erträge						
<b>12. =Summe ordentliche Erträge</b>	<b>480,00</b>	<b>500</b>	<b>500</b>	<b>500</b>	<b>500</b>	<b>500</b>
Ordentliche Aufwendungen						
13. Personalaufwendungen						
14. Versorgungsaufwendungen						
15. Aufwendungen für Sach- und Dienstleistungen	3.194,68	3.200	3.200	3.200	3.200	3.200
16. Abschreibungen			0	0	0	0
17. Zinsen und ähnliche Aufwendungen						
18. Transferaufwendungen						
19. sonstige ordentliche Aufwendungen						
<b>20. = Summe ordentliche Aufwendungen</b>	<b>3.194,68</b>	<b>3.200</b>	<b>3.200</b>	<b>3.200</b>	<b>3.200</b>	<b>3.200</b>
<b>21. ordentliches Ergebnis</b>	<b>-2.714,68</b>	<b>-2.700</b>	<b>-2.700</b>	<b>-2.700</b>	<b>-2.700</b>	<b>-2.700</b>
22. außerordentliche Erträge						
23. außerordentliche Aufwendungen						
<b>24. außerordentliches Ergebnis</b>						
<b>25. Jahresergebnis</b>	<b>-2.714,68</b>	<b>-2.700</b>	<b>-2.700</b>	<b>-2.700</b>	<b>-2.700</b>	<b>-2.700</b>
26. Erträge aus internen Leistungsbeziehungen						
27. Aufwendungen aus internen Leistungsbeziehungen						
<b>28. Saldo aus internen Leistungsbeziehungen</b>						
<b>29. Ergebnis unter Berücksichtigung der internen Leistungsbeziehungen</b>	<b>-2.714,68</b>	<b>-2.700</b>	<b>-2.700</b>	<b>-2.700</b>	<b>-2.700</b>	<b>-2.700</b>

<b>Produkt-Nr.</b>	<b>P2.111200.004</b>
<b>Verantwortlicher</b>	Frau Schult
<b>Kurzbeschreibung</b>	Anmietung und Anpachtung sowie anderweitige Nutzung sowie Bewirtschaftung und Unterhaltung bebauter fremder Grundstücke.
<b>Art der Aufgabe</b>	Freiwillige Aufgabe
<b>Grundlagen</b>	Rechtliche Rahmenbedingungen, Gremienbeschlüsse, vertragliche Regelungen
<b>Ziele</b>	zweckentsprechende und vernünftige Bewirtschaftung und Unterhaltung der fremden Gebäude
<b>Zielgruppe</b>	Vertragspartner der Samtgemeinde, Einwohnerinnen und Einwohner
<b>Aufgabenerledigung</b>	Hauptamt

## Ergebnishaushalt Produkt Fremde Gebäude (P2.111200.004)

Erträge und Aufwendungen	Ergebnis 2023	Ansatz 2024	Ansatz 2025	Ansatz 2026	Ansatz 2027	Ansatz 2028
Ordentliche Erträge						
01. Steuern und ähnliche Abgaben						
02. Zuwendungen u. allgem. Umlagen						
03. Auflösungserträge aus Sonderposten						
04. sonstige Transfererträge						
05. öffentlich-rechtliche Entgelte						
06. privatrechtliche Entgelte						
07. Kostenerstattungen und Kostenumlagen						
08. Zinsen und ähnliche Finanzerträge						
09. aktivierungsfähige Eigenleistungen						
10. Bestandsveränderungen						
11. sonstige ordentliche Erträge						
<b>12. =Summe ordentliche Erträge</b>						
Ordentliche Aufwendungen						
13. Personalaufwendungen						
14. Versorgungsaufwendungen						
15. Aufwendungen für Sach- und Dienstleistungen	960,00	1.000	1.000	1.000	1.000	1.000
16. Abschreibungen						
17. Zinsen und ähnliche Aufwendungen						
18. Transferaufwendungen						
19. sonstige ordentliche Aufwendungen						
<b>20. = Summe ordentliche Aufwendungen</b>	<b>960,00</b>	<b>1.000</b>	<b>1.000</b>	<b>1.000</b>	<b>1.000</b>	<b>1.000</b>
<b>21. ordentliches Ergebnis</b>	<b>-960,00</b>	<b>-1.000</b>	<b>-1.000</b>	<b>-1.000</b>	<b>-1.000</b>	<b>-1.000</b>
22. außerordentliche Erträge						
23. außerordentliche Aufwendungen						
<b>24. außerordentliches Ergebnis</b>						
<b>25. Jahresergebnis</b>	<b>-960,00</b>	<b>-1.000</b>	<b>-1.000</b>	<b>-1.000</b>	<b>-1.000</b>	<b>-1.000</b>
26. Erträge aus internen Leistungsbeziehungen						
27. Aufwendungen aus internen Leistungsbeziehungen						
<b>28. Saldo aus internen Leistungsbeziehungen</b>						
<b>29. Ergebnis unter Berücksichtigung der internen Leistungsbeziehungen</b>	<b>-960,00</b>	<b>-1.000</b>	<b>-1.000</b>	<b>-1.000</b>	<b>-1.000</b>	<b>-1.000</b>

<b>Produkt-Nr.</b>	<b>P2.111300</b>
<b>Verantwortlicher</b>	Herr Plöger
<b>Kurzbeschreibung</b>	Aufstellung und Ausführung des Haushaltsplanes, Buchhaltung, Gewährung von Stundungen, Niederschlagungen, Erlassen, Kosten- und Leistungsrechnung, Aufstellung der Jahresrechnung
<b>Art der Aufgabe</b>	Pflichtaufgabe
<b>Grundlagen</b>	Rechtsnormen
<b>Ziele</b>	Sicherstellung einer geordneten Finanzwirtschaft, Erfüllung der gesetzlichen Vorgaben, sparsames und wirtschaftliches Verwaltungshandeln
<b>Zielgruppe</b>	Rat und Verwaltung
<b>Aufgabenerledigung</b>	Amt für Finanzwesen

## Ergebnishaushalt Produkt Finanzverwaltung (P2.111300)

Erträge und Aufwendungen	Ergebnis 2023	Ansatz 2024	Ansatz 2025	Ansatz 2026	Ansatz 2027	Ansatz 2028
Ordentliche Erträge						
01. Steuern und ähnliche Abgaben						
02. Zuwendungen u. allgem. Umlagen						
03. Auflösungserträge aus Sonderposten						
04. sonstige Transfererträge						
05. öffentlich-rechtliche Entgelte						
06. privatrechtliche Entgelte						
07. Kostenerstattungen und Kostenumlagen						
08. Zinsen und ähnliche Finanzerträge						
09. aktivierungsfähige Eigenleistungen						
10. Bestandsveränderungen						
11. sonstige ordentliche Erträge	1.531,31	1.500	1.500	1.500	1.500	1.500
<b>12. =Summe ordentliche Erträge</b>	<b>1.531,31</b>	<b>1.500</b>	<b>1.500</b>	<b>1.500</b>	<b>1.500</b>	<b>1.500</b>
Ordentliche Aufwendungen						
13. Personalaufwendungen						
14. Versorgungsaufwendungen						
15. Aufwendungen für Sach- und Dienstleistungen						
16. Abschreibungen	84,00					
17. Zinsen und ähnliche Aufwendungen						
18. Transferaufwendungen						
19. sonstige ordentliche Aufwendungen	1.159,34	1.000	1.000	1.000	1.000	1.000
<b>20. = Summe ordentliche Aufwendungen</b>	<b>1.243,34</b>	<b>1.000</b>	<b>1.000</b>	<b>1.000</b>	<b>1.000</b>	<b>1.000</b>
<b>21. ordentliches Ergebnis</b>	<b>287,97</b>	<b>500</b>	<b>500</b>	<b>500</b>	<b>500</b>	<b>500</b>
22. außerordentliche Erträge						
23. außerordentliche Aufwendungen						
<b>24. außerordentliches Ergebnis</b>						
<b>25. Jahresergebnis</b>	<b>287,97</b>	<b>500</b>	<b>500</b>	<b>500</b>	<b>500</b>	<b>500</b>
26. Erträge aus internen Leistungsbeziehungen						
27. Aufwendungen aus internen Leistungsbeziehungen						
<b>28. Saldo aus internen Leistungsbeziehungen</b>						
<b>29. Ergebnis unter Berücksichtigung der internen Leistungsbeziehungen</b>	<b>287,97</b>	<b>500</b>	<b>500</b>	<b>500</b>	<b>500</b>	<b>500</b>

<b>Produkt-Nr.</b>	<b>P2.126000</b>
<b>Verantwortlicher</b>	Herr Allhorn
<b>Kurzbeschreibung</b>	Zuschuss an die Wehrkasse der Freiwilligen Ortsfeuerwehr Hüde
<b>Art der Aufgabe</b>	Freiwillige Aufgabe
<b>Grundlagen</b>	Gremienbeschlüsse
<b>Ziele</b>	Förderung der Ortsfeuerwehren
<b>Zielgruppe</b>	Ortsfeuerwehr
<b>Aufgabenerledigung</b>	Ordnungs- und Sozialamt

## Ergebnishaushalt Produkt Zuschuss an die Wehrkasse (P2.126000)

Erträge und Aufwendungen	Ergebnis 2023	Ansatz 2024	Ansatz 2025	Ansatz 2026	Ansatz 2027	Ansatz 2028
Ordentliche Erträge						
01. Steuern und ähnliche Abgaben						
02. Zuwendungen u. allgem. Umlagen						
03. Auflösungserträge aus Sonderposten						
04. sonstige Transfererträge						
05. öffentlich-rechtliche Entgelte						
06. privatrechtliche Entgelte						
07. Kostenerstattungen und Kostenumlagen						
08. Zinsen und ähnliche Finanzerträge						
09. aktivierungsfähige Eigenleistungen						
10. Bestandsveränderungen						
11. sonstige ordentliche Erträge						
<b>12. =Summe ordentliche Erträge</b>						
Ordentliche Aufwendungen						
13. Personalaufwendungen						
14. Versorgungsaufwendungen						
15. Aufwendungen für Sach- und Dienstleistungen						
16. Abschreibungen						
17. Zinsen und ähnliche Aufwendungen						
18. Transferaufwendungen	500,00	500	500	500	500	500
19. sonstige ordentliche Aufwendungen						
<b>20. = Summe ordentliche Aufwendungen</b>	<b>500,00</b>	<b>500</b>	<b>500</b>	<b>500</b>	<b>500</b>	<b>500</b>
<b>21. ordentliches Ergebnis</b>	<b>-500,00</b>	<b>-500</b>	<b>-500</b>	<b>-500</b>	<b>-500</b>	<b>-500</b>
22. außerordentliche Erträge						
23. außerordentliche Aufwendungen						
<b>24. außerordentliches Ergebnis</b>						
<b>25. Jahresergebnis</b>	<b>-500,00</b>	<b>-500</b>	<b>-500</b>	<b>-500</b>	<b>-500</b>	<b>-500</b>
26. Erträge aus internen Leistungsbeziehungen						
27. Aufwendungen aus internen Leistungsbeziehungen						
<b>28. Saldo aus internen Leistungsbeziehungen</b>						
<b>29. Ergebnis unter Berücksichtigung der internen Leistungsbeziehungen</b>	<b>-500,00</b>	<b>-500</b>	<b>-500</b>	<b>-500</b>	<b>-500</b>	<b>-500</b>

<b>Produkt-Nr.</b>	<b>P2.281000</b>
<b>Verantwortlicher</b>	Frau Schult
<b>Kurzbeschreibung</b>	Alle Maßnahmen zur Förderung der Heimat-, Kultur- und Brauchtumpflege
<b>Art der Aufgabe</b>	Freiwillige Aufgabe Grundlagen: Gremienbeschlüsse
<b>Grundlagen</b>	Gremienbeschlüsse
<b>Ziele</b>	Förderung der Heimatpflege im Allgemeinen oder im Fokus geplanter bzw. vorhandener Einrichtungen
<b>Zielgruppe</b>	Einwohnerinnen und Einwohner, Allgemeinheit
<b>Aufgabenerledigung</b>	Hauptamt

## Ergebnishaushalt Produkt Einrichtungen Heimat- und Kulturpflege (P2.281000)

Erträge und Aufwendungen	Ergebnis 2023	Ansatz 2024	Ansatz 2025	Ansatz 2026	Ansatz 2027	Ansatz 2028
Ordentliche Erträge						
01. Steuern und ähnliche Abgaben						
02. Zuwendungen u. allgem. Umlagen						
03. Auflösungserträge aus Sonderposten						
04. sonstige Transfererträge						
05. öffentlich-rechtliche Entgelte						
06. privatrechtliche Entgelte	95,00					
07. Kostenerstattungen und Kostenumlagen						
08. Zinsen und ähnliche Finanzerträge						
09. aktivierungsfähige Eigenleistungen						
10. Bestandsveränderungen						
11. sonstige ordentliche Erträge						
<b>12. =Summe ordentliche Erträge</b>	<b>95,00</b>					
Ordentliche Aufwendungen						
13. Personalaufwendungen						
14. Versorgungsaufwendungen						
15. Aufwendungen für Sach- und Dienstleistungen						
16. Abschreibungen						
17. Zinsen und ähnliche Aufwendungen						
18. Transferaufwendungen						
19. sonstige ordentliche Aufwendungen						
<b>20. = Summe ordentliche Aufwendungen</b>						
<b>21. ordentliches Ergebnis</b>	<b>95,00</b>					
22. außerordentliche Erträge						
23. außerordentliche Aufwendungen						
<b>24. außerordentliches Ergebnis</b>						
<b>25. Jahresergebnis</b>	<b>95,00</b>					
26. Erträge aus internen Leistungsbeziehungen						
27. Aufwendungen aus internen Leistungsbeziehungen						
<b>28. Saldo aus internen Leistungsbeziehungen</b>						
<b>29. Ergebnis unter Berücksichtigung der internen Leistungsbeziehungen</b>	<b>95,00</b>					

<b>Produkt-Nr.</b>	<b>P2.366000</b>
<b>Verantwortlicher</b>	Herr Werft
<b>Kurzbeschreibung</b>	Bau und Unterhaltung von Kinderspielplätzen
<b>Art der Aufgabe</b>	Pflichtaufgabe
<b>Grundlagen</b>	Rechtsnormen, Gremienbeschlüsse
<b>Ziele</b>	Förderung der körperlichen, geistigen und sozialen Entwicklung von Kindern verschiedener Altersgruppen
<b>Zielgruppe</b>	Kinder bis 14 Jahre
<b>Aufgabenerledigung</b>	Bauamt

## Ergebnishaushalt Produkt Kinderspielplätze (P2.366000)

Erträge und Aufwendungen	Ergebnis 2023	Ansatz 2024	Ansatz 2025	Ansatz 2026	Ansatz 2027	Ansatz 2028
Ordentliche Erträge						
01. Steuern und ähnliche Abgaben						
02. Zuwendungen u. allgem. Umlagen						
03. Auflösungserträge aus Sonderposten	3.634,00	2.700	2.700	2.700	2.700	2.700
04. sonstige Transfererträge						
05. öffentlich-rechtliche Entgelte						
06. privatrechtliche Entgelte						
07. Kostenerstattungen und Kostenumlagen						
08. Zinsen und ähnliche Finanzerträge						
09. aktivierungsfähige Eigenleistungen						
10. Bestandsveränderungen						
11. sonstige ordentliche Erträge						
<b>12. =Summe ordentliche Erträge</b>	<b>3.634,00</b>	<b>2.700</b>	<b>2.700</b>	<b>2.700</b>	<b>2.700</b>	<b>2.700</b>
Ordentliche Aufwendungen						
13. Personalaufwendungen						
14. Versorgungsaufwendungen						
15. Aufwendungen für Sach- und Dienstleistungen	1.958,21	1.600	1.600	1.600	1.600	1.600
16. Abschreibungen	11.392,85	11.600	12.400	12.400	12.400	12.400
17. Zinsen und ähnliche Aufwendungen						
18. Transferaufwendungen						
19. sonstige ordentliche Aufwendungen	2.201,55	3.600	3.600	3.600	3.600	3.600
<b>20. = Summe ordentliche Aufwendungen</b>	<b>15.552,61</b>	<b>16.800</b>	<b>17.600</b>	<b>17.600</b>	<b>17.600</b>	<b>17.600</b>
<b>21. ordentliches Ergebnis</b>	<b>-11.918,61</b>	<b>-14.100</b>	<b>-14.900</b>	<b>-14.900</b>	<b>-14.900</b>	<b>-14.900</b>
22. außerordentliche Erträge						
23. außerordentliche Aufwendungen						
<b>24. außerordentliches Ergebnis</b>						
<b>25. Jahresergebnis</b>	<b>-11.918,61</b>	<b>-14.100</b>	<b>-14.900</b>	<b>-14.900</b>	<b>-14.900</b>	<b>-14.900</b>
26. Erträge aus internen Leistungsbeziehungen						
27. Aufwendungen aus internen Leistungsbeziehungen						
<b>28. Saldo aus internen Leistungsbeziehungen</b>						
<b>29. Ergebnis unter Berücksichtigung der internen Leistungsbeziehungen</b>	<b>-11.918,61</b>	<b>-14.100</b>	<b>-14.900</b>	<b>-14.900</b>	<b>-14.900</b>	<b>-14.900</b>

<b>Produkt-Nr.</b>	<b>P2.414000</b>
<b>Verantwortlicher</b>	Frau Schult
<b>Kurzbeschreibung</b>	Zuschuss an das Deutsche Rote Kreuz
<b>Art der Aufgabe</b>	Freiwillige Aufgabe
<b>Grundlagen</b>	Rechtsnormen, Gremienbeschlüsse
<b>Ziele</b>	Finanzielle Unterstützung des DRK
<b>Zielgruppe</b>	DRK
<b>Aufgabenerledigung</b>	Hauptamt

## Ergebnishaushalt Produkt Zuschuss an DRK-Ortsverein (P2.414000)

Erträge und Aufwendungen	Ergebnis 2023	Ansatz 2024	Ansatz 2025	Ansatz 2026	Ansatz 2027	Ansatz 2028
Ordentliche Erträge						
01. Steuern und ähnliche Abgaben						
02. Zuwendungen u. allgem. Umlagen						
03. Auflösungserträge aus Sonderposten						
04. sonstige Transfererträge						
05. öffentlich-rechtliche Entgelte						
06. privatrechtliche Entgelte						
07. Kostenerstattungen und Kostenumlagen						
08. Zinsen und ähnliche Finanzerträge						
09. aktivierungsfähige Eigenleistungen						
10. Bestandsveränderungen						
11. sonstige ordentliche Erträge						
<b>12. =Summe ordentliche Erträge</b>						
Ordentliche Aufwendungen						
13. Personalaufwendungen						
14. Versorgungsaufwendungen						
15. Aufwendungen für Sach- und Dienstleistungen						
16. Abschreibungen						
17. Zinsen und ähnliche Aufwendungen						
18. Transferaufwendungen	500,00	500	500	500	500	500
19. sonstige ordentliche Aufwendungen						
<b>20. = Summe ordentliche Aufwendungen</b>	<b>500,00</b>	<b>500</b>	<b>500</b>	<b>500</b>	<b>500</b>	<b>500</b>
<b>21. ordentliches Ergebnis</b>	<b>-500,00</b>	<b>-500</b>	<b>-500</b>	<b>-500</b>	<b>-500</b>	<b>-500</b>
22. außerordentliche Erträge						
23. außerordentliche Aufwendungen						
<b>24. außerordentliches Ergebnis</b>						
<b>25. Jahresergebnis</b>	<b>-500,00</b>	<b>-500</b>	<b>-500</b>	<b>-500</b>	<b>-500</b>	<b>-500</b>
26. Erträge aus internen Leistungsbeziehungen						
27. Aufwendungen aus internen Leistungsbeziehungen						
<b>28. Saldo aus internen Leistungsbeziehungen</b>						
<b>29. Ergebnis unter Berücksichtigung der internen Leistungsbeziehungen</b>	<b>-500,00</b>	<b>-500</b>	<b>-500</b>	<b>-500</b>	<b>-500</b>	<b>-500</b>

<b>Produkt-Nr.</b>	<b>P2.421000</b>
<b>Verantwortlicher</b>	Frau Schult
<b>Kurzbeschreibung</b>	Allgemeine Förderung und Verwaltung der Angelegenheiten des Sports
<b>Art der Aufgabe</b>	Freiwillige Aufgabe
<b>Grundlagen</b>	Gremienbeschlüsse
<b>Ziele</b>	Förderung sportlicher Aktivitäten
<b>Zielgruppe</b>	Sportvereine /-Gruppen; Allgemeinheit
<b>Aufgabenerledigung</b>	Hauptamt

## Ergebnishaushalt Produkt Förderung des Sports (P2.421000)

Erträge und Aufwendungen	Ergebnis 2023	Ansatz 2024	Ansatz 2025	Ansatz 2026	Ansatz 2027	Ansatz 2028
Ordentliche Erträge						
01. Steuern und ähnliche Abgaben						
02. Zuwendungen u. allgem. Umlagen						
03. Auflösungserträge aus Sonderposten						
04. sonstige Transfererträge						
05. öffentlich-rechtliche Entgelte						
06. privatrechtliche Entgelte						
07. Kostenerstattungen und Kostenumlagen						
08. Zinsen und ähnliche Finanzerträge						
09. aktivierungsfähige Eigenleistungen						
10. Bestandsveränderungen						
11. sonstige ordentliche Erträge						
<b>12. =Summe ordentliche Erträge</b>						
Ordentliche Aufwendungen						
13. Personalaufwendungen						
14. Versorgungsaufwendungen						
15. Aufwendungen für Sach- und Dienstleistungen						
16. Abschreibungen	111,00	200	200	200	200	200
17. Zinsen und ähnliche Aufwendungen						
18. Transferaufwendungen	1.500,00	0	2.000	0	0	0
19. sonstige ordentliche Aufwendungen						
<b>20. = Summe ordentliche Aufwendungen</b>	<b>1.611,00</b>	<b>200</b>	<b>2.200</b>	<b>200</b>	<b>200</b>	<b>200</b>
<b>21. ordentliches Ergebnis</b>	<b>-1.611,00</b>	<b>-200</b>	<b>-2.200</b>	<b>-200</b>	<b>-200</b>	<b>-200</b>
22. außerordentliche Erträge						
23. außerordentliche Aufwendungen						
<b>24. außerordentliches Ergebnis</b>						
<b>25. Jahresergebnis</b>	<b>-1.611,00</b>	<b>-200</b>	<b>-2.200</b>	<b>-200</b>	<b>-200</b>	<b>-200</b>
26. Erträge aus internen Leistungsbeziehungen						
27. Aufwendungen aus internen Leistungsbeziehungen						
<b>28. Saldo aus internen Leistungsbeziehungen</b>						
<b>29. Ergebnis unter Berücksichtigung der internen Leistungsbeziehungen</b>	<b>-1.611,00</b>	<b>-200</b>	<b>-2.200</b>	<b>-200</b>	<b>-200</b>	<b>-200</b>

<b>Produkt-Nr.</b>	<b>P2.424000</b>
<b>Verantwortlicher</b>	Frau Schult
<b>Kurzbeschreibung</b>	Bau, Unterhaltung und Bewirtschaftung von eigenen Sportstätten
<b>Art der Aufgabe</b>	Freiwillige Aufgabe
<b>Grundlagen</b>	Gremienbeschlüsse
<b>Ziele</b>	Förderung des Sports
<b>Zielgruppe</b>	Sportvereine/-Gruppen, Allgemeinheit
<b>Aufgabenerledigung</b>	Hauptamt

## Ergebnishaushalt Produkt Sportstätten (P2.424000)

Erträge und Aufwendungen	Ergebnis 2023	Ansatz 2024	Ansatz 2025	Ansatz 2026	Ansatz 2027	Ansatz 2028
Ordentliche Erträge						
01. Steuern und ähnliche Abgaben						
02. Zuwendungen u. allgem. Umlagen						
03. Auflösungserträge aus Sonderposten	3.241,00	3.200	3.200	3.200	3.200	3.200
04. sonstige Transfererträge						
05. öffentlich-rechtliche Entgelte						
06. privatrechtliche Entgelte	12.722,44	13.000	13.000	13.000	13.000	13.000
07. Kostenerstattungen und Kostenumlagen						
08. Zinsen und ähnliche Finanzerträge						
09. aktivierungsfähige Eigenleistungen						
10. Bestandsveränderungen						
11. sonstige ordentliche Erträge						
<b>12. =Summe ordentliche Erträge</b>	<b>15.963,44</b>	<b>16.200</b>	<b>16.200</b>	<b>16.200</b>	<b>16.200</b>	<b>16.200</b>
Ordentliche Aufwendungen						
13. Personalaufwendungen						
14. Versorgungsaufwendungen						
15. Aufwendungen für Sach- und Dienstleistungen	6.542,08	5.000	5.000	5.000	5.000	5.000
16. Abschreibungen	6.820,95	6.800	6.900	6.900	6.900	6.900
17. Zinsen und ähnliche Aufwendungen						
18. Transferaufwendungen						
19. sonstige ordentliche Aufwendungen						
<b>20. = Summe ordentliche Aufwendungen</b>	<b>13.363,03</b>	<b>11.800</b>	<b>11.900</b>	<b>11.900</b>	<b>11.900</b>	<b>11.900</b>
<b>21. ordentliches Ergebnis</b>	<b>2.600,41</b>	<b>4.400</b>	<b>4.300</b>	<b>4.300</b>	<b>4.300</b>	<b>4.300</b>
22. außerordentliche Erträge						
23. außerordentliche Aufwendungen						
<b>24. außerordentliches Ergebnis</b>						
<b>25. Jahresergebnis</b>	<b>2.600,41</b>	<b>4.400</b>	<b>4.300</b>	<b>4.300</b>	<b>4.300</b>	<b>4.300</b>
26. Erträge aus internen Leistungsbeziehungen						
27. Aufwendungen aus internen Leistungsbeziehungen						
<b>28. Saldo aus internen Leistungsbeziehungen</b>						
<b>29. Ergebnis unter Berücksichtigung der internen Leistungsbeziehungen</b>	<b>2.600,41</b>	<b>4.400</b>	<b>4.300</b>	<b>4.300</b>	<b>4.300</b>	<b>4.300</b>

<b>Produkt-Nr.</b>	<b>P2.511000.001</b>
<b>Verantwortlicher</b>	Herr Werft
<b>Kurzbeschreibung</b>	Aufstellung und Änderung der Bebauungspläne, Mitwirkung bei Planungen Dritter
<b>Art der Aufgabe</b>	Pflichtaufgabe
<b>Grundlagen</b>	Rechtsnormen, Gremienbeschlüsse, vertragliche Regelungen
<b>Ziele</b>	Bedarfsgerechte Bereitstellung von Bau- und Freiflächen zur nachhaltigen Entwicklung der Gemeinde
<b>Zielgruppe</b>	Einwohnerinnen und Einwohner, Allgemeinheit, Vertragspartner
<b>Aufgabenerledigung</b>	Bauamt

## Ergebnishaushalt Produkt Bauleitplanung (P2.511000.001)

Erträge und Aufwendungen	Ergebnis 2023	Ansatz 2024	Ansatz 2025	Ansatz 2026	Ansatz 2027	Ansatz 2028
Ordentliche Erträge						
01. Steuern und ähnliche Abgaben						
02. Zuwendungen u. allgem. Umlagen						
03. Auflösungserträge aus Sonderposten						
04. sonstige Transfererträge						
05. öffentlich-rechtliche Entgelte						
06. privatrechtliche Entgelte						
07. Kostenerstattungen und Kostenumlagen		2.000	2.000			
08. Zinsen und ähnliche Finanzerträge						
09. aktivierungsfähige Eigenleistungen						
10. Bestandsveränderungen						
11. sonstige ordentliche Erträge						
<b>12. =Summe ordentliche Erträge</b>		<b>2.000</b>	<b>2.000</b>			
Ordentliche Aufwendungen						
13. Personalaufwendungen						
14. Versorgungsaufwendungen						
15. Aufwendungen für Sach- und Dienstleistungen	15.481,71	73.500	63.000	20.000	20.000	20.000
16. Abschreibungen						
17. Zinsen und ähnliche Aufwendungen						
18. Transferaufwendungen						
19. sonstige ordentliche Aufwendungen						
<b>20. = Summe ordentliche Aufwendungen</b>	<b>15.481,71</b>	<b>73.500</b>	<b>63.000</b>	<b>20.000</b>	<b>20.000</b>	<b>20.000</b>
<b>21. ordentliches Ergebnis</b>	<b>-15.481,71</b>	<b>-71.500</b>	<b>-61.000</b>	<b>-20.000</b>	<b>-20.000</b>	<b>-20.000</b>
22. außerordentliche Erträge						
23. außerordentliche Aufwendungen						
<b>24. außerordentliches Ergebnis</b>						
<b>25. Jahresergebnis</b>	<b>-15.481,71</b>	<b>-71.500</b>	<b>-61.000</b>	<b>-20.000</b>	<b>-20.000</b>	<b>-20.000</b>
26. Erträge aus internen Leistungsbeziehungen						
27. Aufwendungen aus internen Leistungsbeziehungen						
<b>28. Saldo aus internen Leistungsbeziehungen</b>						
<b>29. Ergebnis unter Berücksichtigung der internen Leistungsbeziehungen</b>	<b>-15.481,71</b>	<b>-71.500</b>	<b>-61.000</b>	<b>-20.000</b>	<b>-20.000</b>	<b>-20.000</b>

<b>Produkt-Nr.</b>	<b>P2.511000.002</b>
<b>Verantwortlicher</b>	Herr Werft
<b>Kurzbeschreibung</b>	Erstellung städtebaulicher Konzepte und Fachplanungen
<b>Art der Aufgabe</b>	Pflichtaufgabe/Freiwillige Aufgabe
<b>Grundlagen</b>	Gremienbeschlüsse, Rechtsnormen, vertragliche Regelungen
<b>Ziele</b>	Bedarfsgerechte Fachplanungen
<b>Zielgruppe</b>	Einwohnerinnen und Einwohner, Allgemeinheit, Vertragspartner
<b>Aufgabenerledigung</b>	Bauamt

## Ergebnishaushalt Produkt Allg.Planung (Städtebaul. Konzepte etc.) (P2.511000.002)

Erträge und Aufwendungen	Ergebnis 2023	Ansatz 2024	Ansatz 2025	Ansatz 2026	Ansatz 2027	Ansatz 2028
Ordentliche Erträge						
01. Steuern und ähnliche Abgaben						
02. Zuwendungen u. allgem. Umlagen	12.500,00	7.500	7.500	7.500	7.500	7.500
03. Auflösungserträge aus Sonderposten						
04. sonstige Transfererträge						
05. öffentlich-rechtliche Entgelte						
06. privatrechtliche Entgelte						
07. Kostenerstattungen und Kostenumlagen						
08. Zinsen und ähnliche Finanzerträge						
09. aktivierungsfähige Eigenleistungen						
10. Bestandsveränderungen						
11. sonstige ordentliche Erträge						
<b>12. =Summe ordentliche Erträge</b>	<b>12.500,00</b>	<b>7.500</b>	<b>7.500</b>	<b>7.500</b>	<b>7.500</b>	<b>7.500</b>
Ordentliche Aufwendungen						
13. Personalaufwendungen						
14. Versorgungsaufwendungen						
15. Aufwendungen für Sach- und Dienstleistungen	15.524,21	10.000	10.000	10.000	10.000	10.000
16. Abschreibungen						
17. Zinsen und ähnliche Aufwendungen						
18. Transferaufwendungen						
19. sonstige ordentliche Aufwendungen						
<b>20. = Summe ordentliche Aufwendungen</b>	<b>15.524,21</b>	<b>10.000</b>	<b>10.000</b>	<b>10.000</b>	<b>10.000</b>	<b>10.000</b>
<b>21. ordentliches Ergebnis</b>	<b>-3.024,21</b>	<b>-2.500</b>	<b>-2.500</b>	<b>-2.500</b>	<b>-2.500</b>	<b>-2.500</b>
22. außerordentliche Erträge						
23. außerordentliche Aufwendungen						
<b>24. außerordentliches Ergebnis</b>						
<b>25. Jahresergebnis</b>	<b>-3.024,21</b>	<b>-2.500</b>	<b>-2.500</b>	<b>-2.500</b>	<b>-2.500</b>	<b>-2.500</b>
26. Erträge aus internen Leistungsbeziehungen						
27. Aufwendungen aus internen Leistungsbeziehungen						
<b>28. Saldo aus internen Leistungsbeziehungen</b>						
<b>29. Ergebnis unter Berücksichtigung der internen Leistungsbeziehungen</b>	<b>-3.024,21</b>	<b>-2.500</b>	<b>-2.500</b>	<b>-2.500</b>	<b>-2.500</b>	<b>-2.500</b>

<b>Produkt-Nr.</b>	<b>P2.531000</b>
<b>Verantwortlicher</b>	Herr Werft
<b>Kurzbeschreibung</b>	Konzessions- und Akzeptanzabgaben
<b>Art der Aufgabe</b>	Freiwillige Aufgabe
<b>Grundlagen</b>	Verträge, Rechtsnormen, Gremienbeschlüsse
<b>Ziele</b>	Sicherung der Versorgung
<b>Zielgruppe</b>	Versorgungsunternehmen, Einwohnerinnen und Einwohner
<b>Aufgabenerledigung</b>	Bauamt

## Ergebnishaushalt Produkt Elektrizitätsversorgung (P2.531000)

Erträge und Aufwendungen	Ergebnis 2023	Ansatz 2024	Ansatz 2025	Ansatz 2026	Ansatz 2027	Ansatz 2028
Ordentliche Erträge						
01. Steuern und ähnliche Abgaben						
02. Zuwendungen u. allgem. Umlagen			3.700	3.700	85.500	85.500
03. Auflösungserträge aus Sonderposten						
04. sonstige Transfererträge						
05. öffentlich-rechtliche Entgelte						
06. privatrechtliche Entgelte						
07. Kostenerstattungen und Kostenumlagen						
08. Zinsen und ähnliche Finanzerträge						
09. aktivierungsfähige Eigenleistungen						
10. Bestandsveränderungen						
11. sonstige ordentliche Erträge	45.741,47	44.000	48.000	48.000	48.000	48.000
<b>12. =Summe ordentliche Erträge</b>	<b>45.741,47</b>	<b>44.000</b>	<b>51.700</b>	<b>51.700</b>	<b>133.500</b>	<b>133.500</b>
Ordentliche Aufwendungen						
13. Personalaufwendungen						
14. Versorgungsaufwendungen						
15. Aufwendungen für Sach- und Dienstleistungen						
16. Abschreibungen						
17. Zinsen und ähnliche Aufwendungen						
18. Transferaufwendungen						
19. sonstige ordentliche Aufwendungen						
<b>20. = Summe ordentliche Aufwendungen</b>						
<b>21. ordentliches Ergebnis</b>	<b>45.741,47</b>	<b>44.000</b>	<b>51.700</b>	<b>51.700</b>	<b>133.500</b>	<b>133.500</b>
22. außerordentliche Erträge						
23. außerordentliche Aufwendungen						
<b>24. außerordentliches Ergebnis</b>						
<b>25. Jahresergebnis</b>	<b>45.741,47</b>	<b>44.000</b>	<b>51.700</b>	<b>51.700</b>	<b>133.500</b>	<b>133.500</b>
26. Erträge aus internen Leistungsbeziehungen						
27. Aufwendungen aus internen Leistungsbeziehungen						
<b>28. Saldo aus internen Leistungsbeziehungen</b>						
<b>29. Ergebnis unter Berücksichtigung der internen Leistungsbeziehungen</b>	<b>45.741,47</b>	<b>44.000</b>	<b>51.700</b>	<b>51.700</b>	<b>133.500</b>	<b>133.500</b>

<b>Produkt-Nr.</b>	<b>P2.532000</b>
<b>Verantwortlicher</b>	Herr Werft
<b>Kurzbeschreibung</b>	Konzessionsabgaben
<b>Art der Aufgabe</b>	Freiwillige Aufgabe
<b>Grundlagen</b>	Konzessionsvertrag, Rechtsnormen, Gremienbeschlüsse
<b>Ziele</b>	Sicherung der Versorgung
<b>Zielgruppe</b>	Versorgungsunternehmen, Einwohnerinnen und Einwohner
<b>Aufgabenerledigung</b>	Bauamt

## Ergebnishaushalt Produkt Gasversorgung (P2.532000)

Erträge und Aufwendungen	Ergebnis 2023	Ansatz 2024	Ansatz 2025	Ansatz 2026	Ansatz 2027	Ansatz 2028
Ordentliche Erträge						
01. Steuern und ähnliche Abgaben						
02. Zuwendungen u. allgem. Umlagen						
03. Auflösungserträge aus Sonderposten						
04. sonstige Transfererträge						
05. öffentlich-rechtliche Entgelte						
06. privatrechtliche Entgelte						
07. Kostenerstattungen und Kostenumlagen						
08. Zinsen und ähnliche Finanzerträge						
09. aktivierungsfähige Eigenleistungen						
10. Bestandsveränderungen						
11. sonstige ordentliche Erträge	6.139,07	6.000	6.000	8.000	8.000	8.000
<b>12. =Summe ordentliche Erträge</b>	<b>6.139,07</b>	<b>6.000</b>	<b>6.000</b>	<b>8.000</b>	<b>8.000</b>	<b>8.000</b>
Ordentliche Aufwendungen						
13. Personalaufwendungen						
14. Versorgungsaufwendungen						
15. Aufwendungen für Sach- und Dienstleistungen						
16. Abschreibungen						
17. Zinsen und ähnliche Aufwendungen						
18. Transferaufwendungen						
19. sonstige ordentliche Aufwendungen						
<b>20. = Summe ordentliche Aufwendungen</b>						
<b>21. ordentliches Ergebnis</b>	<b>6.139,07</b>	<b>6.000</b>	<b>6.000</b>	<b>8.000</b>	<b>8.000</b>	<b>8.000</b>
22. außerordentliche Erträge						
23. außerordentliche Aufwendungen						
<b>24. außerordentliches Ergebnis</b>						
<b>25. Jahresergebnis</b>	<b>6.139,07</b>	<b>6.000</b>	<b>6.000</b>	<b>8.000</b>	<b>8.000</b>	<b>8.000</b>
26. Erträge aus internen Leistungsbeziehungen						
27. Aufwendungen aus internen Leistungsbeziehungen						
<b>28. Saldo aus internen Leistungsbeziehungen</b>						
<b>29. Ergebnis unter Berücksichtigung der internen Leistungsbeziehungen</b>	<b>6.139,07</b>	<b>6.000</b>	<b>6.000</b>	<b>8.000</b>	<b>8.000</b>	<b>8.000</b>

<b>Produkt-Nr.</b>	<b>P2.541000</b>
<b>Verantwortlicher</b>	Herr Werft
<b>Kurzbeschreibung</b>	Bau und Unterhaltung von öffentlichen Straßen, Wegen, Gräben und Plätzen
<b>Art der Aufgabe</b>	Pflichtaufgabe
<b>Grundlagen</b>	Rechtsnormen, Gremienbeschlüsse
<b>Ziele</b>	Erschließung und Sicherstellung der Infrastruktur.
<b>Zielgruppe</b>	Alle Benutzer der gemeindlichen Straßen
<b>Aufgabenerledigung</b>	Bauamt

## Ergebnishaushalt Produkt Gemeindestraßen (P2.541000)

Erträge und Aufwendungen	Ergebnis 2023	Ansatz 2024	Ansatz 2025	Ansatz 2026	Ansatz 2027	Ansatz 2028
Ordentliche Erträge						
01. Steuern und ähnliche Abgaben						
02. Zuwendungen u. allgem. Umlagen						
03. Auflösungserträge aus Sonderposten	86.661,00	83.900	79.300	94.200	116.000	110.900
04. sonstige Transfererträge						
05. öffentlich-rechtliche Entgelte			7.500	7.500	7.500	7.500
06. privatrechtliche Entgelte	4.634,11					
07. Kostenerstattungen und Kostenumlagen						
08. Zinsen und ähnliche Finanzerträge						
09. aktivierungsfähige Eigenleistungen						
10. Bestandsveränderungen						
11. sonstige ordentliche Erträge	1.390,70					
<b>12. =Summe ordentliche Erträge</b>	<b>92.685,81</b>	<b>83.900</b>	<b>86.800</b>	<b>101.700</b>	<b>123.500</b>	<b>118.400</b>
Ordentliche Aufwendungen						
13. Personalaufwendungen						
14. Versorgungsaufwendungen						
15. Aufwendungen für Sach- und Dienstleistungen	38.154,51	97.500	94.400	44.400	44.400	44.400
16. Abschreibungen	150.737,00	141.700	131.500	160.900	210.800	216.700
17. Zinsen und ähnliche Aufwendungen						
18. Transferaufwendungen						
19. sonstige ordentliche Aufwendungen	56.783,05	51.500	51.500	51.500	51.500	51.500
<b>20. = Summe ordentliche Aufwendungen</b>	<b>245.674,56</b>	<b>290.700</b>	<b>277.400</b>	<b>256.800</b>	<b>306.700</b>	<b>312.600</b>
<b>21. ordentliches Ergebnis</b>	<b>-152.988,75</b>	<b>-206.800</b>	<b>-190.600</b>	<b>-155.100</b>	<b>-183.200</b>	<b>-194.200</b>
22. außerordentliche Erträge						
23. außerordentliche Aufwendungen						
<b>24. außerordentliches Ergebnis</b>						
<b>25. Jahresergebnis</b>	<b>-152.988,75</b>	<b>-206.800</b>	<b>-190.600</b>	<b>-155.100</b>	<b>-183.200</b>	<b>-194.200</b>
26. Erträge aus internen Leistungsbeziehungen						
27. Aufwendungen aus internen Leistungsbeziehungen						
<b>28. Saldo aus internen Leistungsbeziehungen</b>						
<b>29. Ergebnis unter Berücksichtigung der internen Leistungsbeziehungen</b>	<b>-152.988,75</b>	<b>-206.800</b>	<b>-190.600</b>	<b>-155.100</b>	<b>-183.200</b>	<b>-194.200</b>

<b>Produkt-Nr.</b>	<b>P2.551000</b>
<b>Verantwortlicher</b>	Herr Werft
<b>Kurzbeschreibung</b>	Bau und Unterhaltung von öffentlichen Grün- und Parkanlagen
<b>Art der Aufgabe</b>	Freiwillige Aufgabe
<b>Grundlagen</b>	Rechtsnormen, Gremienbeschlüsse
<b>Ziele</b>	Imagesicherung für die Kommune
<b>Zielgruppe</b>	Einwohnerinnen und Einwohner, Allgemeinheit
<b>Aufgabenerledigung</b>	Bauamt

## Ergebnishaushalt Produkt Öffentliche Grünanlagen (P2.551000)

Erträge und Aufwendungen	Ergebnis 2023	Ansatz 2024	Ansatz 2025	Ansatz 2026	Ansatz 2027	Ansatz 2028
Ordentliche Erträge						
01. Steuern und ähnliche Abgaben						
02. Zuwendungen u. allgem. Umlagen						
03. Auflösungserträge aus Sonderposten						
04. sonstige Transfererträge						
05. öffentlich-rechtliche Entgelte						
06. privatrechtliche Entgelte						
07. Kostenerstattungen und Kostenumlagen						
08. Zinsen und ähnliche Finanzerträge						
09. aktivierungsfähige Eigenleistungen						
10. Bestandsveränderungen						
11. sonstige ordentliche Erträge						
<b>12. =Summe ordentliche Erträge</b>						
Ordentliche Aufwendungen						
13. Personalaufwendungen						
14. Versorgungsaufwendungen						
15. Aufwendungen für Sach- und Dienstleistungen	288,62	1.100	1.100	1.100	1.100	1.100
16. Abschreibungen						
17. Zinsen und ähnliche Aufwendungen						
18. Transferaufwendungen						
19. sonstige ordentliche Aufwendungen						
<b>20. = Summe ordentliche Aufwendungen</b>	<b>288,62</b>	<b>1.100</b>	<b>1.100</b>	<b>1.100</b>	<b>1.100</b>	<b>1.100</b>
<b>21. ordentliches Ergebnis</b>	<b>-288,62</b>	<b>-1.100</b>	<b>-1.100</b>	<b>-1.100</b>	<b>-1.100</b>	<b>-1.100</b>
22. außerordentliche Erträge						
23. außerordentliche Aufwendungen						
<b>24. außerordentliches Ergebnis</b>						
<b>25. Jahresergebnis</b>	<b>-288,62</b>	<b>-1.100</b>	<b>-1.100</b>	<b>-1.100</b>	<b>-1.100</b>	<b>-1.100</b>
26. Erträge aus internen Leistungsbeziehungen						
27. Aufwendungen aus internen Leistungsbeziehungen						
<b>28. Saldo aus internen Leistungsbeziehungen</b>						
<b>29. Ergebnis unter Berücksichtigung der internen Leistungsbeziehungen</b>	<b>-288,62</b>	<b>-1.100</b>	<b>-1.100</b>	<b>-1.100</b>	<b>-1.100</b>	<b>-1.100</b>

<b>Produkt-Nr.</b>	<b>P2.553000</b>
<b>Verantwortlicher</b>	Herr Plöger
<b>Kurzbeschreibung</b>	Pflege und Unterhaltung der Ehrenmale
<b>Art der Aufgabe</b>	Freiwillige Aufgabe
<b>Grundlagen</b>	Rechtsnormen, Gremienbeschlüsse
<b>Ziele</b>	Erhaltung der Anlagen in einem würdigen Zustand auf unbegrenzte Zeit
<b>Zielgruppe</b>	Einwohnerinnen und Einwohner, Allgemeinheit
<b>Aufgabenerledigung</b>	Amt für Finanzwesen

## Ergebnishaushalt Produkt Ehrenmale (P2.553000)

Erträge und Aufwendungen	Ergebnis 2023	Ansatz 2024	Ansatz 2025	Ansatz 2026	Ansatz 2027	Ansatz 2028
Ordentliche Erträge						
01. Steuern und ähnliche Abgaben						
02. Zuwendungen u. allgem. Umlagen						
03. Auflösungserträge aus Sonderposten						
04. sonstige Transfererträge						
05. öffentlich-rechtliche Entgelte						
06. privatrechtliche Entgelte						
07. Kostenerstattungen und Kostenumlagen						
08. Zinsen und ähnliche Finanzerträge						
09. aktivierungsfähige Eigenleistungen						
10. Bestandsveränderungen						
11. sonstige ordentliche Erträge						
<b>12. =Summe ordentliche Erträge</b>						
Ordentliche Aufwendungen						
13. Personalaufwendungen						
14. Versorgungsaufwendungen						
15. Aufwendungen für Sach- und Dienstleistungen						
16. Abschreibungen						
17. Zinsen und ähnliche Aufwendungen						
18. Transferaufwendungen	100,00	100	100	100	100	100
19. sonstige ordentliche Aufwendungen						
<b>20. = Summe ordentliche Aufwendungen</b>	<b>100,00</b>	<b>100</b>	<b>100</b>	<b>100</b>	<b>100</b>	<b>100</b>
<b>21. ordentliches Ergebnis</b>	<b>-100,00</b>	<b>-100</b>	<b>-100</b>	<b>-100</b>	<b>-100</b>	<b>-100</b>
22. außerordentliche Erträge						
23. außerordentliche Aufwendungen						
<b>24. außerordentliches Ergebnis</b>						
<b>25. Jahresergebnis</b>	<b>-100,00</b>	<b>-100</b>	<b>-100</b>	<b>-100</b>	<b>-100</b>	<b>-100</b>
26. Erträge aus internen Leistungsbeziehungen						
27. Aufwendungen aus internen Leistungsbeziehungen						
<b>28. Saldo aus internen Leistungsbeziehungen</b>						
<b>29. Ergebnis unter Berücksichtigung der internen Leistungsbeziehungen</b>	<b>-100,00</b>	<b>-100</b>	<b>-100</b>	<b>-100</b>	<b>-100</b>	<b>-100</b>

<b>Produkt-Nr.</b>	<b>P2.573000</b>
<b>Verantwortlicher</b>	Frau Schult
<b>Kurzbeschreibung</b>	Bau, Unterhaltung und Bewirtschaftung des Dorfgemeinschaftshauses Hüde
<b>Art der Aufgabe</b>	Freiwillige Aufgabe
<b>Grundlagen</b>	Gremienbeschlüsse
<b>Ziele</b>	Förderung des gemeindlichen Zusammenlebens
<b>Zielgruppe</b>	Einwohnerinnen und Einwohner, Allgemeinheit
<b>Aufgabenerledigung</b>	Hauptamt

## Ergebnishaushalt Produkt Dorfgemeinschaftshaus (P2.573000)

Erträge und Aufwendungen	Ergebnis 2023	Ansatz 2024	Ansatz 2025	Ansatz 2026	Ansatz 2027	Ansatz 2028
Ordentliche Erträge						
01. Steuern und ähnliche Abgaben						
02. Zuwendungen u. allgem. Umlagen						
03. Auflösungserträge aus Sonderposten	1.032,60	900	1.800	2.500	2.500	2.500
04. sonstige Transfererträge						
05. öffentlich-rechtliche Entgelte						
06. privatrechtliche Entgelte						
07. Kostenerstattungen und Kostenumlagen						
08. Zinsen und ähnliche Finanzerträge						
09. aktivierungsfähige Eigenleistungen						
10. Bestandsveränderungen						
11. sonstige ordentliche Erträge						
<b>12. =Summe ordentliche Erträge</b>	<b>1.032,60</b>	<b>900</b>	<b>1.800</b>	<b>2.500</b>	<b>2.500</b>	<b>2.500</b>
Ordentliche Aufwendungen						
13. Personalaufwendungen						
14. Versorgungsaufwendungen						
15. Aufwendungen für Sach- und Dienstleistungen	361,17	300	300	300	300	300
16. Abschreibungen	2.430,09	2.400	3.700	4.600	4.600	4.600
17. Zinsen und ähnliche Aufwendungen						
18. Transferaufwendungen		1.000	1.000	1.000	1.000	1.000
19. sonstige ordentliche Aufwendungen						
<b>20. = Summe ordentliche Aufwendungen</b>	<b>2.791,26</b>	<b>3.700</b>	<b>5.000</b>	<b>5.900</b>	<b>5.900</b>	<b>5.900</b>
<b>21. ordentliches Ergebnis</b>	<b>-1.758,66</b>	<b>-2.800</b>	<b>-3.200</b>	<b>-3.400</b>	<b>-3.400</b>	<b>-3.400</b>
22. außerordentliche Erträge						
23. außerordentliche Aufwendungen						
<b>24. außerordentliches Ergebnis</b>						
<b>25. Jahresergebnis</b>	<b>-1.758,66</b>	<b>-2.800</b>	<b>-3.200</b>	<b>-3.400</b>	<b>-3.400</b>	<b>-3.400</b>
26. Erträge aus internen Leistungsbeziehungen						
27. Aufwendungen aus internen Leistungsbeziehungen						
<b>28. Saldo aus internen Leistungsbeziehungen</b>						
<b>29. Ergebnis unter Berücksichtigung der internen Leistungsbeziehungen</b>	<b>-1.758,66</b>	<b>-2.800</b>	<b>-3.200</b>	<b>-3.400</b>	<b>-3.400</b>	<b>-3.400</b>

<b>Produkt-Nr.</b>	<b>P2.575000</b>
<b>Verantwortlicher</b>	Frau Schult
<b>Kurzbeschreibung</b>	Alle Maßnahmen zur Förderung des Tourismus
<b>Art der Aufgabe</b>	Freiwillige Aufgabe
<b>Grundlagen</b>	Gremienbeschlüsse
<b>Ziele</b>	Entwicklung der touristischen Infrastruktur sowie Steigerung der touristischen Wertschöpfung
<b>Zielgruppe</b>	Touristen am Dümmer
<b>Aufgabenerledigung</b>	Hauptamt

## Ergebnishaushalt Produkt Förderung des Tourismus (P2.575000)

Erträge und Aufwendungen	Ergebnis 2023	Ansatz 2024	Ansatz 2025	Ansatz 2026	Ansatz 2027	Ansatz 2028
Ordentliche Erträge						
01. Steuern und ähnliche Abgaben						
02. Zuwendungen u. allgem. Umlagen						
03. Auflösungserträge aus Sonderposten						
04. sonstige Transfererträge						
05. öffentlich-rechtliche Entgelte						
06. privatrechtliche Entgelte						
07. Kostenerstattungen und Kostenumlagen						
08. Zinsen und ähnliche Finanzerträge						
09. aktivierungsfähige Eigenleistungen						
10. Bestandsveränderungen						
11. sonstige ordentliche Erträge						
<b>12. =Summe ordentliche Erträge</b>						
Ordentliche Aufwendungen						
13. Personalaufwendungen						
14. Versorgungsaufwendungen						
15. Aufwendungen für Sach- und Dienstleistungen			7.500	7.500		
16. Abschreibungen						
17. Zinsen und ähnliche Aufwendungen						
18. Transferaufwendungen	51.426,65	49.500	51.500	49.500	51.500	49.500
19. sonstige ordentliche Aufwendungen						
<b>20. = Summe ordentliche Aufwendungen</b>	<b>51.426,65</b>	<b>49.500</b>	<b>59.000</b>	<b>57.000</b>	<b>51.500</b>	<b>49.500</b>
<b>21. ordentliches Ergebnis</b>	<b>-51.426,65</b>	<b>-49.500</b>	<b>-59.000</b>	<b>-57.000</b>	<b>-51.500</b>	<b>-49.500</b>
22. außerordentliche Erträge						
23. außerordentliche Aufwendungen						
<b>24. außerordentliches Ergebnis</b>						
<b>25. Jahresergebnis</b>	<b>-51.426,65</b>	<b>-49.500</b>	<b>-59.000</b>	<b>-57.000</b>	<b>-51.500</b>	<b>-49.500</b>
26. Erträge aus internen Leistungsbeziehungen						
27. Aufwendungen aus internen Leistungsbeziehungen						
<b>28. Saldo aus internen Leistungsbeziehungen</b>						
<b>29. Ergebnis unter Berücksichtigung der internen Leistungsbeziehungen</b>	<b>-51.426,65</b>	<b>-49.500</b>	<b>-59.000</b>	<b>-57.000</b>	<b>-51.500</b>	<b>-49.500</b>

<b>Produkt-Nr.</b>	<b>P2.611000</b>
<b>Verantwortlicher</b>	Herr Plöger
<b>Kurzbeschreibung</b>	Veranlagung, Festsetzung und Abwicklung der Grund-, Gewerbe-, Hunde-, Vergnügungs- und Zweitwohnungsteuer; Abwicklung des Kommunalen Finanzausgleiches.
<b>Art der Aufgabe</b>	Pflichtaufgabe
<b>Grundlagen</b>	Rechtsnormen, Gremienbeschlüsse
<b>Ziele</b>	Sicherung einer geordneten Haushalts- und Finanzwirtschaft
<b>Zielgruppe</b>	Rat und Verwaltung, Steuerpflichtige, andere Behörden
<b>Aufgabenerledigung</b>	Amt für Finanzwesen

## Ergebnishaushalt Produkt Steuern, Finanzaufweisungen und Umlagen (P2.611000)

Erträge und Aufwendungen	Ergebnis 2023	Ansatz 2024	Ansatz 2025	Ansatz 2026	Ansatz 2027	Ansatz 2028
Ordentliche Erträge						
01. Steuern und ähnliche Abgaben	1.420.879,97	1.362.400	1.448.900	1.413.700	1.460.500	1.503.500
02. Zuwendungen u. allgem. Umlagen						
03. Auflösungserträge aus Sonderposten	767,00	500	200			
04. sonstige Transfererträge						
05. öffentlich-rechtliche Entgelte						
06. privatrechtliche Entgelte						
07. Kostenerstattungen und Kostenumlagen						
08. Zinsen und ähnliche Finanzerträge	-570,00	1.500	1.500	5.000	5.000	5.000
09. aktivierungsfähige Eigenleistungen						
10. Bestandsveränderungen						
11. sonstige ordentliche Erträge	10.299,13					
<b>12. =Summe ordentliche Erträge</b>	<b>1.431.376,10</b>	<b>1.364.400</b>	<b>1.450.600</b>	<b>1.418.700</b>	<b>1.465.500</b>	<b>1.508.500</b>
Ordentliche Aufwendungen						
13. Personalaufwendungen						
14. Versorgungsaufwendungen						
15. Aufwendungen für Sach- und Dienstleistungen						
16. Abschreibungen	125,58					
17. Zinsen und ähnliche Aufwendungen		500	500	500	500	500
18. Transferaufwendungen	1.471.156,00	1.204.100	1.445.400	1.265.900	1.347.600	1.395.500
19. sonstige ordentliche Aufwendungen						
<b>20. = Summe ordentliche Aufwendungen</b>	<b>1.471.281,58</b>	<b>1.204.600</b>	<b>1.445.900</b>	<b>1.266.400</b>	<b>1.348.100</b>	<b>1.396.000</b>
<b>21. ordentliches Ergebnis</b>	<b>-39.905,48</b>	<b>159.800</b>	<b>4.700</b>	<b>152.300</b>	<b>117.400</b>	<b>112.500</b>
22. außerordentliche Erträge						
23. außerordentliche Aufwendungen						
<b>24. außerordentliches Ergebnis</b>						
<b>25. Jahresergebnis</b>	<b>-39.905,48</b>	<b>159.800</b>	<b>4.700</b>	<b>152.300</b>	<b>117.400</b>	<b>112.500</b>
26. Erträge aus internen Leistungsbeziehungen						
27. Aufwendungen aus internen Leistungsbeziehungen						
<b>28. Saldo aus internen Leistungsbeziehungen</b>						
<b>29. Ergebnis unter Berücksichtigung der internen Leistungsbeziehungen</b>	<b>-39.905,48</b>	<b>159.800</b>	<b>4.700</b>	<b>152.300</b>	<b>117.400</b>	<b>112.500</b>

<b>Produkt-Nr.</b>	<b>P2.612000</b>
<b>Verantwortlicher</b>	Herr Plöger
<b>Kurzbeschreibung</b>	Betreuung der Aktiv- und Passiv-Bilanzpositionen, Übernahme und Verwaltung von Bürgschaften, Finanz- und Schuldenstatistiken, Zinsen aus Geldanlagen, Zinsen für Kassenkredite etc.
<b>Art der Aufgabe</b>	Pflichtaufgabe
<b>Grundlagen</b>	Rechtsnormen
<b>Ziele</b>	Ermittlung und Fortschreibung des Vermögens, Optimierung des Schuldendienstes, langfristige Liquiditätssicherung
<b>Zielgruppe</b>	Rat und Verwaltung
<b>Aufgabenerledigung</b>	Amt für Finanzwesen

## Ergebnishaushalt Produkt Sonstige allgemeine Finanzwirtschaft (P2.612000)

Erträge und Aufwendungen	Ergebnis 2023	Ansatz 2024	Ansatz 2025	Ansatz 2026	Ansatz 2027	Ansatz 2028
Ordentliche Erträge						
01. Steuern und ähnliche Abgaben						
02. Zuwendungen u. allgem. Umlagen						
03. Auflösungserträge aus Sonderposten						
04. sonstige Transfererträge						
05. öffentlich-rechtliche Entgelte						
06. privatrechtliche Entgelte						
07. Kostenerstattungen und Kostenumlagen						
08. Zinsen und ähnliche Finanzerträge	12.565,98		25.000	5.000	5.000	5.000
09. aktivierungsfähige Eigenleistungen						
10. Bestandsveränderungen						
11. sonstige ordentliche Erträge						
<b>12. =Summe ordentliche Erträge</b>	<b>12.565,98</b>		<b>25.000</b>	<b>5.000</b>	<b>5.000</b>	<b>5.000</b>
Ordentliche Aufwendungen						
13. Personalaufwendungen						
14. Versorgungsaufwendungen						
15. Aufwendungen für Sach- und Dienstleistungen						
16. Abschreibungen						
17. Zinsen und ähnliche Aufwendungen		27.800	0	10.400	14.700	18.800
18. Transferaufwendungen						
19. sonstige ordentliche Aufwendungen						
<b>20. = Summe ordentliche Aufwendungen</b>		<b>27.800</b>	<b>0</b>	<b>10.400</b>	<b>14.700</b>	<b>18.800</b>
<b>21. ordentliches Ergebnis</b>	<b>12.565,98</b>	<b>-27.800</b>	<b>25.000</b>	<b>-5.400</b>	<b>-9.700</b>	<b>-13.800</b>
22. außerordentliche Erträge						
23. außerordentliche Aufwendungen						
<b>24. außerordentliches Ergebnis</b>						
<b>25. Jahresergebnis</b>	<b>12.565,98</b>	<b>-27.800</b>	<b>25.000</b>	<b>-5.400</b>	<b>-9.700</b>	<b>-13.800</b>
26. Erträge aus internen Leistungsbeziehungen						
27. Aufwendungen aus internen Leistungsbeziehungen						
<b>28. Saldo aus internen Leistungsbeziehungen</b>						
<b>29. Ergebnis unter Berücksichtigung der internen Leistungsbeziehungen</b>	<b>12.565,98</b>	<b>-27.800</b>	<b>25.000</b>	<b>-5.400</b>	<b>-9.700</b>	<b>-13.800</b>

## Gesamtinvestitionsprogramm

### Investitionen und Investitionsförderungsmaßnahmen

Investitionsmaßnahme	Gesamtinvestitionssumme	Ansatz 2025 -Euro-	bisher bereitgestellt	Ansatz 2026 -Euro-	VE für 2026 -Euro-	Ansatz 2027 -Euro-	VE für 2027 -Euro-	Ansatz 2028 -Euro-	VE für 2028 -Euro-
I2.000013.565 Veräußerung Grundstücke Gem. Hüde	2.372.500	58.000	2.314.500						
<b>I2.000013 Veräußerung Grundstücke Gem. Hüde</b>	<b>2.372.500</b>	<b>58.000</b>	<b>2.314.500</b>						
I2.000031.500 Erschließung "Hüder Feld/Vor dem Ort"	1.048.000	45.000	603.000	400.000	400.000				
I2.000031.560 Erschl. "Hüder Feld/Vor dem Ort"-Beiträge	570.300	8.500	545.800	16.000					
<b>I2.000031 Erschließung "Hüder Feld/Vor dem Ort"</b>	<b>-477.700</b>	<b>-36.500</b>	<b>-57.200</b>	<b>-384.000</b>	<b>-400.000</b>				
I2.000034.500 Investitionen Flurbereinigung	405.000			135.000		135.000		135.000	
<b>I2.000034 Investitionen Flurbereinigung</b>	<b>-405.000</b>			<b>-135.000</b>		<b>-135.000</b>		<b>-135.000</b>	
I2.000036.500 Energetische Sanierung Str.-Beleuchtung	80.000	40.000	40.000						
I2.000036.555 Energetische San. Str.-Beleucht. - Zuw.	20.000	10.000	10.000						
<b>I2.000036 Energetische Sanierung Str.-Beleuchtung</b>	<b>-60.000</b>	<b>-30.000</b>	<b>-30.000</b>						
I2.000038.500 Grillhütte auf dem Dorfplatz - DE	48.000	48.000							
I2.000038.555 Grillhütte Dorfplatz - DE Zuweisung	31.200	31.200							
<b>I2.000038 Grillhütte auf dem Dorfplatz - DE</b>	<b>-16.800</b>	<b>-16.800</b>							
I2.000039.500 Errichtung einer Schutzhütte - DE	30.000	30.000							
I2.000039.555 Errichtung einer Schutzhütte - DE Zuweis	19.500	19.500							
<b>I2.000039 Errichtung einer Schutzhütte - DE</b>	<b>-10.500</b>	<b>-10.500</b>							

## Gesamtinvestitionsprogramm

### Investitionen und Investitionsförderungsmaßnahmen

Investitionsmaßnahme	Gesamtinvestitionssumme	Ansatz 2025 -Euro-	bisher bereitgestellt	Ansatz 2026 -Euro-	VE für 2026 -Euro-	Ansatz 2027 -Euro-	VE für 2027 -Euro-	Ansatz 2028 -Euro-	VE für 2028 -Euro-
I2.000040.500 Verkehrskonzept "Shared- Space" - DE	1.050.000	50.000		1.000.000					
I2.000040.555 Verkehrskonzept "Shared-Space" - DE Zuw.	500.000			500.000					
<b>I2.000040 Verkehrskonzept "Shared- Space" - DE</b>	<b>-550.000</b>	<b>-50.000</b>		<b>-500.000</b>					
<b>Gesamtsumme</b>	<b>852.500</b>	<b>-85.800</b>	<b>2.227.300</b>	<b>-1.019.000</b>	<b>-400.000</b>	<b>-135.000</b>		<b>-135.000</b>	

**Übersicht**  
**über die aus Verpflichtungsermächtigungen voraussichtlich**  
**fällig werdenden Auszahlungen**

**Übersicht gem. § 1 Abs. 2 Nr. 5 KomHKVO**

Verpflichtungsermächtigungen im Haushaltsplan des Jahres	Voraussichtlich fällig werdende Auszahlungen			
	2025 -Euro-	2026 -Euro-	2027 -Euro-	2028 -Euro-
1	2	3	4	5
2022	0	0	0	0
2023	0	0	0	0
2024	0	0	0	0
2025	0	400.000	0	0
Insgesamt				
Nachrichtlich: in der mittelfristigen Finanzpla- nung vorgesehene Kreditaufnah- men für Investitionstätigkeit	0	300.000	135.000	135.000

**Übersicht**  
**über den voraussichtlichen Stand der Schulden**

**Übersicht gem. § 1 Abs. 2 Nr. 6 KomHKVO**

Art der Schulden	Stand zu Beginn des Vorjahres	Voraussichtlicher Stand zu Beginn des Haushaltsjahres
	-1.000 Euro-	-1.000 Euro-
1	2	3
1. Geldschulden aus		
1.1 Anleihen	0	0
1.2 Verbindlichkeiten aus Krediten für Investitionstätigkeit	0	0
1.3 Liquiditätskrediten	0	0
1.4 sonstigen Geldschulden	0	0
2. Verbindlichkeiten aus kreditähnlichen Rechtsgeschäften	0	0
3. Verbindlichkeiten aus Lieferungen und Leistungen	20	30
4. Transferverbindlichkeiten	14	15
5. Sonstige Verbindlichkeiten	6	12
<b>Schulden insgesamt</b>	<b>40</b>	<b>57</b>

**Bericht über die Unternehmen und Einrichtungen der Gemeinde in der Rechtsform  
des privaten Rechtes und die Beteiligung daran  
(§ 151 des Niedersächsischen Kommunalverfassungsgesetzes)**

Unternehmen / Einrichtung	Höhe der Beteiligung zu Beginn des Haushaltsjahres €
Fehlanzeige	

**Bilanz der Gemeinde Hude zum 31.12.2023**

AKTIVA		31.12.2022	31.12.2023	Passiva		31.12.2022	31.12.2023
		€	€			€	€
<b>A1.</b>	<b>Immaterielles Vermögen</b>	<b>375.686,00</b>	<b>361.372,00</b>	<b>P1.</b>	<b>Nettoposition</b>	<b>7.272.197,67</b>	<b>7.249.538,30</b>
A1.4	004000 Geleistete Investitionszuweisungen und -zuschüsse	375.686,00	361.372,00	P1.1	<b>Basis-Reinvermögen</b>	<b>3.577.899,34</b>	<b>3.577.899,34</b>
<b>A2.</b>	<b>Sachvermögen</b>	<b>5.772.943,12</b>	<b>5.578.094,03</b>	P1.1.1	200100 Reinvermögen	3.577.899,34	3.577.899,34
<b>A2.1</b>	<b>Unbebaute Grundstücke und grundstücksgleiche Rechte</b>	<b>807.346,89</b>	<b>743.920,66</b>	P1.2	<b>Rücklagen</b>	<b>726.514,32</b>	<b>1.605.303,65</b>
A2.1.1	011000 Grünflächen	49.854,78	49.854,78	P1.2.1	201000 Rücklagen aus Überschüssen d. ordentl. Ergebn.	474.113,50	763.004,66
A2.1.2	012000 Ackerland	392.602,82	392.602,82	P1.2.2	202000 Rücklagen aus Überschüssen d. außerord. Erg.	252.400,32	842.298,49
A2.1.9	019000 Sonstige unbebaute Grundstücke	364.889,29	301.463,06	P1.2.3	203001 Rücklage aus inv.zuw. f. nicht abnutzbare VG	0,50	0,50
<b>A2.2</b>	<b>Bebaute Grundstücke und grundstücksgleiche Rechte</b>	<b>489.925,69</b>	<b>485.678,69</b>	P1.3	<b>Jahresergebnis</b>	<b>878.789,33</b>	<b>15.207,56</b>
A2.2.4.1	024100 Grund u. Boden mit Kultur-,Sport- u. Gartenanlagen	183.900,69	183.900,69	P1.3.1	Summe Jahresüberschuss/Jahresfehlbetrag	878.789,33	15.207,56
A2.2.4.2	024200 Geb.u.Aufb. bei Kultur-,Sport- u. Gartenanlagen	306.024,00	301.777,00	P1.4	<b>Sonderposten</b>	<b>2.088.994,68</b>	<b>2.051.127,75</b>
A2.2.9.1	029100 Grund und Boden mit sonst. Dienst-, Geschäfts- u.a	0,50	0,50	P1.4.1	211100 Sonderposten a.Investitionszuw. u.-zuschüssen	1.571.598,50	1.502.816,50
A2.2.9.2	029200 Geb. u. Aufb. bei sonst. Dienst-, Geschäfts- u.a.	0,50	0,50	P1.4.2	212000 Sonderposten aus Beiträgen und ähnl. Entgelten	138.175,00	119.068,00
<b>A2.3</b>	<b>Infrastrukturvermögen</b>	<b>4.089.789,57</b>	<b>3.947.768,57</b>	P1.4.3	215000 Erhaltene Anzahlungen auf Sonderposten	379.221,18	429.243,25
A2.3.1	031000 Grund und Boden des Infrastrukturvermögens	1.964.935,57	1.964.935,57	<b>P2.</b>	<b>Schulden</b>	<b>66.457,31</b>	<b>40.394,42</b>
A2.3.2	032000 Brücken und Tunnel	1.063.940,00	1.044.393,00	<b>P2.3</b>	<b>251100 Verb. aus Lieferungen u. Leistungen</b>	<b>21.960,60</b>	<b>20.212,77</b>
A2.3.4	034400 RW-Kanal Rohrnetz	10.812,00	10.527,00	<b>P2.4</b>	<b>Transferverbindlichkeiten</b>	<b>13.143,71</b>	<b>14.426,65</b>
A2.3.5	035000 Straßen, Wege, Plätze, Verkehrslenkungsanlagen	1.041.349,00	920.098,00	P2.4.1	262100 Finanzausgleichsverbindlichkeiten	708,00	0,00
A2.3.9	039000 Sonstige Bauten des Infrastrukturvermögens	8.753,00	7.815,00	P2.4.2	263100 Verbindlichkeiten a.Zuw. Zuschüssen f. lfd. Zwecke	12.435,71	14.426,65
<b>A2.4</b>	<b>Bauten auf fremdem Grund und Boden</b>	<b>19.444,00</b>	<b>17.550,00</b>	<b>P2.5</b>	<b>Sonstige Verbindlichkeiten</b>	<b>31.353,00</b>	<b>5.755,00</b>
A2.4.1	041000 Bauten auf fremdem Grund und Boden	19.444,00	17.550,00	P2.5.2	273100 Abzuführende Gewerbesteuer	31.327,00	5.716,00
<b>A2.6</b>	<b>Maschinen u. tech. Anlagen; Fahrzeuge</b>	<b>4.493,00</b>	<b>2.696,00</b>	P2.5.4	279200 Verbindlichkeiten aus Akontozahlungen	26,00	39,00
A2.6.1	062000 Maschinen u. technische Anlagen	4.493,00	2.696,00	<b>P3.</b>	<b>Rückstellungen</b>	<b>14.300,00</b>	<b>257.800,00</b>
<b>A2.7</b>	<b>Betriebs- und Geschäftsausstattung, Pflanzen u. Tiere</b>	<b>18.121,00</b>	<b>28.325,00</b>	<b>P3.6</b>	<b>Rückstellungen i.R.d. FAG und von Steuerschuldverhältn.</b>	<b>0,00</b>	<b>253.800,00</b>
A2.7.2	072000 Betriebs- und Geschäftsausstattung	18.121,00	28.325,00	P3.6.1	286110 Rückstellungen Kreisumlage	0,00	97.980,00
<b>A2.9</b>	<b>Geleistete Anzahlungen, Anlagen im Bau</b>	<b>343.822,97</b>	<b>352.155,11</b>	P3.6.2	286120 Rückstellungen Samtgemeindeumlage	0,00	155.820,00
A2.9.6.1	096000 Anlagen im Bau	343.822,97	352.155,11	<b>P3.8</b>	<b>289100 Andere Rückstellungen</b>	<b>14.300,00</b>	<b>4.000,00</b>
<b>A3.</b>	<b>Finanzvermögen</b>	<b>30.858,09</b>	<b>115.111,70</b>	<b>P4.</b>	<b>290100 Passive Rechnungsabgrenzung</b>	<b>14.523,00</b>	<b>0,00</b>
<b>A3.6</b>	<b>Öffentlich-rechtliche Forderungen</b>	<b>8.358,09</b>	<b>90.018,92</b>				
A3.6.9.1	151100 Öffentl.-rechtliche Forderungen	0,00	3.965,18				
A3.6.9.2	159100 Übrige öff.-rechtl. Forderungen	17.378,72	86.053,74				
A3.6.9.3	159910 Einzelwertberichtigung	-9.020,63	0,00				
<b>A3.8</b>	<b>Sonstige privatrechtliche Forderungen</b>	<b>22.500,00</b>	<b>25.092,78</b>				
A3.8.1	161100 Privatrechtliche Forderungen aus Dienstleistungen	22.500,00	25.092,78				
<b>A4.</b>	<b>Liquide Mittel</b>	<b>1.187.990,77</b>	<b>1.493.154,99</b>				
A4.1.1	171100 Kreissparkasse Diepholz	-20.252,27	135.629,91				
A4.1.2	171200 VOBa Volksbank	958.026,07	7.148,83				
A4.1.5.1	172101 Termingeld Kreissparkasse Diepholz	250.000,00	1.350.000,00				
A4.1.5	173100 Kasse	216,97	376,25				
<b>Bilanzsumme</b>		<b>7.367.477,98</b>	<b>7.547.732,72</b>	<b>Bilanzsumme</b>		<b>7.367.477,98</b>	<b>7.547.732,72</b>

**Bilanz der Gemeinde Hude zum 31.12.2023**  
**Vorbelastung künftiger Haushaltsjahre**

<b>Vorbelastung künftiger Haushaltsjahre</b>	<b>126.100,00 €</b>
(insbesondere)	
Haushaltsreste	126.100,00 €
Bürgschaften	0,00 €
Gewährleistungsverträge	0,00 €
in Anspruch genommene Verpflichtungsermächtigungen	0,00 €
Verpflichtungen aus kreditähnlichen Rechtsgeschäften	0,00 €
über das Haushaltsjahr hinaus gestundete Beträge	0,00 €