

GEMEINDE QUERNHEIM



HAUSHALTSPLAN

HAUSHALTSJAHR

2024

Inhaltsverzeichnis

Inhaltsverzeichnis	Seite	2
Bevölkerungsentwicklung	Seite	3
Haushaltssatzung	Seite	4
Vorbericht	Seite	7
Teilhaushalte	Seite	11
Produktübersicht	Seite	11
Budgetübersicht	Seite	12
Deckungsvermerke	Seite	12
Übersicht Steuerkraftmeßzahl	Seite	13
Ergebnishaushalt	Seite	14
Finanzhaushalt	Seite	16
Ergebnishaushalt je Produkt	Seite	18
Gesamtinvestitionsprogramm	Seite	56
Übersicht Verpflichtungsermächtigungen	Seite	57
Übersicht Schulden	Seite	57
Beteiligungen	Seite	58
Bilanz zum 31.12.2022	Seite	59

Bevölkerungsentwicklung

<u>Einwohnerzahl:</u>	30.06. 1976	432
	30.06. 1977	422
	30.06. 1978	422
	30.06. 1979	409
	30.06. 1980	411
	30.06. 1981	413
	30.06. 1982	404
	30.06. 1983	403
	30.06. 1984	399
	30.06. 1985	393
	30.06. 1986	396
	30.06. 1987	393
	30.06. 1988	378
	30.06. 1989	388
	30.06. 1990	387
	30.06. 1991	391
	30.06. 1992	394
	30.06. 1993	391
	30.06. 1994	403
	30.06. 1995	427
	30.06. 1996	431
	30.06. 1997	440
	30.06. 1998	453
	30.06. 1999	468
	30.06. 2000	481
	30.06. 2001	480
	30.06. 2002	475
	30.06. 2003	454
	30.06. 2004	447
	30.06. 2005	455
	30.06. 2006	452
	30.06. 2007	450
	30.06. 2008	450
	30.06. 2009	449
	30.06. 2010	439
	30.06. 2011	448
	30.06. 2012	441
	30.06. 2013	414
	30.06. 2014	428
	30.06. 2015	432
	31.12. 2016	430
	30.06. 2017	440
	30.06. 2018	457
	30.06. 2019	448
	30.06. 2020	481
	30.06. 2021	488
	30.06. 2022	509
	30.06. 2023	515

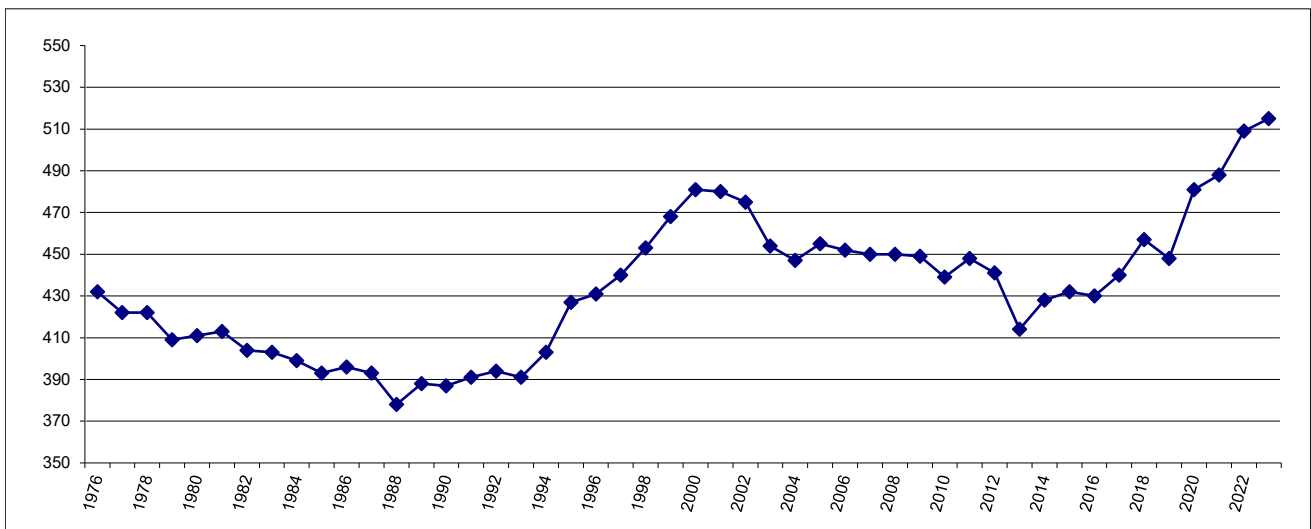

Haushaltssatzung

Haushaltssatzung der Gemeinde Quernheim für das Haushaltsjahr 2024

Aufgrund des § 112 des Niedersächsischen Kommunalverfassungsgesetzes (NKomVG) hat der Rat der Gemeinde Quernheim in der Sitzung am 08.02.2024 folgende Haushaltssatzung beschlossen:

§ 1

Der Haushaltsplan für das Haushaltsjahr 2024 wird

1. im Ergebnishaushalt

mit dem jeweiligen Gesamtbetrag

1.1	der ordentlichen Erträge auf	798.400 Euro
1.2	der ordentlichen Aufwendungen auf	793.800 Euro
1.3	der außerordentlichen Erträge	11.700 Euro
1.4	der außerordentlichen Aufwendung auf	0 Euro

2. im Finanzhaushalt

mit dem jeweiligen Gesamtbetrag

2.1	der Einzahlungen aus laufender Verwaltungstätigkeit	773.200 Euro
2.2	der Auszahlungen aus laufender Verwaltungstätigkeit	720.200 Euro
2.3	der Einzahlungen für Investitionstätigkeit	82.700 Euro
2.4	der Auszahlungen für Investitionstätigkeit	40.000 Euro
2.5	der Einzahlungen für Finanzierungstätigkeit	0 Euro
2.6	der Auszahlungen für Finanzierungstätigkeit	0 Euro

festgesetzt.

§ 2

Kredite für Investitionen und Investitionsförderungsmaßnahmen werden nicht veranschlagt.

§ 3

Verpflichtungsermächtigungen werden nicht veranschlagt.

§ 4

Der Höchstbetrag, bis zu dem im Haushaltsjahr 2024 Liquiditätskredite zur rechtzeitigen Leistung von Auszahlungen in Anspruch genommen werden dürfen, wird auf 128.000 Euro festgesetzt.

§ 5

Die Steuersätze (Hebesätze) für die Realsteuern werden für das Haushaltsjahr 2024 wie folgt festgesetzt:

- | | |
|--|----------|
| 1. Grundsteuer | |
| 1.1 für die land- und forstwirtschaftlichen Betriebe (Grundsteuer A) | 400 v.H. |
| 1.2 für die Grundstücke (Grundsteuer B) | 400 v.H. |
| 2. Gewerbesteuer | 415 v.H. |

§ 6

(1) Über- und außerplanmäßige Aufwendungen und Auszahlungen gelten als unerheblich nach § 117 Abs. 1 NKomVG, sofern sie im Einzelfall (Produkt) den Betrag von 5.000 € nicht überschreiten.

Lemförde, den 08.02.2024

Gemeinde Quernheim

Mentrup
Gemeindedirektor

Vorbericht zum Haushaltsplan der Gemeinde Quernheim für das Haushaltsjahr 2024

Rückblick auf die Haushaltsjahre 2022 und 2023

Die Haushaltssatzung mit dem Haushaltsplan für das Haushaltsjahr 2022 wurde vom Rat in seiner Sitzung am 17.03.2022 beschlossen. Im Ergebnishaushalt 2022 wurde ein Fehlbedarf von 17.700 € ausgewiesen. Der Jahresabschluss hat einen Fehlbetrag in Höhe von 15.327,24 € ergeben.

Die Haushaltssatzung mit dem Haushaltsplan für das Haushaltsjahr 2023 wurde vom Rat in seiner Sitzung am 09.03.2023 beschlossen. Im Ergebnishaushalt 2023 wurde ein Fehlbedarf von 77.100 € ausgewiesen. Nach dem derzeitigen Stand des (vorläufigen) Abschlusses ist ein Fehlbetrag in Höhe von ca. 117.000 € zu erwarten.

In den Überschusrücklagen des ordentlichen und außerordentlichen Ergebnisses stehen auf Grund sämtlicher doppischer Jahresabschlüsse bis einschließlich 2023 somit Überschüsse in Höhe von insgesamt ca. 454.000 € zur Deckung etwaiger zukünftiger Fehlbeträge zur Verfügung.

Ergebnishaushalt 2024

Im Ergebnishaushalt sind auf der Ertragsseite als wesentliche Positionen die Steuern und ähnlichen Abgaben, die Auflösungserträge aus Sonderposten sowie die sonstigen ordentlichen Erträge zu nennen.

Auf der Aufwandsseite stehen insbesondere die Aufwendungen für Sach- und Dienstleistungen, die Abschreibungen sowie die Transferaufwendungen im Vordergrund.

Im Ergebnishaushalt 2024 stehen den ordentlichen Erträgen in Höhe von 798.400 € ordentliche Aufwendungen in Höhe von 793.800 € gegenüber, so dass ein Überschuss von 4.600 € ausgewiesen wird. Unter Berücksichtigung von außerordentlichen Erträgen aus einer Grundstücksveräußerung ergibt sich ein Gesamtüberschuss von 16.300 €. Der Haushaltsplan ist somit gem. § 110 Abs. 4 NKomVG ausgeglichen.

Die Erträge aus Steuern und ähnlichen Abgaben belaufen sich in diesem Jahr auf 757.200 €. Weitere Erläuterungen hierzu sind unter dem Punkt „*Entwicklungen*“ zu finden.

Die Auflösungserträge aus Sonderposten in Höhe von 25.200 € wurden anhand der Anlagenbuchhaltung für die bereits passivierten Zuweisungen, Zuschüsse und Beiträge sowie ggf. der Planaufösungen für die investiven Einzahlungen ermittelt.

Die sonstigen ordentlichen Erträge in Höhe von 10.600 € resultieren im Wesentlichen aus den Konzessionsabgaben für Strom und Gas.

Die außerordentlichen Erträge in Höhe von 11.700 € resultieren aus der Veräußerung des letzten freien Baugrundstückes im Baugebiet „Im Sande“.

Die Aufwendungen für Sach- und Dienstleistungen werden mit 29.500 € veranschlagt und betreffen im Wesentlichen die Ansätze für Unterhaltungsmaßnahmen sowie die Bauleitplanung. Der Anteil der Bauleitplanung beträgt in diesem Jahr 8.000 €.

Die Abschreibungen in Höhe von 73.600 € wurden anhand der Anlagenbuchhaltung für die bereits aktivierten Anlagen sowie ggfls. der Planabschreibungen für die Investitionen ermittelt. Unter Berücksichtigung der Auflösungserträge aus Sonderposten ergibt sich eine „Netto-Abschreibung“ in Höhe von 48.400 €.

Die Transferaufwendungen mit einem Gesamtbetrag von 663.700 € beruhen größtenteils auf den Aufwendungen für die Gewerbesteuer-, Kreis- und Samtgemeindeumlage.

Finanzhaushalt 2024

Die Entwicklung im Finanzhaushalt stellt sich wie folgt dar:

	2024 €	2025 €	2026 €	2027 €
Zahlungsmittelbestand zum 01.01.	-78.000	17.700	89.000	63.900
+ Einzahlungen aus lfd. Verwaltungstätigkeit	773.200	757.500	775.800	815.600
- Auszahlungen aus lfd. Verwaltungstätigkeit	720.200	686.200	761.900	784.100
+ Einzahlungen aus Investitionstätigkeit	82.700	0	0	0
- Auszahlungen aus Investitionstätigkeit	40.000	0	135.000	135.000
+ Einzahlungen aus Finanzierungstätigkeit	0	0	100.000	100.000
- Auszahlungen aus Finanzierungstätigkeit	0	0	4.000	8.000
= Zahlungsmittelbestand zum 31.12.	17.700	89.000	63.900	52.400

Zu Beginn des Jahres 2024 besteht ein negativer Zahlungsmittelbestand in Höhe von 78.000 €. In diesem Anfangsbestand sind bereits (vorläufige) investive Haushaltsausgabereste 2023 in Höhe von ca. 225.000 € berücksichtigt. Die (vorläufigen) Haushaltsausgabereste beruhen auf den Restkosten für den Endausbau der Erschließungsanlagen „Baugebiet - Im Sande“.

Sowohl im Haushaltsjahr 2024 als auch in den Finanzplanungsjahren 2025 bis 2027 werden geringere Auszahlungen aus laufender Verwaltungstätigkeit als Einzahlungen aus laufender Verwaltungstätigkeit ausgewiesen. Hier wirken sich neben den (teilweise) veranschlagten Jahresüberschüssen die positiven Aspekte der im Ergebnishaushalt erwirtschafteten Abschreibungen abzüglich der Auflösungserträge aus Sonderposten aus, die keine Aus- bzw. Einzahlungen im Finanzhaushalt auslösen.

In den Finanzplanungsjahren 2025 bis 2026 werden geringere Liquiditätsüberschüsse ausgewiesen. Bedingt durch die im Ergebnishaushalt ausgewiesenen Fehlbeträge werden die Abschreibungen abzüglich der Auflösungserträge aus Sonderposten nicht vollständig erwirtschaftet.

Die Investitionen belaufen sich in diesem Jahr auf insgesamt 40.000 € und resultieren ausschließlich aus der Maßnahme „Energetische Sanierung der Straßenbeleuchtung“. Unter Berücksichtigung von Erschließungsbeiträgen und Veräußerungserlösen von insgesamt 82.700 € ergibt sich ein „Investitionsüberschuss“ von 42.700 €.

Entwicklungen

Steuern und Abgaben (Erträge)

	Grundsteuer A €	Grundsteuer B €	Gewerbsteuer €	Einkommensteueranteil €	Umsatzsteueranteil €
2007	5.905,86	53.328,06	42.649,17	110.337,00	4.200,00
2008	6.373,57	51.185,56	125.903,00	126.903,00	4.342,00
2009	6.681,47	51.604,14	97.250,91	123.282,00	3.858,00
2010	5.994,68	54.010,43	120.050,43	119.596,00	3.919,00
2011	6.238,20	54.772,73	208.960,11	127.779,00	4.157,00
2012	6.190,40	56.836,76	104.902,64	138.017,00	3.628,00
2013	5.517,13	56.766,41	210.736,88	147.213,00	3.672,00
2014	6.128,78	59.236,14	248.096,69	158.072,00	3.749,00
2015	5.920,84	60.076,97	239.687,84	174.636,00	4.436,00
2016	5.483,18	90.006,38	507.208,74	179.943,00	4.575,00
2017	1.384,49	77.400,19	384.321,04	191.875,00	5.691,00
2018	5.298,68	75.438,63	307.116,53	217.968,00	9.585,00
2019	4.923,26	76.780,78	272.918,92	228.311,00	10.613,00
2020	5.181,89	108.663,85	145.019,00	215.745,00	11.675,00
2021	5.536,08	108.403,34	329.108,70	247.155,00	16.528,00
2022	5.024,72	113.437,55	221.766,20	259.130,00	14.994,00
2023	5.000,00	112.000,00	212.000,00	289.300,00	17.900,00
2024	5.200,00	112.000,00	315.000,00	307.400,00	15.600,00
2025	5.200,00	112.000,00	280.000,00	328.600,00	16.000,00
2026	5.200,00	112.000,00	280.000,00	346.600,00	16.300,00
2027	5.200,00	112.000,00	280.000,00	361.800,00	16.500,00

Aufgrund noch ausstehender Abrechnungen werden für das Haushaltsjahr 2023 Haushaltsansätze dargestellt.

Die Grundsteuer wird sich in den kommenden Jahren auf einem gleichbleibenden Niveau entwickeln. Die Veranschlagung beruht auf den derzeitigen vorliegenden Bewertungen bzw. Grundsteuermessbetragsbescheiden des Finanzamtes.

Der Haushaltsansatz bei der Gewerbesteuer ist auf Grund der derzeitigen Vorauszahlungsbescheide sowie bereits feststehender Festsetzungen für Vorjahre kalkuliert worden. Für die Finanzplanung wird ausschließlich das Vorauszahlungsniveau berücksichtigt.

Das Aufkommen bei den Gemeindeanteilen an der Einkommens- und Umsatzsteuer erfolgt anhand der vom Land Niedersachsen festgesetzten Orientierungsdaten.

Transferaufwendungen

	Gewerbesteuerumlage €	Kreisumlage €	Samtgemeindeumlage €
2007	9.341,00	92.464,00	87.568,00
2008	28.714,00	101.056,00	95.412,00
2009	23.043,00	130.749,00	138.994,00
2010	27.995,00	129.976,00	130.385,00
2011	46.414,00	172.242,00	137.566,00
2012	22.272,00	129.707,00	121.689,00
2013	38.776,00	166.657,00	164.020,00
2014	45.650,00	189.772,00	196.144,00
2015	44.103,00	196.041,00	200.157,00
2016	93.327,00	214.800,00	231.345,00
2017	69.832,00	221.962,00	235.517,00
2018	56.136,00	260.012,00	290.114,00
2019	46.578,00	233.272,00	280.010,00
2020	13.535,00	260.772,00	353.204,00
2021	27.756,00	220.316,00	298.066,00
2022	18.703,00	231.320,00	323.840,00
2023	17.900,00	237.000,00	368.000,00
2024	26.600,00	244.100,00	388.300,00
2025	23.700,00	239.000,00	380.100,00
2026	23.700,00	266.700,00	424.100,00
2027	23.700,00	273.800,00	435.400,00

Aufgrund noch ausstehender Abrechnungen werden für das Haushaltsjahr 2023 Haushaltsansätze dargestellt.

Die unterschiedlichen Jahresergebnisse insbesondere bei der Gewerbesteuer und beim Anteil aus der Einkommensteuer haben auch zur Folge, dass die sich daraus ergebenden Umlagebelastungen ebenfalls variieren.

Die für das Haushaltsjahr 2024 und die Finanzplanungsjahre bis 2027 ermittelten Umlagebelastungen spiegeln die Ertragsseite wider, die Grundlage für deren Berechnung ist.

Die Steuerkraftmesszahl, die nach den Bestimmungen des Nds. Finanzausgleichsgesetzes ermittelt wird und von der sowohl die Kreisumlage als auch die Samtgemeindeumlage berechnet werden, ist gegenüber dem Vorjahr um 30.717 € auf nunmehr 588.190 € gestiegen. Dies entspricht einer Veränderung von 5,51 %.

Der als Anlage beigefügten Übersicht kann die Entwicklung der Steuerkraftmesszahl seit 2007 entnommen werden.

Weitere Entwicklung

Sowohl im Haushaltsjahr als auch im Finanzplanungsjahr 2025 werden im Ergebnishaushalt Überschüsse ausgewiesen. Die wirtschaftliche Lage kann somit als gut bezeichnet werden. Zwar wird in den Jahren 2026 und 2027 insgesamt ein Fehlbedarf von 65.000 € prognostiziert; allerdings ist die Deckung des Fehlbedarfes aufgrund der erzielten Vorjahresüberschüsse von ca. 500.000 € als unproblematisch anzusehen.

Die im Finanzhaushalt ausgewiesene Liquidität bzw. Liquiditätsentwicklung in den Planjahren zeigt, dass die Investitionen nicht aus eigenen Haushaltsmitteln finanziert werden können. In den Finanzplanungsjahren 2026 und 2027 sind insgesamt Darlehensaufnahmen von 200.000 € vorgesehen. Inwieweit die Darlehensermächtigungen wirklich notwendig werden, hängt auch insbesondere von der weiteren Entwicklung der Gewerbesteuer ab.

Sowohl im Haushaltsjahr als auch in den Finanzplanungsjahren wurde mit Kreis- und Samtgemeindeumlagehebesätzen von 41,50 % bzw. 66,00 % kalkuliert. Auch hier bleibt die weitere Entwicklung abzuwarten.

Teilhaushalte der Gemeinde Quernheim

Gemäß § 4 Abs. 1 der Kommunalhaushalts- und –kassenverordnung (KomHKVO) ist der Haushalt in folgende Teilhaushalte unterteilt:

Teilhaushalt 1

Gesamthaushalt

Produkte der Gemeinde Quernheim

111000 Gemeindeorgane, Gremien
111100 Zentrale Verwaltungsaufgaben
111200 Grundstücks- und Gebäudemanagement
111300 Finanzverwaltung
126000 Zuschuss an die Wehrkasse
281000 Einrichtungen der Heimat- und Kulturpflege
351700 Sonstige soziale Angelegenheiten
366000 Kinderspielplätze
414000 Zuschuss an den DRK-Ortsverein
421000 Förderung des Sports
511000 Räumliche Planung und Entwicklung
521000 Bau- und Grundstücksordnung
531000 Konzessionsabgabe Strom
532000 Konzessionsabgabe Gas
541000 Gemeindestraßen
545000 Straßenbeleuchtung
551000 Öffentliche Grünanlagen
553000 Ehrenmale
554000 Naturschutz und Landschaftspflege
611000 Steuern, Finanzzuweisungen und Umlagen
612000 Sonstige allgemeine Finanzwirtschaft

Budgets der Gemeinde Quernheim

Gemäß § 4 Abs. 3 KomHKVO können Teilhaushalte, Produktbereiche, Produktgruppen oder Produkte, die einen funktional begrenzten Aufgabenbereich darstellen, durch Haushaltsvermerk zu einer Bewirtschaftungseinheit erklärt werden (Budget). Die Verantwortung für ein Budget wird einer bestimmten Organisation im Rahmen der Verwaltungsgliederung zugeordnet.

Folgende Budgets wurden gebildet:

Teilhaushalt 1

Gesamthaushalt

Deckungsvermerke

Die Erträge und Einzahlungen innerhalb eines Budgets sind für Aufwendungen und Auszahlungen des Budgets zweckgebunden nach § 18 Abs. 1, Satz 1 – 3, und Abs. 2 KomHKVO.

Für die Budgets gilt gemäß § 19 Abs. 1 KomHKVO die gegenseitige Deckungsfähigkeit für Aufwendungen einschließlich der Haushaltsreste. Dies gilt auch für die Auszahlungen und die Verpflichtungsermächtigungen nach § 19. Abs. 3 KomHKVO.

Für die Übertragbarkeit von Ausgabeermächtigungen und Ansätzen innerhalb eines Budgets gelten § 20. Abs. 1 – 4 KomHKVO.

Entwicklung der Steuerkraftmeßzahl

Gemeinde Quernheim

Jahr	Betrag/€
2007	179.554
2008	196.236
2009	224.844
2010	229.391
2011	313.714
2012	372.921
2013	266.825
2014	343.480
2015	385.337
2016	405.009
2017	547.395
2018	609.685
2019	511.559
2020	518.398
2021	620.841
2022	544.291
2023	557.473
2024	588.190

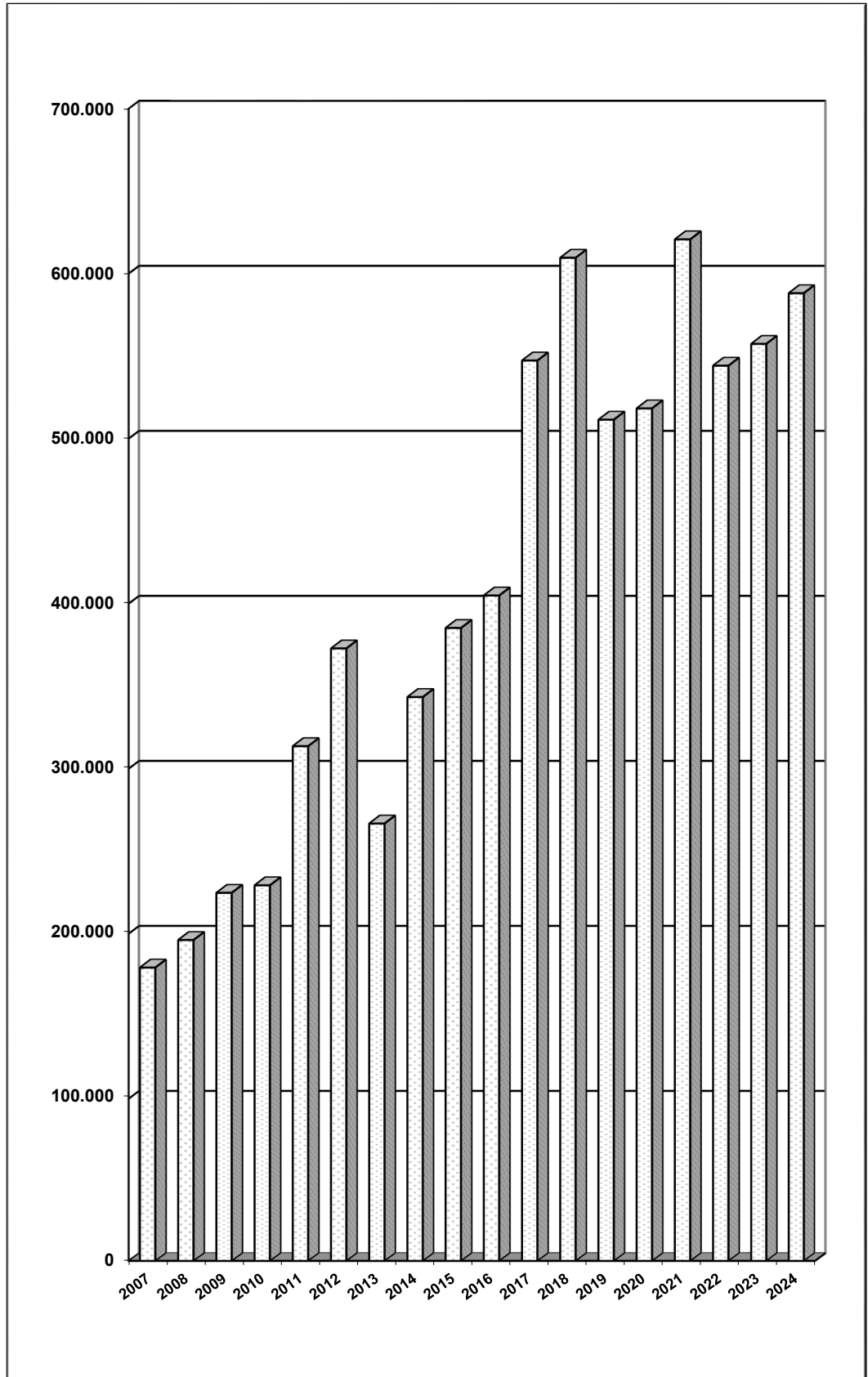

Ergebnis- und Finanzhaushalt

Ergebnishaushalt

Erträge und Aufwendungen	Ergebnis 2022	Ansatz 2023	Ansatz 2024	Ansatz 2025	Ansatz 2026	Ansatz 2027
Ordentliche Erträge						
01. Steuern und ähnliche Abgaben	616.416,37	638.200	757.200	743.800	762.100	777.500
02. Zuwendungen und allgemeine Umlagen	1.318,00		2.300			24.400
03. Auflösungserträge aus Sonderposten	18.889,52	25.200	25.200	31.600	31.600	29.700
04. sonstige Transfererträge						
05. öffentlich-rechtliche Entgelte						
06. privatrechtliche Entgelte	862,00	600	600	600	600	600
07. Kostenerstattungen und Kostenumlagen		2.000				
08. Zinsen und ähnliche Finanzerträge		500	2.500	2.500	2.500	2.500
09. aktivierungsfähige Eigenleistungen						
10. Bestandsveränderungen						
11. sonstige ordentliche Erträge	12.954,32	10.300	10.600	10.600	10.600	10.600
12.= Summe ordentliche Erträge	650.440,21	676.800	798.400	789.100	807.400	845.300
Ordentliche Aufwendungen						
13. Personalaufwendungen						
14. Versorgungsaufwendungen						
15. Aufwendungen für Sach- und Dienstleistungen	15.212,97	38.100	29.500	21.200	21.200	21.200
16. Abschreibungen	57.511,97	73.800	73.600	82.000	84.100	87.600
17. Zinsen und ähnliche Aufwendungen		500	10.000	500	4.500	8.300
18. Transferaufwendungen	575.388,00	624.600	663.700	647.500	719.200	737.600
19. sonstige ordentliche Aufwendungen	17.654,51	16.900	17.000	17.000	17.000	17.000
20.= Summe ordentliche Aufwendungen	665.767,45	753.900	793.800	768.200	846.000	871.700
21. ordentliches Ergebnis	-15.327,24	-77.100	4.600	20.900	-38.600	-26.400
22. außerordentliche Erträge		0	11.700			
23. außerordentliche Aufwendungen						
24. außerordentliches Ergebnis		0	11.700			
25. Jahresergebnis	-15.327,24	-77.100	16.300	20.900	-38.600	-26.400
26. Summe der Jahresfehlbeträge aus Vorjahren gem. § 2 Abs. 6 KomHKVO						
Fortgeschriebenes Jahresergebnis	571.013,19	454.000	470.300	491.200	452.600	426.200

Das fortgeschriebene Jahresergebnis 2023 berücksichtigt bereits das vorläufige Ergebnis 2023 in Form eines Fehlbetrages in Höhe von ca. 117.000 €.

Finanzhaushalt

Einzahlungen und Auszahlungen	Ergebnis 2022	Ansatz 2023	Ansatz 2024	Ansatz 2025	Ansatz 2026	Ansatz 2027
Einzahlungen aus laufender Verwaltungstätigkeit						
01. Steuern und ähnliche Abgaben	630.543,93	638.200	757.200	743.800	762.100	777.500
02. Zuwendungen und allgemeine Umlagen	1.318,00		2.300			24.400
03. sonstige Transfereinzahlungen						
04. öffentlich-rechtliche Entgelte						
05. privatrechtliche Entgelte	862,00	600	600	600	600	600
06. Kostenerstattungen und Kostenumlagen		2.000				
07. Zinsen und ähnliche Einzahlungen		500	2.500	2.500	2.500	2.500
08. sonstige haushaltswirksame Einzahlungen	11.454,46	10.300	10.600	10.600	10.600	10.600
09. = Summe der Einzahlungen aus lfd. Verwaltungstätigkeit	644.178,39	651.600	773.200	757.500	775.800	815.600
Auszahlungen aus laufender Verwaltungstätigkeit						
10. Personalauszahlungen						
11. Versorgungsauszahlungen						
12. Auszahl. f. Sach- u. Dienstl. u. GVG	15.034,06	38.100	29.500	21.200	21.200	21.200
13. Zinsen und ähnliche Auszahlungen		500	10.000	500	4.500	8.300
14. Transferauszahlungen	576.359,00	624.600	663.700	647.500	719.200	737.600
15. sonstige haushaltswirksame Auszahlungen	19.326,58	16.900	17.000	17.000	17.000	17.000
16. = Summe der Auszahlungen aus lfd. Verwaltungstätigkeit	610.719,64	680.100	720.200	686.200	761.900	784.100
17. Saldo aus laufender Verwaltungstätigkeit	33.458,75	-28.500	53.000	71.300	13.900	31.500
Einzahlungen für Investitionstätigkeit						
18. Zuwendungen für Investitionstätigkeit						
19. Beiträge u.ä. Entgelte für Investitionstätigkeit			57.100			
20. Veräußerung von Sachvermögen	40.020,00		25.600			
21. Veräußerung von Finanzvermögensanlagen						
22. sonstige Investitionstätigkeit						
23. = Summe der Einzahlungen für Investitionstätigkeit	40.020,00		82.700			
Auszahlungen für Investitionstätigkeit						
24. Erwerb von Grundstücken und Gebäuden	40.020,00					
25. Baumaßnahmen	213.285,92	290.000	40.000		135.000	135.000
26. Erwerb von beweglichen Sachvermögen						
27. Erwerb von Finanzvermögensanlagen						
28. Aktivierbare Zuwendungen	2.000,00	10.000				
29. Sonstige Investitionstätigkeit						
30. = Summe der Auszahlungen für Investitionstätigkeit	255.305,92	300.000	40.000		135.000	135.000
31. Saldo aus Investitionstätigkeit	-215.285,92	-300.000	42.700		-135.000	-135.000
32. Finanzmittel-Überschuss/-Fehlbetrag	-181.827,17	-328.500	95.700	71.300	-121.100	-103.500
Ein-, Auszahlungen aus Finanzierungstätigkeit						
33. Einzahlungen; Aufnahme von Krediten und inneren Darlehen für Investitionstätigkeit					100.000	100.000
34. Auszahlungen; Tilgung von Krediten und Rückzahlung von inneren Darlehen für Investitionstätigkeit					4.000	8.000
35. Saldo aus Finanzierungstätigkeit					96.000	92.000
36. Finanzmittelveränderung (Summe der Zeilen 32 und 35)	-181.827,17	-328.500	95.700	71.300	-25.100	-11.500

Einzahlungen und Auszahlungen	Ergebnis 2022	Ansatz 2023	Ansatz 2024	Ansatz 2025	Ansatz 2026	Ansatz 2027
Nachrichtlich: voraussichtl. Bestand an Zahlungsmitteln am Anfang des Haushaltsjahres			-78.000	17.700	89.000	63.900
Nachrichtlich: voraussichtl. Bestand an Zahlungsmitteln am Ende des Haushaltsjahres			17.700	89.000	63.900	52.400

Der negative Anfangsbestand von 78.000 € zum 01.01.2024 wurde bereits aufgrund von (vorläufigen) investiven Haushaltsausgabenresten um 225.000 € reduziert.

Produkt-Nr.	P6.111000
Verantwortlicher	Frau Schult
Kurzbeschreibung	Tätigkeitsfeld der Gemeindeorgane sowie der sonstigen gemeindlichen Gremien nach Maßgabe der gesetzlichen Bestimmungen
Art der Aufgabe	Pflichtaufgabe/Freiwillige Aufgabe
Grundlagen	Rechtsnormen, Gremienbeschlüsse
Ziele	Gewährleistung einer bürgernahen Kommune
Zielgruppe	Rat und Verwaltung, Einwohnerinnen und Einwohner
Aufgabenerledigung	Hauptamt

Ergebnishaushalt Produkt Gemeindeorgane, Gremien (P6.111000)

Erträge und Aufwendungen	Ergebnis 2022	Ansatz 2023	Ansatz 2024	Ansatz 2025	Ansatz 2026	Ansatz 2027
Ordentliche Erträge						
01. Steuern und ähnliche Abgaben						
02. Zuwendungen u. allgem. Umlagen						
03. Auflösungserträge aus Sonderposten						
04. sonstige Transfererträge						
05. öffentlich-rechtliche Entgelte						
06. privatrechtliche Entgelte						
07. Kostenerstattungen und Kostenumlagen						
08. Zinsen und ähnliche Finanzerträge						
09. aktivierungsfähige Eigenleistungen						
10. Bestandsveränderungen						
11. sonstige ordentliche Erträge						
12. =Summe ordentliche Erträge						
Ordentliche Aufwendungen						
13. Personalaufwendungen						
14. Versorgungsaufwendungen						
15. Aufwendungen für Sach- und Dienstleistungen	470,40	500	500	500	500	500
16. Abschreibungen						
17. Zinsen und ähnliche Aufwendungen						
18. Transferaufwendungen						
19. sonstige ordentliche Aufwendungen	5.224,56	5.700	5.700	5.700	5.700	5.700
20. = Summe ordentliche Aufwendungen	5.694,96	6.200	6.200	6.200	6.200	6.200
21. ordentliches Ergebnis	-5.694,96	-6.200	-6.200	-6.200	-6.200	-6.200
22. außerordentliche Erträge						
23. außerordentliche Aufwendungen						
24. außerordentliches Ergebnis						
25. Jahresergebnis	-5.694,96	-6.200	-6.200	-6.200	-6.200	-6.200
26. Erträge aus internen Leistungsbeziehungen						
27. Aufwendungen aus internen Leistungsbeziehungen						
28. Saldo aus internen Leistungsbeziehungen						
29. Ergebnis unter Berücksichtigung der internen Leistungsbeziehungen	-5.694,96	-6.200	-6.200	-6.200	-6.200	-6.200

Produkt-Nr.	P6.111100.002
Verantwortlicher	Frau Schult
Kurzbeschreibung	Allgemeine Verwaltungstätigkeiten
Art der Aufgabe	Pflichtaufgabe/freiwillige Aufgabe
Grundlagen	Rechtsnormen, Gremienbeschlüsse
Ziele	Gewährleistung einer bürgernahen Verwaltung
Zielgruppe	Rat und Verwaltung, Einwohnerinnen und Einwohner
Aufgabenerledigung	Hauptamt

Ergebnishaushalt Produkt Zentrale Verwaltungsaufgaben (P6.111100.002)

Erträge und Aufwendungen	Ergebnis 2022	Ansatz 2023	Ansatz 2024	Ansatz 2025	Ansatz 2026	Ansatz 2027
Ordentliche Erträge						
01. Steuern und ähnliche Abgaben						
02. Zuwendungen u. allgem. Umlagen						
03. Auflösungserträge aus Sonderposten						
04. sonstige Transfererträge						
05. öffentlich-rechtliche Entgelte						
06. privatrechtliche Entgelte						
07. Kostenerstattungen und Kostenumlagen						
08. Zinsen und ähnliche Finanzerträge						
09. aktivierungsfähige Eigenleistungen						
10. Bestandsveränderungen						
11. sonstige ordentliche Erträge						
12. =Summe ordentliche Erträge						
Ordentliche Aufwendungen						
13. Personalaufwendungen						
14. Versorgungsaufwendungen						
15. Aufwendungen für Sach- und Dienstleistungen						
16. Abschreibungen						
17. Zinsen und ähnliche Aufwendungen						
18. Transferaufwendungen						
19. sonstige ordentliche Aufwendungen	274,83	400	500	500	500	500
20. = Summe ordentliche Aufwendungen	274,83	400	500	500	500	500
21. ordentliches Ergebnis	-274,83	-400	-500	-500	-500	-500
22. außerordentliche Erträge						
23. außerordentliche Aufwendungen						
24. außerordentliches Ergebnis						
25. Jahresergebnis	-274,83	-400	-500	-500	-500	-500
26. Erträge aus internen Leistungsbeziehungen						
27. Aufwendungen aus internen Leistungsbeziehungen						
28. Saldo aus internen Leistungsbeziehungen						
29. Ergebnis unter Berücksichtigung der internen Leistungsbeziehungen	-274,83	-400	-500	-500	-500	-500

Produkt-Nr.	P6.111200.001
Verantwortlicher	Frau Schult
Kurzbeschreibung	An- und Verkauf, Verpachtung sowie Bewirtschaftung und Unterhaltung sonstiger unbebauter eigener Grundstücke, Vergabe von sonstigen Rechten an sonstigen unbebauten eigenen Grundstücken
Art der Aufgabe	Freiwillige Aufgabe
Grundlagen	Rechtliche Rahmenbedingungen, Gremienbeschlüsse, vertragliche Regelungen
Ziele	Bodenbevorratung bzw. Abgabe unwirtschaftlicher Grundstücke, zweckentsprechende und vernünftige Bewirtschaftung der eigenen Grundstücke, sinnvolle Rechtevergabe an den sonstigen unbebauten eigenen Grundstücken
Zielgruppe	Vertragspartner der Samtgemeinde, Einwohnerinnen und Einwohner
Aufgabenerledigung	Hauptamt

Ergebnishaushalt Produkt Eigene Grundstücke (P6.111200.001)

Erträge und Aufwendungen	Ergebnis 2022	Ansatz 2023	Ansatz 2024	Ansatz 2025	Ansatz 2026	Ansatz 2027
Ordentliche Erträge						
01. Steuern und ähnliche Abgaben						
02. Zuwendungen u. allgem. Umlagen						
03. Auflösungserträge aus Sonderposten						
04. sonstige Transfererträge						
05. öffentlich-rechtliche Entgelte						
06. privatrechtliche Entgelte	624,00	600	600	600	600	600
07. Kostenerstattungen und Kostenumlagen						
08. Zinsen und ähnliche Finanzerträge						
09. aktivierungsfähige Eigenleistungen						
10. Bestandsveränderungen						
11. sonstige ordentliche Erträge						
12. =Summe ordentliche Erträge	624,00	600	600	600	600	600
Ordentliche Aufwendungen						
13. Personalaufwendungen						
14. Versorgungsaufwendungen						
15. Aufwendungen für Sach- und Dienstleistungen	216,69	300	300	300	300	300
16. Abschreibungen						
17. Zinsen und ähnliche Aufwendungen						
18. Transferaufwendungen						
19. sonstige ordentliche Aufwendungen						
20. = Summe ordentliche Aufwendungen	216,69	300	300	300	300	300
21. ordentliches Ergebnis	407,31	300	300	300	300	300
22. außerordentliche Erträge		0	11.700			
23. außerordentliche Aufwendungen						
24. außerordentliches Ergebnis		0	11.700			
25. Jahresergebnis	407,31	300	12.000	300	300	300
26. Erträge aus internen Leistungsbeziehungen						
27. Aufwendungen aus internen Leistungsbeziehungen						
28. Saldo aus internen Leistungsbeziehungen						
29. Ergebnis unter Berücksichtigung der internen Leistungsbeziehungen	407,31	300	12.000	300	300	300

Produkt-Nr.	P6.111200.002
Verantwortlicher	Frau Schult
Kurzbeschreibung	Anmietung und Anpachtung sowie anderweitige Nutzung, Bewirtschaftung und Unterhaltung unbebauter fremder Grundstücke.
Art der Aufgabe	Freiwillige Aufgabe
Grundlagen	Rechtliche Rahmenbedingungen, Gremienbeschlüsse, vertragliche Regelungen
Ziele	zweckentsprechende und vernünftige Bewirtschaftung und Unterhaltung der fremden Grundstücke
Zielgruppe	Vertragspartner der Samtgemeinde, Einwohnerinnen und Einwohner
Aufgabenerledigung	Hauptamt

Ergebnishaushalt Produkt Fremde Grundstücke (P6.111200.002)

Erträge und Aufwendungen	Ergebnis 2022	Ansatz 2023	Ansatz 2024	Ansatz 2025	Ansatz 2026	Ansatz 2027
Ordentliche Erträge						
01. Steuern und ähnliche Abgaben						
02. Zuwendungen u. allgem. Umlagen						
03. Auflösungserträge aus Sonderposten						
04. sonstige Transfererträge						
05. öffentlich-rechtliche Entgelte						
06. privatrechtliche Entgelte						
07. Kostenerstattungen und Kostenumlagen						
08. Zinsen und ähnliche Finanzerträge						
09. aktivierungsfähige Eigenleistungen						
10. Bestandsveränderungen						
11. sonstige ordentliche Erträge						
12. =Summe ordentliche Erträge						
Ordentliche Aufwendungen						
13. Personalaufwendungen						
14. Versorgungsaufwendungen						
15. Aufwendungen für Sach- und Dienstleistungen		0	0	0	0	0
16. Abschreibungen	2.222,00	3.400	800	500	0	0
17. Zinsen und ähnliche Aufwendungen						
18. Transferaufwendungen						
19. sonstige ordentliche Aufwendungen						
20. = Summe ordentliche Aufwendungen	2.222,00	3.400	800	500	0	0
21. ordentliches Ergebnis	-2.222,00	-3.400	-800	-500	0	0
22. außerordentliche Erträge						
23. außerordentliche Aufwendungen						
24. außerordentliches Ergebnis						
25. Jahresergebnis	-2.222,00	-3.400	-800	-500	0	0
26. Erträge aus internen Leistungsbeziehungen						
27. Aufwendungen aus internen Leistungsbeziehungen						
28. Saldo aus internen Leistungsbeziehungen						
29. Ergebnis unter Berücksichtigung der internen Leistungsbeziehungen	-2.222,00	-3.400	-800	-500	0	0

Produkt-Nr.	P6.111300
Verantwortlicher	Herr Bühning
Kurzbeschreibung	Aufstellung und Ausführung des Haushaltsplanes, Buchhaltung, Gewährung von Stundungen, Niederschlagungen, Erlassen, Kosten- und Leistungsrechnung, Aufstellung der Jahresrechnung
Art der Aufgabe	Pflichtaufgabe
Grundlagen	Rechtsnormen
Ziele	Sicherung einer geordneten Finanzwirtschaft, Erfüllung der gesetzlichen Vorgaben, sparsames und wirtschaftliches Verwaltungshandeln
Zielgruppe	Rat und Verwaltung
Aufgabenerledigung	Amt für Finanzwesen

Ergebnishaushalt Produkt Finanzverwaltung (P6.111300)

Erträge und Aufwendungen	Ergebnis 2022	Ansatz 2023	Ansatz 2024	Ansatz 2025	Ansatz 2026	Ansatz 2027
Ordentliche Erträge						
01. Steuern und ähnliche Abgaben						
02. Zuwendungen u. allgem. Umlagen						
03. Auflösungserträge aus Sonderposten						
04. sonstige Transfererträge						
05. öffentlich-rechtliche Entgelte						
06. privatrechtliche Entgelte						
07. Kostenerstattungen und Kostenumlagen						
08. Zinsen und ähnliche Finanzerträge						
09. aktivierungsfähige Eigenleistungen						
10. Bestandsveränderungen						
11. sonstige ordentliche Erträge	309,45	100	100	100	100	100
12. =Summe ordentliche Erträge	309,45	100	100	100	100	100
Ordentliche Aufwendungen						
13. Personalaufwendungen						
14. Versorgungsaufwendungen						
15. Aufwendungen für Sach- und Dienstleistungen						
16. Abschreibungen	50,45					
17. Zinsen und ähnliche Aufwendungen						
18. Transferaufwendungen						
19. sonstige ordentliche Aufwendungen	1.011,95	1.000	1.000	1.000	1.000	1.000
20. = Summe ordentliche Aufwendungen	1.062,40	1.000	1.000	1.000	1.000	1.000
21. ordentliches Ergebnis	-752,95	-900	-900	-900	-900	-900
22. außerordentliche Erträge						
23. außerordentliche Aufwendungen						
24. außerordentliches Ergebnis						
25. Jahresergebnis	-752,95	-900	-900	-900	-900	-900
26. Erträge aus internen Leistungsbeziehungen						
27. Aufwendungen aus internen Leistungsbeziehungen						
28. Saldo aus internen Leistungsbeziehungen						
29. Ergebnis unter Berücksichtigung der internen Leistungsbeziehungen	-752,95	-900	-900	-900	-900	-900

Produkt-Nr.	P6.126000
Verantwortlicher	Herr Allhorn
Kurzbeschreibung	Zuschuss an die Wehrkasse der Freiwilligen Ortsfeuerwehr der Gemeinde Quernheim
Art der Aufgabe	Freiwillige Aufgabe
Grundlagen	Gremienbeschlüsse
Ziele	Förderung der Ortsfeuerwehren
Zielgruppe	Ortsfeuerwehr
Aufgabenerledigung	Ordnungs- und Sozialamt

Ergebnishaushalt Produkt Zuschuss an die Wehrkasse (P6.126000)

Erträge und Aufwendungen	Ergebnis 2022	Ansatz 2023	Ansatz 2024	Ansatz 2025	Ansatz 2026	Ansatz 2027
Ordentliche Erträge						
01. Steuern und ähnliche Abgaben						
02. Zuwendungen u. allgem. Umlagen						
03. Auflösungserträge aus Sonderposten						
04. sonstige Transfererträge						
05. öffentlich-rechtliche Entgelte						
06. privatrechtliche Entgelte						
07. Kostenerstattungen und Kostenumlagen						
08. Zinsen und ähnliche Finanzerträge						
09. aktivierungsfähige Eigenleistungen						
10. Bestandsveränderungen						
11. sonstige ordentliche Erträge						
12. =Summe ordentliche Erträge						
Ordentliche Aufwendungen						
13. Personalaufwendungen						
14. Versorgungsaufwendungen						
15. Aufwendungen für Sach- und Dienstleistungen			300			
16. Abschreibungen						
17. Zinsen und ähnliche Aufwendungen						
18. Transferaufwendungen	250,00	300	300	300	300	300
19. sonstige ordentliche Aufwendungen						
20. = Summe ordentliche Aufwendungen	250,00	300	600	300	300	300
21. ordentliches Ergebnis	-250,00	-300	-600	-300	-300	-300
22. außerordentliche Erträge						
23. außerordentliche Aufwendungen						
24. außerordentliches Ergebnis						
25. Jahresergebnis	-250,00	-300	-600	-300	-300	-300
26. Erträge aus internen Leistungsbeziehungen						
27. Aufwendungen aus internen Leistungsbeziehungen						
28. Saldo aus internen Leistungsbeziehungen						
29. Ergebnis unter Berücksichtigung der internen Leistungsbeziehungen	-250,00	-300	-600	-300	-300	-300

Produkt-Nr.	P6.281000
Verantwortlicher	Frau Schult
Kurzbeschreibung	Alle Maßnahmen zur Förderung der Heimat-, Kultur- und Brauchtumspflege
Art der Aufgabe	Freiwillige Aufgabe
Grundlagen	Gremienbeschlüsse
Ziele	Förderung der Heimatpflege im Allgemeinen oder im Fokus geplanter bzw. vorhandener Einrichtungen
Zielgruppe	Einwohnerinnen und Einwohner, Allgemeinheit
Aufgabenerledigung	Hauptamt

Ergebnishaushalt Produkt Einrichtungen Heimat- und Kulturpflege (P6.281000)

Erträge und Aufwendungen	Ergebnis 2022	Ansatz 2023	Ansatz 2024	Ansatz 2025	Ansatz 2026	Ansatz 2027
Ordentliche Erträge						
01. Steuern und ähnliche Abgaben						
02. Zuwendungen u. allgem. Umlagen						
03. Auflösungserträge aus Sonderposten						
04. sonstige Transfererträge						
05. öffentlich-rechtliche Entgelte						
06. privatrechtliche Entgelte	238,00					
07. Kostenerstattungen und Kostenumlagen						
08. Zinsen und ähnliche Finanzerträge						
09. aktivierungsfähige Eigenleistungen						
10. Bestandsveränderungen						
11. sonstige ordentliche Erträge						
12. =Summe ordentliche Erträge	238,00					
Ordentliche Aufwendungen						
13. Personalaufwendungen						
14. Versorgungsaufwendungen						
15. Aufwendungen für Sach- und Dienstleistungen	2.299,17	2.000	0	0	0	0
16. Abschreibungen						
17. Zinsen und ähnliche Aufwendungen						
18. Transferaufwendungen	200,00	200	3.200	3.200	3.200	3.200
19. sonstige ordentliche Aufwendungen						
20. = Summe ordentliche Aufwendungen	2.499,17	2.200	3.200	3.200	3.200	3.200
21. ordentliches Ergebnis	-2.261,17	-2.200	-3.200	-3.200	-3.200	-3.200
22. außerordentliche Erträge						
23. außerordentliche Aufwendungen						
24. außerordentliches Ergebnis						
25. Jahresergebnis	-2.261,17	-2.200	-3.200	-3.200	-3.200	-3.200
26. Erträge aus internen Leistungsbeziehungen						
27. Aufwendungen aus internen Leistungsbeziehungen						
28. Saldo aus internen Leistungsbeziehungen						
29. Ergebnis unter Berücksichtigung der internen Leistungsbeziehungen	-2.261,17	-2.200	-3.200	-3.200	-3.200	-3.200

Produkt-Nr.	P6.351700
Verantwortlicher	Herr Allhorn
Kurzbeschreibung	Förderung sozialer Einrichtungen
Art der Aufgabe	Freiwillige Aufgabe
Grundlagen	Gremienbeschlüsse
Ziele	Soziale Hilfestellungen, Seniorenarbeit
Zielgruppe	Einwohnerinnen und Einwohner, Allgemeinheit
Aufgabenerledigung	Ordnungs- und Sozialamt

Ergebnishaushalt Produkt Sonstige soziale Angelegenheiten (P6.351700)

Erträge und Aufwendungen	Ergebnis 2022	Ansatz 2023	Ansatz 2024	Ansatz 2025	Ansatz 2026	Ansatz 2027
Ordentliche Erträge						
01. Steuern und ähnliche Abgaben						
02. Zuwendungen u. allgem. Umlagen						
03. Auflösungserträge aus Sonderposten						
04. sonstige Transfererträge						
05. öffentlich-rechtliche Entgelte						
06. privatrechtliche Entgelte						
07. Kostenerstattungen und Kostenumlagen						
08. Zinsen und ähnliche Finanzerträge						
09. aktivierungsfähige Eigenleistungen						
10. Bestandsveränderungen						
11. sonstige ordentliche Erträge						
12. =Summe ordentliche Erträge						
Ordentliche Aufwendungen						
13. Personalaufwendungen						
14. Versorgungsaufwendungen						
15. Aufwendungen für Sach- und Dienstleistungen						
16. Abschreibungen						
17. Zinsen und ähnliche Aufwendungen						
18. Transferaufwendungen	525,00	600	600	600	600	600
19. sonstige ordentliche Aufwendungen						
20. = Summe ordentliche Aufwendungen	525,00	600	600	600	600	600
21. ordentliches Ergebnis	-525,00	-600	-600	-600	-600	-600
22. außerordentliche Erträge						
23. außerordentliche Aufwendungen						
24. außerordentliches Ergebnis						
25. Jahresergebnis	-525,00	-600	-600	-600	-600	-600
26. Erträge aus internen Leistungsbeziehungen						
27. Aufwendungen aus internen Leistungsbeziehungen						
28. Saldo aus internen Leistungsbeziehungen						
29. Ergebnis unter Berücksichtigung der internen Leistungsbeziehungen	-525,00	-600	-600	-600	-600	-600

Produkt-Nr.	P6.366000
Verantwortlicher	Herr Mentrup
Kurzbeschreibung	Bau und Unterhaltung von Kinderspielplätzen
Art der Aufgabe	Pflichtaufgabe
Grundlagen	Gremienbeschlüsse, Rechtsnormen
Ziele	Förderung der körperlichen, geistigen und sozialen Entwicklung von Kindern verschiedener Altersgruppen
Zielgruppe	Kinder bis 14 Jahre
Aufgabenerledigung	Bauamt

Ergebnishaushalt Produkt Kinderspielplätze (P6.366000)

Erträge und Aufwendungen	Ergebnis 2022	Ansatz 2023	Ansatz 2024	Ansatz 2025	Ansatz 2026	Ansatz 2027
Ordentliche Erträge						
01. Steuern und ähnliche Abgaben						
02. Zuwendungen u. allgem. Umlagen						
03. Auflösungserträge aus Sonderposten						
04. sonstige Transfererträge						
05. öffentlich-rechtliche Entgelte						
06. privatrechtliche Entgelte						
07. Kostenerstattungen und Kostenumlagen						
08. Zinsen und ähnliche Finanzerträge						
09. aktivierungsfähige Eigenleistungen						
10. Bestandsveränderungen						
11. sonstige ordentliche Erträge						
12. =Summe ordentliche Erträge						
Ordentliche Aufwendungen						
13. Personalaufwendungen						
14. Versorgungsaufwendungen						
15. Aufwendungen für Sach- und Dienstleistungen	280,35	2.000	2.000	2.000	2.000	2.000
16. Abschreibungen	1.515,56	2.200	1.900	1.900	1.800	1.600
17. Zinsen und ähnliche Aufwendungen						
18. Transferaufwendungen						
19. sonstige ordentliche Aufwendungen	1.291,90	1.000	1.000	1.000	1.000	1.000
20. = Summe ordentliche Aufwendungen	3.087,81	5.200	4.900	4.900	4.800	4.600
21. ordentliches Ergebnis	-3.087,81	-5.200	-4.900	-4.900	-4.800	-4.600
22. außerordentliche Erträge						
23. außerordentliche Aufwendungen						
24. außerordentliches Ergebnis						
25. Jahresergebnis	-3.087,81	-5.200	-4.900	-4.900	-4.800	-4.600
26. Erträge aus internen Leistungsbeziehungen						
27. Aufwendungen aus internen Leistungsbeziehungen						
28. Saldo aus internen Leistungsbeziehungen						
29. Ergebnis unter Berücksichtigung der internen Leistungsbeziehungen	-3.087,81	-5.200	-4.900	-4.900	-4.800	-4.600

Produkt-Nr.	P6.414000
Verantwortlicher	Frau Schult
Kurzbeschreibung	Zuschuss an das Deutsche Rote Kreuz
Art der Aufgabe	Freiwillige Aufgabe
Grundlagen	Gremienbeschlüsse, Rechtsnormen
Ziele	Finanzielle Unterstützung des DRK
Zielgruppe	DRK
Aufgabenerledigung	Hauptamt

Ergebnishaushalt Produkt Zuschuss an DRK-Ortsverein (P6.414000)

Erträge und Aufwendungen	Ergebnis 2022	Ansatz 2023	Ansatz 2024	Ansatz 2025	Ansatz 2026	Ansatz 2027
Ordentliche Erträge						
01. Steuern und ähnliche Abgaben						
02. Zuwendungen u. allgem. Umlagen						
03. Auflösungserträge aus Sonderposten						
04. sonstige Transfererträge						
05. öffentlich-rechtliche Entgelte						
06. privatrechtliche Entgelte						
07. Kostenerstattungen und Kostenumlagen						
08. Zinsen und ähnliche Finanzerträge						
09. aktivierungsfähige Eigenleistungen						
10. Bestandsveränderungen						
11. sonstige ordentliche Erträge						
12. =Summe ordentliche Erträge						
Ordentliche Aufwendungen						
13. Personalaufwendungen						
14. Versorgungsaufwendungen						
15. Aufwendungen für Sach- und Dienstleistungen						
16. Abschreibungen						
17. Zinsen und ähnliche Aufwendungen						
18. Transferaufwendungen	100,00	100	100	100	100	100
19. sonstige ordentliche Aufwendungen						
20. = Summe ordentliche Aufwendungen	100,00	100	100	100	100	100
21. ordentliches Ergebnis	-100,00	-100	-100	-100	-100	-100
22. außerordentliche Erträge						
23. außerordentliche Aufwendungen						
24. außerordentliches Ergebnis						
25. Jahresergebnis	-100,00	-100	-100	-100	-100	-100
26. Erträge aus internen Leistungsbeziehungen						
27. Aufwendungen aus internen Leistungsbeziehungen						
28. Saldo aus internen Leistungsbeziehungen						
29. Ergebnis unter Berücksichtigung der internen Leistungsbeziehungen	-100,00	-100	-100	-100	-100	-100

Produkt-Nr.	P6.421000
Verantwortlicher	Frau Schult
Kurzbeschreibung	Allgemeine Förderung und Verwaltung der Angelegenheiten des Sports
Art der Aufgabe	Freiwillige Aufgabe
Grundlagen	Gremienbeschlüsse
Ziele	Förderung sportlicher Aktivitäten
Zielgruppe	Sportvereine/-Gruppen, Allgemeinheit
Aufgabenerledigung	Hauptamt

Ergebnishaushalt Produkt Förderung des Sports (P6.421000)

Erträge und Aufwendungen	Ergebnis 2022	Ansatz 2023	Ansatz 2024	Ansatz 2025	Ansatz 2026	Ansatz 2027
Ordentliche Erträge						
01. Steuern und ähnliche Abgaben						
02. Zuwendungen u. allgem. Umlagen						
03. Auflösungserträge aus Sonderposten						
04. sonstige Transfererträge						
05. öffentlich-rechtliche Entgelte						
06. privatrechtliche Entgelte						
07. Kostenerstattungen und Kostenumlagen						
08. Zinsen und ähnliche Finanzerträge						
09. aktivierungsfähige Eigenleistungen						
10. Bestandsveränderungen						
11. sonstige ordentliche Erträge						
12. =Summe ordentliche Erträge						
Ordentliche Aufwendungen						
13. Personalaufwendungen						
14. Versorgungsaufwendungen						
15. Aufwendungen für Sach- und Dienstleistungen						
16. Abschreibungen						
17. Zinsen und ähnliche Aufwendungen						
18. Transferaufwendungen	350,00	400	400	400	400	400
19. sonstige ordentliche Aufwendungen						
20. = Summe ordentliche Aufwendungen	350,00	400	400	400	400	400
21. ordentliches Ergebnis	-350,00	-400	-400	-400	-400	-400
22. außerordentliche Erträge						
23. außerordentliche Aufwendungen						
24. außerordentliches Ergebnis						
25. Jahresergebnis	-350,00	-400	-400	-400	-400	-400
26. Erträge aus internen Leistungsbeziehungen						
27. Aufwendungen aus internen Leistungsbeziehungen						
28. Saldo aus internen Leistungsbeziehungen						
29. Ergebnis unter Berücksichtigung der internen Leistungsbeziehungen	-350,00	-400	-400	-400	-400	-400

Produkt-Nr.	P6.511000.001
Verantwortlicher	Herr Mentrup
Kurzbeschreibung	Aufstellung und Änderung der Bebauungspläne, Mitwirkung bei Planungen Dritter
Art der Aufgabe	Pflichtaufgabe
Grundlagen	Rechtsnormen, Gremienbeschlüsse, vertragliche Regelungen
Ziele	Bedarfsgerechte Bereitstellung von Bau- und Freiflächen zur nachhaltigen Entwicklung der Gemeinde
Zielgruppe	Einwohnerinnen und Einwohner, Allgemeinheit, Vertragspartner
Aufgabenerledigung	Bauamt

Ergebnishaushalt Produkt Bauleitplanung (P6.511000.001)

Erträge und Aufwendungen	Ergebnis 2022	Ansatz 2023	Ansatz 2024	Ansatz 2025	Ansatz 2026	Ansatz 2027
Ordentliche Erträge						
01. Steuern und ähnliche Abgaben						
02. Zuwendungen u. allgem. Umlagen						
03. Auflösungserträge aus Sonderposten						
04. sonstige Transfererträge						
05. öffentlich-rechtliche Entgelte						
06. privatrechtliche Entgelte						
07. Kostenerstattungen und Kostenumlagen		2.000				
08. Zinsen und ähnliche Finanzerträge						
09. aktivierungsfähige Eigenleistungen						
10. Bestandsveränderungen						
11. sonstige ordentliche Erträge						
12. =Summe ordentliche Erträge		2.000				
Ordentliche Aufwendungen						
13. Personalaufwendungen						
14. Versorgungsaufwendungen						
15. Aufwendungen für Sach- und Dienstleistungen		17.000	8.000	0	0	0
16. Abschreibungen						
17. Zinsen und ähnliche Aufwendungen						
18. Transferaufwendungen						
19. sonstige ordentliche Aufwendungen						
20. = Summe ordentliche Aufwendungen		17.000	8.000	0	0	0
21. ordentliches Ergebnis		-15.000	-8.000	0	0	0
22. außerordentliche Erträge						
23. außerordentliche Aufwendungen						
24. außerordentliches Ergebnis						
25. Jahresergebnis		-15.000	-8.000	0	0	0
26. Erträge aus internen Leistungsbeziehungen						
27. Aufwendungen aus internen Leistungsbeziehungen						
28. Saldo aus internen Leistungsbeziehungen						
29. Ergebnis unter Berücksichtigung der internen Leistungsbeziehungen		-15.000	-8.000	0	0	0

Produkt-Nr.	P6.531000
Verantwortlicher	Herr Mentrup
Kurzbeschreibung	Konzessions- und Akzeptanzabgaben
Art der Aufgabe	Freiwillige Aufgabe
Grundlagen	Verträge, Rechtsnormen, Gremienbeschlüsse
Ziele	Sicherung der Versorgung
Zielgruppe	Versorgungsunternehmen, Einwohnerinnen und Einwohner
Aufgabenerledigung	Bauamt

Ergebnishaushalt Produkt Elektrizitätsversorgung (P6.531000)

Erträge und Aufwendungen	Ergebnis 2022	Ansatz 2023	Ansatz 2024	Ansatz 2025	Ansatz 2026	Ansatz 2027
Ordentliche Erträge						
01. Steuern und ähnliche Abgaben						
02. Zuwendungen u. allgem. Umlagen			2.300			24.400
03. Auflösungserträge aus Sonderposten						
04. sonstige Transfererträge						
05. öffentlich-rechtliche Entgelte						
06. privatrechtliche Entgelte						
07. Kostenerstattungen und Kostenumlagen						
08. Zinsen und ähnliche Finanzerträge						
09. aktivierungsfähige Eigenleistungen						
10. Bestandsveränderungen						
11. sonstige ordentliche Erträge	9.465,40	9.000	9.000	9.000	9.000	9.000
12. =Summe ordentliche Erträge	9.465,40	9.000	11.300	9.000	9.000	33.400
Ordentliche Aufwendungen						
13. Personalaufwendungen						
14. Versorgungsaufwendungen						
15. Aufwendungen für Sach- und Dienstleistungen						
16. Abschreibungen						
17. Zinsen und ähnliche Aufwendungen						
18. Transferaufwendungen						
19. sonstige ordentliche Aufwendungen						
20. = Summe ordentliche Aufwendungen						
21. ordentliches Ergebnis	9.465,40	9.000	11.300	9.000	9.000	33.400
22. außerordentliche Erträge						
23. außerordentliche Aufwendungen						
24. außerordentliches Ergebnis						
25. Jahresergebnis	9.465,40	9.000	11.300	9.000	9.000	33.400
26. Erträge aus internen Leistungsbeziehungen						
27. Aufwendungen aus internen Leistungsbeziehungen						
28. Saldo aus internen Leistungsbeziehungen						
29. Ergebnis unter Berücksichtigung der internen Leistungsbeziehungen	9.465,40	9.000	11.300	9.000	9.000	33.400

Produkt-Nr.	P6.532000
Verantwortlicher	Herr Mentrup
Kurzbeschreibung	Konzessionsabgaben
Art der Aufgabe	Freiwillige Aufgabe
Grundlagen	Verträge, Rechtsnormen, Gremienbeschlüsse
Ziele	Sicherung der Versorgung
Zielgruppe	Versorgungsunternehmen, Einwohnerinnen und Einwohner
Aufgabenerledigung	Bauamt

Ergebnishaushalt Produkt Gasversorgung (P6.532000)

Erträge und Aufwendungen	Ergebnis 2022	Ansatz 2023	Ansatz 2024	Ansatz 2025	Ansatz 2026	Ansatz 2027
Ordentliche Erträge						
01. Steuern und ähnliche Abgaben						
02. Zuwendungen u. allgem. Umlagen						
03. Auflösungserträge aus Sonderposten						
04. sonstige Transfererträge						
05. öffentlich-rechtliche Entgelte						
06. privatrechtliche Entgelte						
07. Kostenerstattungen und Kostenumlagen						
08. Zinsen und ähnliche Finanzerträge						
09. aktivierungsfähige Eigenleistungen						
10. Bestandsveränderungen						
11. sonstige ordentliche Erträge	1.716,56	1.200	1.500	1.500	1.500	1.500
12. =Summe ordentliche Erträge	1.716,56	1.200	1.500	1.500	1.500	1.500
Ordentliche Aufwendungen						
13. Personalaufwendungen						
14. Versorgungsaufwendungen						
15. Aufwendungen für Sach- und Dienstleistungen						
16. Abschreibungen						
17. Zinsen und ähnliche Aufwendungen						
18. Transferaufwendungen						
19. sonstige ordentliche Aufwendungen						
20. = Summe ordentliche Aufwendungen						
21. ordentliches Ergebnis	1.716,56	1.200	1.500	1.500	1.500	1.500
22. außerordentliche Erträge						
23. außerordentliche Aufwendungen						
24. außerordentliches Ergebnis						
25. Jahresergebnis	1.716,56	1.200	1.500	1.500	1.500	1.500
26. Erträge aus internen Leistungsbeziehungen						
27. Aufwendungen aus internen Leistungsbeziehungen						
28. Saldo aus internen Leistungsbeziehungen						
29. Ergebnis unter Berücksichtigung der internen Leistungsbeziehungen	1.716,56	1.200	1.500	1.500	1.500	1.500

Produkt-Nr.	P6.541000
Verantwortlicher	Herr Mentrup
Kurzbeschreibung	Bau und Unterhaltung von öffentlichen Straßen, Wegen, Gräben und Plätzen
Art der Aufgabe	Pflichtaufgabe
Grundlagen	Rechtsnormen, Gremienbeschlüsse
Ziele	Erschließung und Sicherstellung der Infrastruktur.
Zielgruppe	Alle Benutzer der gemeindlichen Straßen
Aufgabenerledigung	Bauamt

Ergebnishaushalt Produkt Gemeindestraßen (P6.541000)

Erträge und Aufwendungen	Ergebnis 2022	Ansatz 2023	Ansatz 2024	Ansatz 2025	Ansatz 2026	Ansatz 2027
Ordentliche Erträge						
01. Steuern und ähnliche Abgaben						
02. Zuwendungen u. allgem. Umlagen						
03. Auflösungserträge aus Sonderposten	18.602,52	25.000	25.100	31.600	31.600	29.700
04. sonstige Transfererträge						
05. öffentlich-rechtliche Entgelte						
06. privatrechtliche Entgelte						
07. Kostenerstattungen und Kostenumlagen						
08. Zinsen und ähnliche Finanzerträge						
09. aktivierungsfähige Eigenleistungen						
10. Bestandsveränderungen						
11. sonstige ordentliche Erträge	474,91					
12. =Summe ordentliche Erträge	19.077,43	25.000	25.100	31.600	31.600	29.700
Ordentliche Aufwendungen						
13. Personalaufwendungen						
14. Versorgungsaufwendungen						
15. Aufwendungen für Sach- und Dienstleistungen	11.858,97	15.900	18.000	18.000	18.000	18.000
16. Abschreibungen	51.926,49	67.400	70.100	78.800	81.500	85.200
17. Zinsen und ähnliche Aufwendungen						
18. Transferaufwendungen						
19. sonstige ordentliche Aufwendungen	9.851,27	8.800	8.800	8.800	8.800	8.800
20. = Summe ordentliche Aufwendungen	73.636,73	92.100	96.900	105.600	108.300	112.000
21. ordentliches Ergebnis	-54.559,30	-67.100	-71.800	-74.000	-76.700	-82.300
22. außerordentliche Erträge						
23. außerordentliche Aufwendungen						
24. außerordentliches Ergebnis						
25. Jahresergebnis	-54.559,30	-67.100	-71.800	-74.000	-76.700	-82.300
26. Erträge aus internen Leistungsbeziehungen						
27. Aufwendungen aus internen Leistungsbeziehungen						
28. Saldo aus internen Leistungsbeziehungen						
29. Ergebnis unter Berücksichtigung der internen Leistungsbeziehungen	-54.559,30	-67.100	-71.800	-74.000	-76.700	-82.300

Produkt-Nr.	P6.551000
Verantwortlicher	Herr Mentrup
Kurzbeschreibung	Bau und Unterhaltung von öffentlichen Grün- und Parkanlagen
Art der Aufgabe	Freiwillige Aufgabe
Grundlagen	Gremienbeschlüsse, Rechtsnormen
Ziele	Imagesicherung für die Kommune
Zielgruppe	Einwohnerinnen und Einwohner, Allgemeinheit
Aufgabenerledigung	Bauamt

Ergebnishaushalt Produkt Öffentliche Grünanlagen (P6.551000)

Erträge und Aufwendungen	Ergebnis 2022	Ansatz 2023	Ansatz 2024	Ansatz 2025	Ansatz 2026	Ansatz 2027
Ordentliche Erträge						
01. Steuern und ähnliche Abgaben						
02. Zuwendungen u. allgem. Umlagen						
03. Auflösungserträge aus Sonderposten						
04. sonstige Transfererträge						
05. öffentlich-rechtliche Entgelte						
06. privatrechtliche Entgelte						
07. Kostenerstattungen und Kostenumlagen						
08. Zinsen und ähnliche Finanzerträge						
09. aktivierungsfähige Eigenleistungen						
10. Bestandsveränderungen						
11. sonstige ordentliche Erträge						
12. =Summe ordentliche Erträge						
Ordentliche Aufwendungen						
13. Personalaufwendungen						
14. Versorgungsaufwendungen						
15. Aufwendungen für Sach- und Dienstleistungen	87,39	400	400	400	400	400
16. Abschreibungen	750,00	800	800	800	800	800
17. Zinsen und ähnliche Aufwendungen						
18. Transferaufwendungen						
19. sonstige ordentliche Aufwendungen						
20. = Summe ordentliche Aufwendungen	837,39	1.200	1.200	1.200	1.200	1.200
21. ordentliches Ergebnis	-837,39	-1.200	-1.200	-1.200	-1.200	-1.200
22. außerordentliche Erträge						
23. außerordentliche Aufwendungen						
24. außerordentliches Ergebnis						
25. Jahresergebnis	-837,39	-1.200	-1.200	-1.200	-1.200	-1.200
26. Erträge aus internen Leistungsbeziehungen						
27. Aufwendungen aus internen Leistungsbeziehungen						
28. Saldo aus internen Leistungsbeziehungen						
29. Ergebnis unter Berücksichtigung der internen Leistungsbeziehungen	-837,39	-1.200	-1.200	-1.200	-1.200	-1.200

Produkt-Nr.	P6.553000
Verantwortlicher	Herr Bühning
Kurzbeschreibung	Pflege und Unterhaltung der Ehrenmale
Art der Aufgabe	Freiwillige Aufgabe
Grundlagen	Rechtsnormen, Gremienbeschlüsse
Ziele	Erhaltung der Anlagen in einem würdigen Zustand auf unbegrenzte Zeit
Zielgruppe	Einwohnerinnen und Einwohner, Allgemeinheit
Aufgabenerledigung	Amt für Finanzwesen

Ergebnishaushalt Produkt Ehrenmale (P6.553000)

Erträge und Aufwendungen	Ergebnis 2022	Ansatz 2023	Ansatz 2024	Ansatz 2025	Ansatz 2026	Ansatz 2027
Ordentliche Erträge						
01. Steuern und ähnliche Abgaben						
02. Zuwendungen u. allgem. Umlagen						
03. Auflösungserträge aus Sonderposten						
04. sonstige Transfererträge						
05. öffentlich-rechtliche Entgelte						
06. privatrechtliche Entgelte						
07. Kostenerstattungen und Kostenumlagen						
08. Zinsen und ähnliche Finanzerträge						
09. aktivierungsfähige Eigenleistungen						
10. Bestandsveränderungen						
11. sonstige ordentliche Erträge						
12. =Summe ordentliche Erträge						
Ordentliche Aufwendungen						
13. Personalaufwendungen						
14. Versorgungsaufwendungen						
15. Aufwendungen für Sach- und Dienstleistungen						
16. Abschreibungen						
17. Zinsen und ähnliche Aufwendungen						
18. Transferaufwendungen	100,00	100	100	100	100	100
19. sonstige ordentliche Aufwendungen						
20. = Summe ordentliche Aufwendungen	100,00	100	100	100	100	100
21. ordentliches Ergebnis	-100,00	-100	-100	-100	-100	-100
22. außerordentliche Erträge						
23. außerordentliche Aufwendungen						
24. außerordentliches Ergebnis						
25. Jahresergebnis	-100,00	-100	-100	-100	-100	-100
26. Erträge aus internen Leistungsbeziehungen						
27. Aufwendungen aus internen Leistungsbeziehungen						
28. Saldo aus internen Leistungsbeziehungen						
29. Ergebnis unter Berücksichtigung der internen Leistungsbeziehungen	-100,00	-100	-100	-100	-100	-100

Produkt-Nr.	P6.611000
Verantwortlicher	Herr Bühning
Kurzbeschreibung	Veranlagung, Festsetzung und Abwicklung der Grund-, Gewerbe-, Hunde-, Vergnügungs- und Zweitwohnungsteuer. Abwicklung des Kommunalen Finanzausgleiches.
Art der Aufgabe	Pflichtaufgabe
Grundlagen	Rechtsnormen, Gremienbeschlüsse
Ziele	Sicherung einer geordneten Haushalts- und Finanzwirtschaft
Zielgruppe	Rat und Verwaltung, Steuerpflichtige, andere Behörden
Aufgabenerledigung	Amt für Finanzwesen

Ergebnishaushalt Produkt Steuern, Finanzaufweisungen und Umlagen (P6.611000)

Erträge und Aufwendungen	Ergebnis 2022	Ansatz 2023	Ansatz 2024	Ansatz 2025	Ansatz 2026	Ansatz 2027
Ordentliche Erträge						
01. Steuern und ähnliche Abgaben	616.416,37	638.200	757.200	743.800	762.100	777.500
02. Zuwendungen u. allgem. Umlagen	1.318,00					
03. Auflösungserträge aus Sonderposten	287,00	200	100	0	0	0
04. sonstige Transfererträge						
05. öffentlich-rechtliche Entgelte						
06. privatrechtliche Entgelte						
07. Kostenerstattungen und Kostenumlagen						
08. Zinsen und ähnliche Finanzerträge		500	500	500	500	500
09. aktivierungsfähige Eigenleistungen						
10. Bestandsveränderungen						
11. sonstige ordentliche Erträge	988,00					
12. =Summe ordentliche Erträge	619.009,37	638.900	757.800	744.300	762.600	778.000
Ordentliche Aufwendungen						
13. Personalaufwendungen						
14. Versorgungsaufwendungen						
15. Aufwendungen für Sach- und Dienstleistungen						
16. Abschreibungen	1.047,47					
17. Zinsen und ähnliche Aufwendungen		500	10.000	500	500	500
18. Transferaufwendungen	573.863,00	622.900	659.000	642.800	714.500	732.900
19. sonstige ordentliche Aufwendungen						
20. = Summe ordentliche Aufwendungen	574.910,47	623.400	669.000	643.300	715.000	733.400
21. ordentliches Ergebnis	44.098,90	15.500	88.800	101.000	47.600	44.600
22. außerordentliche Erträge						
23. außerordentliche Aufwendungen						
24. außerordentliches Ergebnis						
25. Jahresergebnis	44.098,90	15.500	88.800	101.000	47.600	44.600
26. Erträge aus internen Leistungsbeziehungen						
27. Aufwendungen aus internen Leistungsbeziehungen						
28. Saldo aus internen Leistungsbeziehungen						
29. Ergebnis unter Berücksichtigung der internen Leistungsbeziehungen	44.098,90	15.500	88.800	101.000	47.600	44.600

Produkt-Nr.	P6.612000
Verantwortlicher	Herr Plöger
Kurzbeschreibung	Betreuung der Aktiv- und Passiv-Bilanzpositionen, Übernahme und Verwaltung von Bürgschaften, Finanz- und Schuldenstatistiken, Zinsen aus Geldanlagen, Zinsen für Kassenkredite etc.
Art der Aufgabe	Pflichtaufgabe
Grundlagen	Rechtsnormen
Ziele	Ermittlung und Fortschreibung des Vermögens, Optimierung des Schuldendienstes, langfristige Liquiditätssicherung
Zielgruppe	Rat und Verwaltung
Aufgabenerledigung	Amt für Finanzwesen

Ergebnishaushalt Produkt Sonstige allgemeine Finanzwirtschaft (P6.612000)

Erträge und Aufwendungen	Ergebnis 2022	Ansatz 2023	Ansatz 2024	Ansatz 2025	Ansatz 2026	Ansatz 2027
Ordentliche Erträge						
01. Steuern und ähnliche Abgaben						
02. Zuwendungen u. allgem. Umlagen						
03. Auflösungserträge aus Sonderposten						
04. sonstige Transfererträge						
05. öffentlich-rechtliche Entgelte						
06. privatrechtliche Entgelte						
07. Kostenerstattungen und Kostenumlagen						
08. Zinsen und ähnliche Finanzerträge			2.000	2.000	2.000	2.000
09. aktivierungsfähige Eigenleistungen						
10. Bestandsveränderungen						
11. sonstige ordentliche Erträge						
12. =Summe ordentliche Erträge			2.000	2.000	2.000	2.000
Ordentliche Aufwendungen						
13. Personalaufwendungen						
14. Versorgungsaufwendungen						
15. Aufwendungen für Sach- und Dienstleistungen						
16. Abschreibungen						
17. Zinsen und ähnliche Aufwendungen				0	4.000	7.800
18. Transferaufwendungen						
19. sonstige ordentliche Aufwendungen						
20. = Summe ordentliche Aufwendungen				0	4.000	7.800
21. ordentliches Ergebnis			2.000	2.000	-2.000	-5.800
22. außerordentliche Erträge						
23. außerordentliche Aufwendungen						
24. außerordentliches Ergebnis						
25. Jahresergebnis			2.000	2.000	-2.000	-5.800
26. Erträge aus internen Leistungsbeziehungen						
27. Aufwendungen aus internen Leistungsbeziehungen						
28. Saldo aus internen Leistungsbeziehungen						
29. Ergebnis unter Berücksichtigung der internen Leistungsbeziehungen			2.000	2.000	-2.000	-5.800

Gesamtinvestitionsprogramm

Investitionen und Investitionsförderungsmaßnahmen

Investitionsmaßnahme	Gesamtinvestitionssumme	Ansatz 2024 -Euro-	bisher bereitgestellt	Ansatz 2025 -Euro-	VE für 2025 -Euro-	Ansatz 2026 -Euro-	VE für 2026 -Euro-	Ansatz 2027 -Euro-	VE für 2027 -Euro-
I6.000002 Veräuß. Grundstücke "Baugeb. Im Sande"	479.800	25.600	454.200						
I6.000002 Veräuß. Grundstücke "Baugeb. Im Sande"	479.800	25.600	454.200						
I6.000011.560 Erschließ. Baugeb. "Im Sande" - Beiträge	346.000	57.100	288.900						
I6.000011 Erschließung Baugebiet "Im Sande"	346.000	57.100	288.900						
I6.000013.500 Investitionen Flurbereinigung	270.000					135.000		135.000	
I6.000013 Investitionen Flurbereinigung	-270.000					-135.000		-135.000	
I6.000014.500 Energetische Sanierung Str.-Beleuchtung	40.000	40.000							
I6.000014 Energetische Sanierung Str.-Beleuchtung	-40.000	-40.000							
Gesamtsumme	515.800	42.700	743.100			-135.000		-135.000	

Übersicht
über die aus Verpflichtungsermächtigungen voraussichtlich
fällig werdenden Auszahlungen
-1.000 €-

Übersicht gem. § 1 Abs. 2 Nr. 5 KomHKVO

Verpflichtungsermächtigungen im Haushaltsplan des Jahres	Voraussichtlich fällig werdende Auszahlungen			
	2024 -Euro-	2025 -Euro-	2026 -Euro-	2027 -Euro-
1	2	3	4	5
2021	0	0	0	0
2022	0	0	0	0
2023	0	0	0	0
2024	0	0	0	0
Insgesamt				
Nachrichtlich: in der mittelfristigen Finanzpla- nung vorgesehene Kreditaufnah- men für Investitionstätigkeit	0	0	100	100

Übersicht
über den voraussichtlichen Stand der Schulden

Übersicht gem. § 1 Abs. 2 Nr. 6 KomHKVO

Art der Schulden	Stand zu Beginn des Vorjahres	Voraussichtlicher Stand zu Beginn des Haushaltsjahres
	-1.000 Euro-	-1.000 Euro-
1	2	3
1. Geldschulden aus		
1.1 Anleihen	0	0
1.2 Verbindlichkeiten aus Krediten für Investitionstätigkeit	0	0
1.3 Liquiditätskrediten	0	0
1.4 sonstigen Geldschulden	0	0
2. Verbindlichkeiten aus kreditähnlichen Rechtsgeschäften	0	0
3. Verbindlichkeiten aus Lieferungen und Leistungen	16	5
4. Transferverbindlichkeiten	0	0
5. Sonstige Verbindlichkeiten	5	4
Schulden insgesamt	21	9

**Bericht über die Unternehmen und Einrichtungen der Gemeinde in der Rechtsform des privaten
Rechts und die Beteiligung daran
(§ 151 Niedersächsisches Kommunalverfassungsgesetz)**

Unternehmen / Einrichtung	Höhe der Beteiligung zu Beginn des Haushaltsjahres Euro
Fehlanzeige	

Bilanz der Gemeinde Quernheim zum 31.12.2022

AKTIVA		31.12.2021	31.12.2022	Passiva		31.12.2021	31.12.2022
		€	€			€	€
A1.	Immaterielles Vermögen	73.021,00	70.735,00	P1.	Nettoposition	1.768.871,50	2.053.464,26
A1.4	004000 Geleistete Investitionszuweisungen und -zuschüsse	73.021,00	70.735,00	P1.1	Basis-Reinvermögen	815.655,01	815.655,01
A2.	Sachvermögen	1.140.722,36	1.632.259,31	P1.1.1	200100 Reinvermögen	815.655,01	815.655,01
A2.1	Unbebaute Grundstücke und grundstücksgleiche Rechte	52.431,92	52.431,92	P1.2	Rücklagen	463.845,68	586.340,43
A2.1.1	011000 Grünflächen	5.658,46	5.658,46	P1.2.1	201000 Rücklagen aus Überschüssen d. ordentl. Ergebn.	248.925,84	360.137,59
A2.1.2	012000 Ackerland	405,65	405,65	P1.2.2	202000 Rücklagen aus Überschüssen d. außerord. Erg.	214.919,84	226.202,84
A2.1.9	019000 Sonstige unbebaute Grundstücke	46.367,81	46.367,81	P1.3	Jahresergebnis	122.494,75	-15.327,24
A2.2	Bebaute Grundstücke und grundstücksgleiche Rechte	21.798,67	32.375,67	P1.3.2	Summe Jahresüberschuss/Jahresfehlbetrag	122.494,75	-15.327,24
A2.2.4.1	024100 Grund u. Boden mit Kultur-,Sport- u. Gartenanlagen	1.062,67	1.062,67	P1.4	Sonderposten	366.876,06	666.796,06
A2.2.4.2	024200 Geb.u.Aufb. bei Kultur-,Sport- u. Gartenanlagen	20.736,00	31.313,00	P1.4.1	211100 Sonderposten a.Investitionszuw. u.-zuschüssen	40.834,00	340.754,00
A2.3	Infrastrukturvermögen	643.756,27	1.417.327,27	P1.4.5	215000 Erhaltene Anzahlungen auf Sonderposten	326.042,06	326.042,06
A2.3.1	031000 Grund und Boden des Infrastrukturvermögens	367.399,27	367.399,27	P2.	Schulden	11.927,20	20.183,09
A2.3.5	035000 Straßen, Wege, Plätze, Verkehrslenkungsanlagen	269.930,00	1.044.725,00	P2.3	251100 Verbindlichk. a. Lieferungen u. Leistungen	6.572,20	15.486,09
A2.3.9	039000 Sonstige Bauten des Infrastrukturvermögens	6.427,00	5.203,00	P2.4	Transferverbindlichkeiten	0,00	313,00
A2.7	Betriebs- und Geschäftsausstattung, Pflanzen u. Tiere	7.611,00	6.409,00	P2.4.1	262100 Finanzausgleichsverbindlichkeiten	0,00	313,00
A2.7.2	072000 Betriebs- und Geschäftsausstattung	7.376,00	6.291,00	P2.5	Sonstige Verbindlichkeiten	5.355,00	4.384,00
A2.7.5	075000 Sammelp.f. bew.VGG. ueber 150,- b.1.000,- o.UST	235,00	118,00	P2.5.1	273100 Abzuführende Gewerbesteuer	5.355,00	4.384,00
A2.9	Geleistete Anzahlungen, Anlagen im Bau	415.124,50	123.715,45	P3.	Rückstellungen	6.300,00	6.500,00
A2.9.6.1	096000 Anlagen im Bau	415.124,50	123.715,45	P3.8	289100 Andere Rückstellungen	6.300,00	6.500,00
A3.	Finanzvermögen	19.542,66	5.167,53				
A3.6	Öffentlich-rechtliche Forderungen	14.832,47	648,47				
A3.6.9.1	151100 Öffentlich-rechtliche Forderungen	275,00	0,00				
A3.6.9.2	154100 Sonstige Forderungen	21,47	0,00				
A3.6.9.3	159100 Übrige öff.-rechtl. Forderungen	15.524,00	1.727,97				
A3.6.9.4	159910 Einzelwertberichtigung	-988,00	-1.079,50				
A3.8	Sonstige privatrechtliche Forderungen	4.710,19	4.519,06				
A3.8.1.2	161100 Privatrechtliche Forderungen aus Dienstleistungen	4.710,19	4.519,06				
A4.	Liquide Mittel	553.812,68	371.985,51				
A4.1.1	171100 Kreissparkasse Diepholz	281.093,06	-1.070,20				
A4.1.2	171200 VOBa Volksbank	22.592,38	122.864,85				
A4.1.5.1	172101 Termingeld Kreissparkasse Diepholz	250.000,00	250.000,00				
A4.1.5	173100 Kasse	127,24	190,86				
Bilanzsumme		1.787.098,70	2.080.147,35			1.787.098,70	2.080.147,35

Bilanz der Gemeinde Quernheim zum 31.12.2022
Vorbelastung künftiger Haushaltsjahre

Vorbelastung künftiger Haushaltsjahre	93.000,00
(insbesondere)	
Haushaltsreste	93.000,00
Bürgschaften	0,00
Gewährleistungsverträge	0,00
in Anspruch genommene Verpflichtungsermächtigungen	0,00
Verpflichtungen aus kreditähnlichen Rechtsgeschäften	0,00
über das Haushaltsjahr hinaus gestundete Beträge	0,00