

GEMEINDE HÜDE

HAUSHALTSPLAN

HAUSHALTSJAHR

2024

Inhaltsverzeichnis

Inhaltsverzeichnis	Seite	2
Bevölkerungsentwicklung	Seite	3
Haushaltssatzung	Seite	4
Vorbericht	Seite	7
Teilhaushalte	Seite	12
Produktübersicht	Seite	12
Budgetübersicht	Seite	12
Deckungsvermerke	Seite	13
Übersicht Steuerkraftmeßzahl	Seite	14
Ergebnishaushalt	Seite	15
Finanzhaushalt	Seite	17
Ergebnishaushalt je Produkt	Seite	19
Gesamtinvestitionsprogramm	Seite	69
Übersicht Verpflichtungsermächtigungen	Seite	71
Übersicht Schulden	Seite	71
Beteiligungen	Seite	72
Bilanz zum 31.12.2022	Seite	73

Bevölkerungsentwicklung

<u>Einwohnerzahl:</u>	30.06. 1977	782
	30.06. 1978	799
	30.06. 1979	864
	30.06. 1980	870
	30.06. 1981	882
	30.06. 1982	898
	30.06. 1983	921
	30.06. 1984	942
	30.06. 1985	940
	30.06. 1986	945
	30.06. 1987	952
	30.06. 1988	968
	30.06. 1989	854
	30.06. 1990	885
	30.06. 1991	896
	30.06. 1992	896
	30.06. 1993	888
	30.06. 1994	908
	30.06. 1995	958
	30.06. 1996	964
	30.06. 1997	1.002
	30.06. 1998	1.020
	30.06. 1999	1.000
	30.06. 2000	1.026
	30.06. 2001	990
	30.06. 2002	1.031
	30.06. 2003	1.023
	30.06. 2004	1.047
	30.06. 2005	1.062
	30.06. 2006	1.049
	30.06. 2007	1.051
	30.06. 2008	1.058
	30.06. 2009	1.069
	30.06. 2010	1.088
	30.06. 2011	1.091
	30.06. 2012	1.093
	30.06. 2013	1.048
	30.06. 2014	1.051
	30.06. 2015	1.103
	31.12. 2016	1.145
	30.06. 2017	1.159
	30.06. 2018	1.171
	30.06. 2019	1.218
	30.06. 2020	1.215
	30.06. 2021	1.219
	30.06. 2022	1.240
	30.06. 2023	1.264

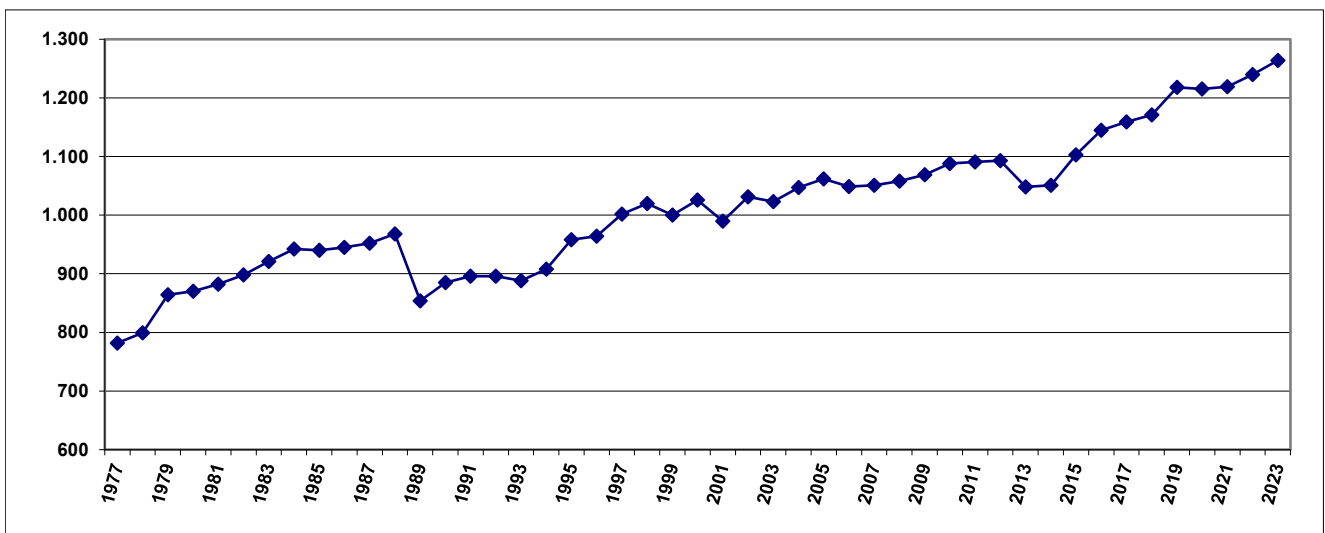

Haushaltssatzung

Haushaltssatzung der Gemeinde Hude für das Haushaltsjahr 2024

Aufgrund des § 112 des Niedersächsischen Kommunalverfassungsgesetzes (NKomVG) hat der Rat der Gemeinde Hude in der Sitzung am 28.02.2024 folgende Haushaltssatzung beschlossen:

§ 1

Der Haushaltsplan für das Haushaltsjahr 2024 wird

1. im Ergebnishaushalt

mit dem jeweiligen Gesamtbetrag

1.1	der ordentlichen Erträge auf	1.543.200 Euro
1.2	der ordentlichen Aufwendungen auf	1.714.400 Euro
1.3	der außerordentlichen Erträge	46.300 Euro
1.4	der außerordentlichen Aufwendung auf	0 Euro

2. im Finanzhaushalt

mit dem jeweiligen Gesamtbetrag

2.1	der Einzahlungen aus laufender Verwaltungstätigkeit	1.452.000 Euro
2.2	der Auszahlungen aus laufender Verwaltungstätigkeit	1.805.500 Euro
2.3	der Einzahlungen für Investitionstätigkeit	76.500 Euro
2.4	der Auszahlungen für Investitionstätigkeit	1.610.000 Euro
2.5	der Einzahlungen für Finanzierungstätigkeit	700.000 Euro
2.6	der Auszahlungen für Finanzierungstätigkeit	28.000 Euro

festgesetzt.

§ 2

Der Gesamtbetrag der vorgesehenen Kreditaufnahmen für Investitionen und Investitionsförderungsmaßnahmen (Kreditermächtigung) wird auf 700.000 Euro festgesetzt.

§ 3

Verpflichtungsermächtigungen werden nicht veranschlagt.

§ 4

Der Höchstbetrag, bis zu dem im Haushaltsjahr 2024 Liquiditätskredite zur rechtzeitigen Leistung von Auszahlungen in Anspruch genommen werden dürfen, wird auf 242.000 Euro festgesetzt.

§ 5

Die Steuersätze (Hebesätze) für die Realsteuern werden für das Haushaltsjahr 2024 wie folgt festgesetzt:

- | | |
|--|----------|
| 1. Grundsteuer | |
| 1.1 für die land- und forstwirtschaftlichen Betriebe (Grundsteuer A) | 400 v.H. |
| 1.2 für die Grundstücke (Grundsteuer B) | 400 v.H. |
| 2. Gewerbesteuer | 415 v.H. |

§ 6

(1) Über- und außerplanmäßige Aufwendungen und Auszahlungen gelten als unerheblich nach § 117 Abs. 1 NKomVG, sofern sie im Einzelfall (Produkt) den Betrag von 5.000 € nicht überschreiten.

Lemförde, den 28.02.2024

Gemeinde Hüde

Mentrup
Gemeindedirektor

Vorbericht zum Haushaltsplan der Gemeinde Hude für das Haushaltsjahr 2024

Rückblick auf die Haushaltsjahre 2022 und 2023

Die Haushaltssatzung mit dem Haushaltsplan für das Haushaltsjahr 2022 wurde vom Rat in seiner Sitzung am 07.04.2022 beschlossen. Im Ergebnishaushalt 2022 wurde ein Überschuss von 716.300 € ausgewiesen. Der Jahresabschluss hat einen Überschuss in Höhe von 878.789,33 € ergeben.

Die Haushaltssatzung mit dem Haushaltsplan für das Haushaltsjahr 2023 wurde vom Rat in seiner Sitzung am 23.03.2023 beschlossen. Im Ergebnishaushalt wurde ein Fehlbedarf von 124.000 € ausgewiesen. Nach dem derzeitigen Stand des (vorläufigen) Abschlusses ist ein Fehlbetrag in Höhe von ca. 115.000 € zu erwarten.

In den Überschussrücklagen des ordentlichen und außerordentlichen Ergebnisses stehen auf Grund sämtlicher doppischer Jahresabschlüsse bis einschließlich 2023 somit Überschüsse in Höhe von insgesamt 1.490.300 € zur Deckung etwaiger zukünftiger Fehlbeträge zur Verfügung.

Ergebnishaushalt 2024

Im Ergebnishaushalt sind auf der Ertragsseite als wesentliche Positionen die Steuern und ähnlichen Abgaben, die Auflösungserträge aus Sonderposten sowie die sonstigen ordentlichen Erträge zu nennen. Auf der Aufwandsseite stehen insbesondere die Aufwendungen für Sach- und Dienstleistungen, die Abschreibungen sowie die Transferaufwendungen im Vordergrund.

Im Ergebnishaushalt stehen den ordentlichen Erträgen in Höhe von 1.543.200 € ordentliche Aufwendungen in Höhe von 1.714.400 € gegenüber, so dass im ordentlichen Bereich ein Fehlbedarf von 171.200 € ausgewiesen wird. Unter Berücksichtigung von außerordentlichen Erträgen in Höhe von 46.300 € verbleibt ein (Rest-) Fehlbedarf von 124.900 €. Da die Deckung dieses Fehlbedarfes durch die o.g. Überschussrücklagen gewährleistet ist, gilt der Haushaltsplan somit gem. § 110 Abs. 4 Sätze 1 und 2 NKomVG in Verbindung mit § 110 Abs. 5 Satz 1 Nr. 1 NKomVG formell als ausgeglichen.

Die Erträge aus Steuern und ähnlichen Abgaben belaufen sich in diesem Jahr auf 1.362.400 €. Auf die einzelnen Steuerarten wird nachfolgend unter dem Punkt „Entwicklungen“ eingegangen.

Die Auflösungserträge aus Sonderposten in Höhe von 91.200 € wurden anhand der Anlagenbuchhaltung für die bereits passivierten Zuweisungen, Zuschüsse und Beiträge sowie ggfls. der Planauflösung der investiven Einzahlungen ermittelt.

Die sonstigen ordentlichen Erträge in Höhe von 51.500 € beruhen im Wesentlichen auf den Konzessionsabgaben für Strom und Gas.

Die außerordentlichen Erträge von 36.400 € resultieren aus der geplanten Veräußerung des letzten freien Baugrundstückes im Baugebiet „Hüder Feld/Vor dem Ort“.

Die Aufwendungen für Sach- und Dienstleistungen werden mit 196.700 € veranschlagt und betreffen im Wesentlichen die Instandhaltung der Straßen, Wege und Plätze, der Straßenbeleuchtung sowie die Aufwendungen für die Bauleitplanung. Der Anteil der Bauleitplanung beträgt in diesem Jahr 73.500 €. Außerdem werden noch 10.000 € für die Umsetzungsbegleitung im Rahmen des Förderprogrammes „Dorfentwicklung“ bereitgestellt.

Die Abschreibungen in Höhe von 162.700 € wurden anhand der Anlagenbuchhaltung für die bereits aktivierten Anlagen sowie ggf. der Planabschreibung für die Investitionen ermittelt. Abzüglich der Auflösungserträge aus Sonderposten ergibt sich für das Haushaltsjahr 2024 eine „Netto-Abschreibung“ von 71.500 €.

Die Transferaufwendungen mit einem Gesamtbetrag von 1.255.700 € beruhen größtenteils auf den Aufwendungen für die Gewerbesteuer-, Kreis- und Samtgemeindeumlage sowie den an die Samtgemeinde „Altes Amt Lemförde“ abzuführenden Anteil am Zweitwohnungssteueraufkommen.

Finanzhaushalt 2024

Die Entwicklung im Finanzhaushalt stellt sich wie folgt dar:

	2024 €	2025 €	2026 €	2027 €
Zahlungsmittelbestand zum 01.01.	1.410.000	195.000	75.700	4.800
+ Einzahlungen aus lfd. Verwaltungstätigkeit	1.452.000	1.505.200	1.593.700	1.638.200
- Auszahlungen aus lfd. Verwaltungstätigkeit	1.805.500	1.542.500	1.537.600	1.618.000
+ Einzahlungen aus Investitionstätigkeit	76.500	141.000	100.000	2.395.000
- Auszahlungen aus Investitionstätigkeit	1.610.000	775.000	335.000	335.000
+ Einzahlungen aus Finanzierungstätigkeit	700.000	600.000	200.000	0,00
- Auszahlungen aus Finanzierungstätigkeit	28.000	48.000	56.000	1.368.000
= Zahlungsmittelbestand zum 31.12.	195.000	75.700	4.800	717.000

Zu Beginn des Jahres 2024 besteht ein Zahlungsmittelbestand von 1.410.000 €. Dieser Anfangsbestand wurde bereits um (vorläufige) investive Haushaltsausgabereste 2023 in Höhe von 120.600 € reduziert. Die (vorläufigen) Haushaltsausgabereste resultieren überwiegend aus der Maßnahme „Ausbau von Parkplatzanlagen“.

Sowohl im lfd. Haushaltsjahr als auch im Finanzplanungsjahr 2025 werden höhere Auszahlungen aus laufender Verwaltungstätigkeit als Einzahlungen aus laufender Verwaltungstätigkeit veranschlagt. Im Haushaltsjahr 2024 wirken sich insbesondere die zeitverzögerten Umlagezahlungen auf Grund einer positiven Entwicklung der umlagerelevanten Steuereinzahlungen im Vor- bzw. Vorvorjahr aus. Außerdem liegen die erheblichen Fehlbedarfe 2024 und 2025 über den Netto-Abschreibungen.

Zwar werden in den Finanzplanungsjahren 2026 und 2027 wieder Liquiditätsüberschüsse erwirtschaftet, allerdings belaufen sich diese auf ca. 20.000 € und liegen somit unter den jeweiligen Tilgungsbeträgen.

Die Gesamtsumme der Investitionsmaßnahmen beträgt in diesem Jahr 1.610.000 €. Insgesamt stehen den veranschlagten Investitionen investive Einzahlungen von 76.500 € gegenüber. Als wesentliche Investitionen sind zu nennen:

- Allgemeiner Grunderwerb 1.520.000 €
- Energetische Sanierung der Straßenbeleuchtung 40.000 €

Die investiven Einzahlungen resultieren neben der Veräußerung des letzten freien Baugrundstückes aus einer Zuweisung für die energetische Sanierung der Straßenbeleuchtung. Der Endausbau der Erschließungsanlagen für das Baugebiet in Höhe von 445.000 € ist für das Haushaltsjahr 2025 vorgesehen.

Entwicklungen

Steuern und Abgaben (Erträge)

	Grundsteuer A €	Grundsteuer B €	Gewerbesteuer €	Ekst.-Anteil €	USt.-Anteil €	Zweitwohnung- steuer €
2009	22.024,30	152.674,61	132.399,46	296.382,00	13.244,00	58.392,77
2010	23.175,69	158.853,91	110.829,57	287.522,00	13.453,00	61.545,25
2011	23.265,42	160.490,79	888,07	307.194,00	14.271,00	59.919,18
2012	25.048,43	174.171,03	106.724,40	407.574,00	14.596,00	61.547,41
2013	24.355,31	171.233,17	131.749,78	434.729,00	14.778,00	59.997,15
2014	24.135,82	173.421,33	176.175,09	466.797,00	15.088,00	60.484,66
2015	23.223,40	180.589,97	150.375,82	446.224,00	16.709,00	59.145,66
2016	25.628,92	183.142,82	204.044,68	459.786,00	17.228,00	58.692,83
2017	26.192,03	191.504,84	237.447,96	490.273,00	21.429,00	57.726,50
2018	27.148,62	186.871,60	205.412,01	557.340,00	30.274,00	56.044,08
2019	25.953,75	192.282,01	252.373,05	583.787,00	33.525,00	55.256,50
2020	25.206,05	194.081,36	229.452,77	551.656,00	36.880,00	50.645,62
2021	28.695,86	218.298,60	638.475,00	616.200,00	37.405,00	52.204,73
2022	30.446,98	218.664,35	562.034,87	646.055,00	34.142,00	52.706,34
2023	30.193,78	220.603,64	413.268,05	662.561,00	34.690,00	54.918,50
2024	30.000,00	221.100,00	300.000,00	712.200,00	39.600,00	55.000,00
2025	30.000,00	221.000,00	300.000,00	765.000,00	42.000,00	55.000,00
2026	30.000,00	221.000,00	300.000,00	827.000,00	46.000,00	55.000,00
2027	30.000,00	221.000,00	300.000,00	862.000,00	48.000,00	55.000,00

Die Grundsteuer wird sich in den kommenden Jahren auf einem gleichbleibenden Niveau entwickeln. Die Veranschlagung beruht auf den derzeitigen vorliegenden Bewertungen bzw. Grundsteuermessbetragsbescheiden des Finanzamtes. Eine Steigerung aufgrund des neuen Baugebietes wird nicht berücksichtigt.

Der Haushaltsansatz bei der Gewerbesteuer wird sowohl für das Haushaltsjahr als auch für die Finanzplanung auf Grund der derzeitigen Vorauszahlungsbescheide kalkuliert.

Das Aufkommen beim Gemeindeanteil an der Einkommensteuer erfolgte anhand der vom Land Niedersachsen festgesetzten Orientierungsdaten. Die Haushaltsansätze bei der Zweitwohnungsteuer orientieren sich an den bestehenden Veranlagungsdaten.

Transferaufwendungen

	Gewerbesteuerumlage €	Kreisumlage €	Samtgemeindeumlage €
2009	26.259,00	273.777,00	373.461,00
2010	23.350,00	259.045,00	272.548,00
2011	2.827,00	232.525,00	184.532,00
2012	20.741,00	309.971,00	295.259,00
2013	22.244,00	328.932,00	322.947,00
2014	29.520,00	357.587,00	370.016,00
2015	31.899,00	360.866,00	361.599,00
2016	35.453,00	257.634,00	278.478,00
2017	38.335,00	399.236,00	423.792,00
2018	42.101,00	357.314,00	399.884,00
2019	43.203,00	439.998,00	529.360,00
2021	54.355,00	538.284,00	734.236,00
2022	48.136,00	411.380,00	575.924,00
2023	27.796,00	563.932,00	879.428,00
2024	25.400,00	455.000,00	723.700,00
2025	25.400,00	495.900,00	788.600,00
2026	25.400,00	489.200,00	778.000,00
2027	25.400,00	495.900,00	788.600,00

Die unterschiedlichen Jahresergebnisse insbesondere bei der Gewerbesteuer und beim Anteil aus der Einkommensteuer haben auch zur Folge, dass die sich daraus ergebenden Umlagebelastungen ebenfalls variieren.

Die für das Haushaltsjahr 2024 und die Finanzplanungsjahre bis 2027 ermittelten Umlagebelastungen spiegeln die Ertragsseite wider, die Grundlage für deren Berechnung ist.

Die Steuerkraftmesszahl, die nach den Bestimmungen des Nds. Finanzausgleichsgesetzes ermittelt wird und von der sowohl die Kreisumlage als auch die Samtgemeindeumlage berechnet werden, ist gegenüber dem Vorjahr um 236.089 € auf 1.332.465 € gestiegen. Dies entspricht einer Erhöhung von ca. 22,00 %. Der als Anlage beigefügten Übersicht kann die Entwicklung der Steuerkraftmesszahl seit 2009 entnommen werden.

Vorsorglich wird darauf hingewiesen, dass die Zweitwohnungsteuer bei der Berechnung der Steuerkraftmesszahl nicht berücksichtigt wird und somit auch auf keine anteiligen Umlagen im Rahmen des Finanzausgleiches an den Landkreis und die Samtgemeinde abzuführen sind.

Allerdings führt die Gemeinde Hüde entsprechend eines Ratsbeschlusses 90 % der Zweitwohnungsteuer an die Samtgemeinde zur Finanzierung der touristischen Aufgaben ab.

Weitere Entwicklung

Der gesetzlich vorgeschriebene Haushaltsausgleich ist sowohl im Haushaltsjahr als auch größtenteils in der Finanzplanung nur unter Berücksichtigung der Überschussrücklagen zu erreichen. Somit ist die wirtschaftliche Lage lediglich als ausreichend zu bezeichnen.

Allerdings ist die Deckung des ordentlichen Gesamtfehlbedarfes 2024 – 2027 in Höhe von 434.200 € aufgrund der erzielten Vorjahresüberschüsse in Höhe von insgesamt 1.490.300 € als unproblematisch anzusehen.

Die im Finanzhaushalt ausgewiesene Liquidität bzw. Liquiditätsentwicklung in den Planjahren zeigt, dass die Investitionen nicht aus eigenen Haushaltsmitteln finanziert werden können. Zur abschließenden Finanzierung der Investitionen im Haushaltsjahr 2024 ist eine Darlehensaufnahme in Höhe von 700.000 € vorgesehen.

In der Finanzplanung wird auch im Haushaltsjahr 2025 eine Darlehensaufnahme von 600.000 € veranschlagt, obwohl die größte Position der überwiegend durch Erschließungsbeiträge finanzierte Endausbau des Baugebietes „Hüder Feld“ ist. Zum jetzigen Zeitpunkt sind im ausgewiesenen Liquiditätsbestand von 1.410.000 € bereits abgelöste Erschließungsbeiträge in Höhe von ca. 430.000 € enthalten.

Die bereits vereinnahmten Erschließungsbeiträge dienen in 2024 der „Zwischenfinanzierung“ des Grunderwerbs in Höhe von 1.520.000 €. Somit ist in 2024 eine geringere Darlehensaufnahme erforderlich und letztendlich sind im Haushaltsjahr geringere Darlehenszinsen aufzuwenden.

Sowohl im Haushaltsjahr als auch in den Finanzplanungsjahren wurde mit Kreis- und Samtgemeindeumlagehebesätzen von 41,50 % bzw. 66,00 % kalkuliert. Hier bleibt die weitere Entwicklung abzuwarten.

Aufgrund der veranschlagten Darlehensermächtigung 2024 bedarf der Haushaltsplan der Genehmigung der Kommunalaufsichtsbehörde. Abschließend wird darauf hingewiesen, dass sowohl im Haushaltsjahr als auch in der Finanzplanung der Saldo aus laufender Verwaltungstätigkeit unter den ordentlichen Tilgungsbeträgen liegt. Aus diesem Grund ist die in der Finanzplanung dargestellte Veräußerung der Grundstücke im Finanzplanungsjahr 2027 und damit verbundenen Rückzahlung der aufgenommenen Darlehen zwingend erforderlich.

Teilhaushalte der Gemeinde Húde

Gemäß § 4 Abs. 1 der Kommunalhaushalts- und –kassenverordnung (KomHKVO) ist der Haushalt in folgende Teilhaushalte unterteilt:

Teilhaushalt 1

Gesamthaushalt

Produkte der Gemeinde Húde

111000 Gemeindeorgane, Gremien
111100 Zentrale Verwaltungsaufgaben
111200 Grundstücks- und Gebäudemanagement
111300 Finanzverwaltung
126000 Zuschuss an die Wehrkasse
281000 Einrichtungen der Heimat- und Kulturpflege
351700 Sonstige soziale Angelegenheiten
366000 Kinderspielplätze
414000 Zuschuss an den DRK-Ortsverein
421000 Förderung des Sports
424000 Sportstätten
511000 Räumliche Planung und Entwicklung
521000 Bau- und Grundstücksordnung
531000 Konzessionsabgabe Strom
532000 Konzessionsabgabe Gas
541000 Gemeindestraßen
551000 Öffentliche Grünanlagen
553000 Ehrenmale
554000 Naturschutz und Landschaftspflege
573000 Dorfgemeinschaftshaus
575000 Förderung des Tourismus
611000 Steuern, Finanzaufweisungen und Umlagen
612000 Sonstige allgemeine Finanzwirtschaft

Budgets der Gemeinde Húde

Gemäß § 4 Abs. 3 KomHKVO können Teilhaushalte, Produktbereiche, Produktgruppen oder Produkte, die einen funktional begrenzten Aufgabenbereich darstellen, durch Haushaltsvermerk zu einer Bewirtschaftungseinheit erklärt werden (Budget). Die Verantwortung für ein Budget wird einer bestimmten Organisation im Rahmen der Verwaltungsgliederung zugeordnet.

Folgende Budgets wurden gebildet:

Teilhaushalt 1

Gesamthaushalt

Deckungsvermerke

Die Erträge und Einzahlungen innerhalb eines Budgets sind für Aufwendungen und Auszahlungen des Budgets zweckgebunden nach § 18 Abs. 1, Satz 1 – 3, und Abs. 2 KomHKVO.

Für die Budgets gilt gemäß § 19 Abs. 1 KomHKVO die gegenseitige Deckungsfähigkeit für Aufwendungen einschließlich der Haushaltsreste. Dies gilt auch für die Auszahlungen und die Verpflichtungsermächtigungen nach § 19. Abs. 3 KomHKVO.

Für die Übertragbarkeit von Ausgabeermächtigungen und Ansätzen innerhalb eines Budgets gelten § 20. Abs. 1 – 4 KomHKVO.

Entwicklung der Steuerkraftmeßzahl

Gemeinde Húde

Jahr	Betrag/ EUR
2009	565.926
2010	581.421
2011	517.850
2012	501.940
2013	588.724
2014	703.381
2015	718.328
2016	749.691
2017	722.468
2018	840.505
2019	871.939
2020	1.009.209
2021	967.968
2022	1.266.544
2023	1.096.376
2024	1.332.465

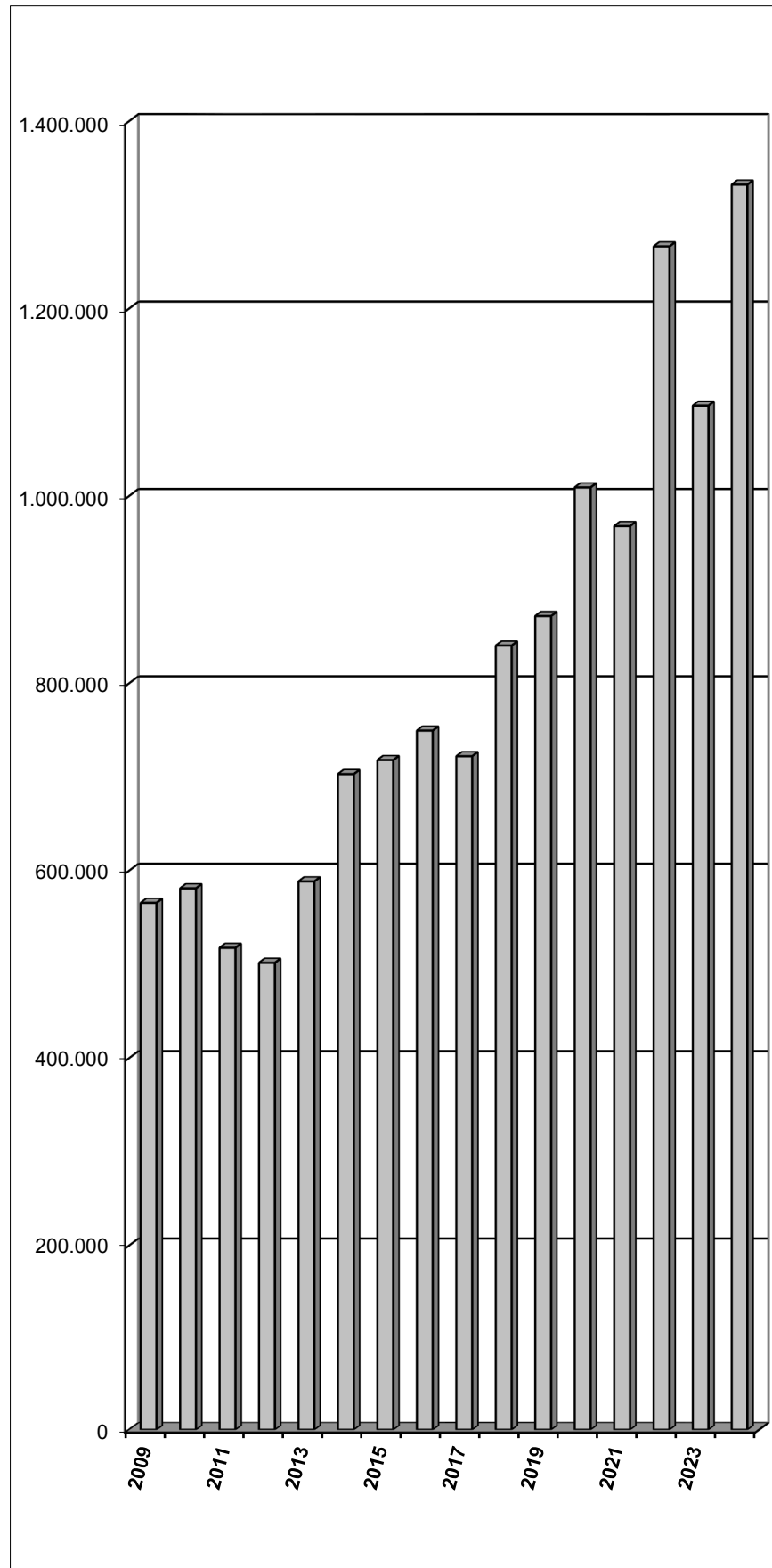

Ergebnis- und Finanzhaushalt

Ergebnishaushalt

Erträge und Aufwendungen	Ergebnis 2022	Ansatz 2023	Ansatz 2024	Ansatz 2025	Ansatz 2026	Ansatz 2027
Ordentliche Erträge						
01. Steuern und ähnliche Abgaben	1.548.663,04	1.260.000	1.362.400	1.417.600	1.494.600	1.531.600
02. Zuwendungen und allgemeine Umlagen	3.286,00	10.000	7.500	7.500	7.500	15.000
03. Auflösungserträge aus Sonderposten	97.402,00	95.000	91.200	97.700	111.300	112.800
04. sonstige Transfererträge						
05. öffentlich-rechtliche Entgelte						
06. privatrechtliche Entgelte	26.336,75	26.600	27.100	27.100	27.100	27.100
07. Kostenerstattungen und Kostenumlagen		10.000	2.000			
08. Zinsen und ähnliche Finanzerträge		1.500	1.500	1.500	5.000	5.000
09. aktivierungsfähige Eigenleistungen						
10. Bestandsveränderungen						
11. sonstige ordentliche Erträge	62.710,46	46.900	51.500	51.500	59.500	59.500
12.= Summe ordentliche Erträge	1.738.398,25	1.450.000	1.543.200	1.602.900	1.705.000	1.751.000
Ordentliche Aufwendungen						
13. Personalaufwendungen						
14. Versorgungsaufwendungen						
15. Aufwendungen für Sach- und Dienstleistungen	116.422,97	119.900	196.700	123.200	88.200	88.200
16. Abschreibungen	182.059,98	175.700	162.700	174.900	201.000	211.700
17. Zinsen und ähnliche Aufwendungen		500	28.300	46.900	52.900	50.700
18. Transferaufwendungen	1.085.158,43	1.493.900	1.255.700	1.363.500	1.344.200	1.363.500
19. sonstige ordentliche Aufwendungen	65.865,71	66.500	71.000	71.000	71.000	71.000
20.= Summe ordentliche Aufwendungen	1.449.507,09	1.856.500	1.714.400	1.779.500	1.757.300	1.785.100
21. ordentliches Ergebnis	288.891,16	-406.500	-171.200	-176.600	-52.300	-34.100
22. außerordentliche Erträge	589.898,17	282.500	46.300			776.800
23. außerordentliche Aufwendungen						
24. außerordentliches Ergebnis	589.898,17	282.500	46.300			776.800
25. Jahresergebnis	878.789,33	-124.000	-124.900	-176.600	-52.300	742.700
26. Summe der Jahresfehlbeträge aus Vorjahren gem. § 2 Abs. 6 KomHKVO						
Fortgeschriebenes Jahresergebnis	1.605.303,15	1.490.300	1.365.400	1.188.800	1.136.500	1.879.200

Das fortgeschriebene Jahresergebnis 2023 berücksichtigt bereits das vorläufige Ergebnis 2023 in Form eines Fehlbetrages in Höhe von ca. 115.000,00 €.

Finanzhaushalt

Einzahlungen und Auszahlungen	Ergebnis 2022	Ansatz 2023	Ansatz 2024	Ansatz 2025	Ansatz 2026	Ansatz 2027
Einzahlungen aus laufender Verwaltungstätigkeit						
01. Steuern und ähnliche Abgaben	1.583.673,11	1.260.000	1.362.400	1.417.600	1.494.600	1.531.600
02. Zuwendungen und allgemeine Umlagen	3.286,00	10.000	7.500	7.500	7.500	15.000
03. sonstige Transfereinzahlungen						
04. öffentlich-rechtliche Entgelte						
05. privatrechtliche Entgelte	34.834,14	26.600	27.100	27.100	27.100	27.100
06. Kostenerstattungen und Kostenumlagen		10.000	2.000			
07. Zinsen und ähnliche Einzahlungen		1.500	1.500	1.500	5.000	5.000
08. sonstige haushaltswirksame Einzahlungen	53.098,08	46.900	51.500	51.500	59.500	59.500
09. = Summe der Einzahlungen aus lfd. Verwaltungstätigkeit	1.674.891,33	1.355.000	1.452.000	1.505.200	1.593.700	1.638.200
Auszahlungen aus laufender Verwaltungstätigkeit						
10. Personalauszahlungen						
11. Versorgungsauszahlungen						
12. Auszahl. f. Sach- u. Dienstl. u. GVG	118.791,64	119.900	196.700	123.200	88.200	88.200
13. Zinsen und ähnliche Auszahlungen		500	28.300	46.900	52.900	50.700
14. Transferauszahlungen	1.363.400,01	1.288.800	1.509.500	1.301.400	1.361.500	1.408.100
15. sonstige haushaltswirksame Auszahlungen	58.090,78	66.500	71.000	71.000	71.000	71.000
16. = Summe der Auszahlungen aus lfd. Verwaltungstätigkeit	1.540.282,43	1.475.700	1.805.500	1.542.500	1.573.600	1.618.000
17. Saldo aus laufender Verwaltungstätigkeit	134.608,90	-120.700	-353.500	-37.300	20.100	20.200
Einzahlungen für Investitionstätigkeit						
18. Zuwendungen für Investitionstätigkeit			10.000	125.000	100.000	100.000
19. Beiträge u.ä. Entgelte für Investitionstätigkeit	122.977,56	52.700	8.500	16.000		
20. Veräußerung von Sachvermögen	750.562,83	357.600	58.000			2.295.000
21. Veräußerung von Finanzvermögensanlagen						
22. sonstige Investitionstätigkeit						
23. = Summe der Einzahlungen für Investitionstätigkeit	873.540,39	410.300	76.500	141.000	100.000	2.395.000
Auszahlungen für Investitionstätigkeit						
24. Erwerb von Grundstücken und Gebäuden	291.872,39		1.520.000			
25. Baumaßnahmen	277.646,66	80.000	65.000	775.000	335.000	335.000
26. Erwerb von beweglichen Sachvermögen	10.714,30	2.000	25.000			
27. Erwerb von Finanzvermögensanlagen						
28. Aktivierbare Zuwendungen	125.043,20					
29. Sonstige Investitionstätigkeit						
30. = Summe der Auszahlungen für Investitionstätigkeit	705.276,55	82.000	1.610.000	775.000	335.000	335.000
31. Saldo aus Investitionstätigkeit	168.263,84	328.300	-1.533.500	-634.000	-235.000	2.060.000
32. Finanzmittel-Überschuss/-Fehlbetrag	302.872,74	207.600	-1.887.000	-671.300	-214.900	2.080.200
Ein-, Auszahlungen aus Finanzierungstätigkeit						
33. Einzahlungen; Aufnahme von Krediten und inneren Darlehen für Investitionstätigkeit			700.000	600.000	200.000	
34. Auszahlungen; Tilgung von Krediten und Rückzahlung von inneren Darlehen für Investitionstätigkeit			28.000	48.000	56.000	1.368.000
35. Saldo aus Finanzierungstätigkeit			672.000	552.000	144.000	-1.368.000
36. Finanzmittelveränderung (Summe der Zeilen 32 und 35)	302.872,74	207.600	-1.215.000	-119.300	-70.900	712.200

Einzahlungen und Auszahlungen	Ergebnis 2022	Ansatz 2023	Ansatz 2024	Ansatz 2025	Ansatz 2026	Ansatz 2027
Nachrichtlich: voraussichtl. Bestand an Zahlungsmitteln am Anfang des Haushaltsjahres			1.410.000	195.000	75.700	4.800
Nachrichtlich: voraussichtl. Bestand an Zahlungsmitteln am Ende des Haushaltsjahres			195.000	75.700	4.800	717.000

Der Anfangsbestand zum 01.01.2024 wurde bereits aufgrund von (vorläufigen) investiven Haushaltsausgaberesten um 120.600,00 € reduziert. Der Haushaltsausgaberest entfällt überwiegend auf die Maßnahme „Ausbau von Parkplatzanlagen“.

Produkt-Nr.	P2.111000
Verantwortlicher	Frau Schult
Kurzbeschreibung	Tätigkeitsfeld der Gemeindeorgane sowie der sonstigen gemeindlichen Gremien nach Maßgabe der gesetzlichen Bestimmungen
Art der Aufgabe	Pflichtaufgabe/Freiwillige Aufgabe
Grundlagen	Rechtsnormen, Gremienbeschlüsse
Ziele	Gewährleistung einer bürgernahen Kommune
Zielgruppe	Rat und Verwaltung, Einwohnerinnen und Einwohner
Aufgabenerledigung	Hauptamt

Ergebnishaushalt Produkt Gemeindeorgane, Gremien (P2.111000)

Erträge und Aufwendungen	Ergebnis 2022	Ansatz 2023	Ansatz 2024	Ansatz 2025	Ansatz 2026	Ansatz 2027
Ordentliche Erträge						
01. Steuern und ähnliche Abgaben						
02. Zuwendungen u. allgem. Umlagen						
03. Auflösungserträge aus Sonderposten						
04. sonstige Transfererträge						
05. öffentlich-rechtliche Entgelte						
06. privatrechtliche Entgelte						
07. Kostenerstattungen und Kostenumlagen						
08. Zinsen und ähnliche Finanzerträge						
09. aktivierungsfähige Eigenleistungen						
10. Bestandsveränderungen						
11. sonstige ordentliche Erträge						
12. =Summe ordentliche Erträge						
Ordentliche Aufwendungen						
13. Personalaufwendungen						
14. Versorgungsaufwendungen						
15. Aufwendungen für Sach- und Dienstleistungen	1.596,70	1.100	1.100	1.100	1.100	1.100
16. Abschreibungen						
17. Zinsen und ähnliche Aufwendungen						
18. Transferaufwendungen						
19. sonstige ordentliche Aufwendungen	6.783,81	9.600	9.600	9.600	9.600	9.600
20. = Summe ordentliche Aufwendungen	8.380,51	10.700	10.700	10.700	10.700	10.700
21. ordentliches Ergebnis	-8.380,51	-10.700	-10.700	-10.700	-10.700	-10.700
22. außerordentliche Erträge						
23. außerordentliche Aufwendungen						
24. außerordentliches Ergebnis						
25. Jahresergebnis	-8.380,51	-10.700	-10.700	-10.700	-10.700	-10.700
26. Erträge aus internen Leistungsbeziehungen						
27. Aufwendungen aus internen Leistungsbeziehungen						
28. Saldo aus internen Leistungsbeziehungen						
29. Ergebnis unter Berücksichtigung der internen Leistungsbeziehungen	-8.380,51	-10.700	-10.700	-10.700	-10.700	-10.700

Produkt-Nr.	P2.111100.002
Verantwortlicher	Frau Schult
Kurzbeschreibung	Allgemeine Verwaltungstätigkeiten
Art der Aufgabe	Pflichtaufgabe/freiwillige Aufgabe
Grundlagen	Rechtsnormen, Gremienbeschlüsse
Ziele	Gewährleistung einer bürgernahen Verwaltung
Zielgruppe	Rat und Verwaltung, Einwohnerinnen und Einwohner
Aufgabenerledigung	Hauptamt

Ergebnishaushalt Produkt Zentrale Verwaltungsaufgaben (P2.111100.002)

Erträge und Aufwendungen	Ergebnis 2022	Ansatz 2023	Ansatz 2024	Ansatz 2025	Ansatz 2026	Ansatz 2027
Ordentliche Erträge						
01. Steuern und ähnliche Abgaben						
02. Zuwendungen u. allgem. Umlagen						
03. Auflösungserträge aus Sonderposten						
04. sonstige Transfererträge						
05. öffentlich-rechtliche Entgelte						
06. privatrechtliche Entgelte						
07. Kostenerstattungen und Kostenumlagen						
08. Zinsen und ähnliche Finanzerträge						
09. aktivierungsfähige Eigenleistungen						
10. Bestandsveränderungen						
11. sonstige ordentliche Erträge						
12. =Summe ordentliche Erträge						
Ordentliche Aufwendungen						
13. Personalaufwendungen						
14. Versorgungsaufwendungen						
15. Aufwendungen für Sach- und Dienstleistungen	1.258,69	1.400	1.400	1.400	1.400	1.400
16. Abschreibungen						
17. Zinsen und ähnliche Aufwendungen						
18. Transferaufwendungen						
19. sonstige ordentliche Aufwendungen	760,83	800	5.300	5.300	5.300	5.300
20. = Summe ordentliche Aufwendungen	2.019,52	2.200	6.700	6.700	6.700	6.700
21. ordentliches Ergebnis	-2.019,52	-2.200	-6.700	-6.700	-6.700	-6.700
22. außerordentliche Erträge						
23. außerordentliche Aufwendungen						
24. außerordentliches Ergebnis						
25. Jahresergebnis	-2.019,52	-2.200	-6.700	-6.700	-6.700	-6.700
26. Erträge aus internen Leistungsbeziehungen						
27. Aufwendungen aus internen Leistungsbeziehungen						
28. Saldo aus internen Leistungsbeziehungen						
29. Ergebnis unter Berücksichtigung der internen Leistungsbeziehungen	-2.019,52	-2.200	-6.700	-6.700	-6.700	-6.700

Produkt-Nr.	P2.111200.001
Verantwortlicher	Frau Schult
Kurzbeschreibung	An- und Verkauf, Verpachtung sowie Bewirtschaftung und Unterhaltung sonstiger unbebauter eigener Grundstücke, Vergabe von sonstigen Rechten an den sonstigen unbebauten eigenen Grundstücken
Art der Aufgabe	Freiwillige Aufgabe
Grundlagen	Rechtliche Rahmenbedingungen, Gremienbeschlüsse
Ziele	Bodenbevorratung bzw. Abgabe unwirtschaftlicher Grundstücke, zweckentsprechende und vernünftige Bewirtschaftung der sonstigen eigenen unbebauten Grundstücke, sinnvolle Rechtevergabe
Zielgruppe	Vertragspartner der Samtgemeinde, Einwohnerinnen und Einwohner
Aufgabenerledigung	Hauptamt

Ergebnishaushalt Produkt Eigene Grundstücke (P2.111200.001)

Erträge und Aufwendungen	Ergebnis 2022	Ansatz 2023	Ansatz 2024	Ansatz 2025	Ansatz 2026	Ansatz 2027
Ordentliche Erträge						
01. Steuern und ähnliche Abgaben						
02. Zuwendungen u. allgem. Umlagen						
03. Auflösungserträge aus Sonderposten						
04. sonstige Transfererträge						
05. öffentlich-rechtliche Entgelte						
06. privatrechtliche Entgelte	12.042,93	13.600	13.600	13.600	13.600	13.600
07. Kostenerstattungen und Kostenumlagen						
08. Zinsen und ähnliche Finanzerträge						
09. aktivierungsfähige Eigenleistungen						
10. Bestandsveränderungen						
11. sonstige ordentliche Erträge						
12. =Summe ordentliche Erträge	12.042,93	13.600	13.600	13.600	13.600	13.600
Ordentliche Aufwendungen						
13. Personalaufwendungen						
14. Versorgungsaufwendungen						
15. Aufwendungen für Sach- und Dienstleistungen	1.164,93	900	900	900	900	900
16. Abschreibungen						
17. Zinsen und ähnliche Aufwendungen						
18. Transferaufwendungen						
19. sonstige ordentliche Aufwendungen						
20. = Summe ordentliche Aufwendungen	1.164,93	900	900	900	900	900
21. ordentliches Ergebnis	10.878,00	12.700	12.700	12.700	12.700	12.700
22. außerordentliche Erträge	589.898,17	282.500	46.300			776.800
23. außerordentliche Aufwendungen						
24. außerordentliches Ergebnis	589.898,17	282.500	46.300			776.800
25. Jahresergebnis	600.776,17	295.200	59.000	12.700	12.700	789.500
26. Erträge aus internen Leistungsbeziehungen						
27. Aufwendungen aus internen Leistungsbeziehungen						
28. Saldo aus internen Leistungsbeziehungen						
29. Ergebnis unter Berücksichtigung der internen Leistungsbeziehungen	600.776,17	295.200	59.000	12.700	12.700	789.500

Produkt-Nr.	P2.111200.002
Verantwortlicher	Frau Schult
Kurzbeschreibung	Anmietung und Anpachtung sowie anderweitige Nutzung und Bewirtschaftung und Unterhaltung unbebauter fremder Grundstücke.
Art der Aufgabe	Freiwillige Aufgabe
Grundlagen	Rechtliche Rahmenbedingungen, Gremienbeschlüsse, vertragliche Regelungen
Ziele	zweckentsprechende und vernünftige Bewirtschaftung und Unterhaltung der fremden Grundstücke
Zielgruppe	Vertragspartner der Samtgemeinde, Einwohnerinnen und Einwohner
Aufgabenerledigung	Hauptamt

Ergebnishaushalt Produkt Fremde Grundstücke (P2.111200.002)

Erträge und Aufwendungen	Ergebnis 2022	Ansatz 2023	Ansatz 2024	Ansatz 2025	Ansatz 2026	Ansatz 2027
Ordentliche Erträge						
01. Steuern und ähnliche Abgaben						
02. Zuwendungen u. allgem. Umlagen						
03. Auflösungserträge aus Sonderposten						
04. sonstige Transfererträge						
05. öffentlich-rechtliche Entgelte						
06. privatrechtliche Entgelte						
07. Kostenerstattungen und Kostenumlagen						
08. Zinsen und ähnliche Finanzerträge						
09. aktivierungsfähige Eigenleistungen						
10. Bestandsveränderungen						
11. sonstige ordentliche Erträge						
12. =Summe ordentliche Erträge						
Ordentliche Aufwendungen						
13. Personalaufwendungen						
14. Versorgungsaufwendungen						
15. Aufwendungen für Sach- und Dienstleistungen	50,00	100	100	100	100	100
16. Abschreibungen						
17. Zinsen und ähnliche Aufwendungen						
18. Transferaufwendungen						
19. sonstige ordentliche Aufwendungen						
20. = Summe ordentliche Aufwendungen	50,00	100	100	100	100	100
21. ordentliches Ergebnis	-50,00	-100	-100	-100	-100	-100
22. außerordentliche Erträge						
23. außerordentliche Aufwendungen						
24. außerordentliches Ergebnis						
25. Jahresergebnis	-50,00	-100	-100	-100	-100	-100
26. Erträge aus internen Leistungsbeziehungen						
27. Aufwendungen aus internen Leistungsbeziehungen						
28. Saldo aus internen Leistungsbeziehungen						
29. Ergebnis unter Berücksichtigung der internen Leistungsbeziehungen	-50,00	-100	-100	-100	-100	-100

Produkt-Nr.	P2.111200.003
Verantwortlicher	Frau Schult
Kurzbeschreibung	An- und Verkauf, Vermietung und Verpachtung sowie Bewirtschaftung und Unterhaltung der sonstigen bebauten eigenen Grundstücke, Vergabe von Rechten an den sonstigen bebauten eigenen Grundstücken
Art der Aufgabe	Freiwillige Aufgabe
Grundlagen	Rechtliche Rahmenbedingungen, Gremienbeschlüsse
Ziele	zweckentsprechende und vernünftige Bewirtschaftung und Unterhaltung der sonstigen eigenen Gebäude
Zielgruppe	Vertragspartner der Samtgemeinde, Einwohnerinnen und Einwohner
Aufgabenerledigung	Hauptamt

Ergebnishaushalt Produkt Eigene Gebäude (P2.111200.003)

Erträge und Aufwendungen	Ergebnis 2022	Ansatz 2023	Ansatz 2024	Ansatz 2025	Ansatz 2026	Ansatz 2027
Ordentliche Erträge						
01. Steuern und ähnliche Abgaben						
02. Zuwendungen u. allgem. Umlagen						
03. Auflösungserträge aus Sonderposten						
04. sonstige Transfererträge						
05. öffentlich-rechtliche Entgelte						
06. privatrechtliche Entgelte	502,00	0	500	500	500	500
07. Kostenerstattungen und Kostenumlagen						
08. Zinsen und ähnliche Finanzerträge						
09. aktivierungsfähige Eigenleistungen						
10. Bestandsveränderungen						
11. sonstige ordentliche Erträge						
12. =Summe ordentliche Erträge	502,00	0	500	500	500	500
Ordentliche Aufwendungen						
13. Personalaufwendungen						
14. Versorgungsaufwendungen						
15. Aufwendungen für Sach- und Dienstleistungen	1.060,50	400	3.200	3.200	3.200	3.200
16. Abschreibungen						
17. Zinsen und ähnliche Aufwendungen						
18. Transferaufwendungen						
19. sonstige ordentliche Aufwendungen						
20. = Summe ordentliche Aufwendungen	1.060,50	400	3.200	3.200	3.200	3.200
21. ordentliches Ergebnis	-558,50	-400	-2.700	-2.700	-2.700	-2.700
22. außerordentliche Erträge						
23. außerordentliche Aufwendungen						
24. außerordentliches Ergebnis						
25. Jahresergebnis	-558,50	-400	-2.700	-2.700	-2.700	-2.700
26. Erträge aus internen Leistungsbeziehungen						
27. Aufwendungen aus internen Leistungsbeziehungen						
28. Saldo aus internen Leistungsbeziehungen						
29. Ergebnis unter Berücksichtigung der internen Leistungsbeziehungen	-558,50	-400	-2.700	-2.700	-2.700	-2.700

Produkt-Nr.	P2.111200.004
Verantwortlicher	Frau Schult
Kurzbeschreibung	Anmietung und Anpachtung sowie anderweitige Nutzung sowie Bewirtschaftung und Unterhaltung bebauter fremder Grundstücke.
Art der Aufgabe	Freiwillige Aufgabe
Grundlagen	Rechtliche Rahmenbedingungen, Gremienbeschlüsse, vertragliche Regelungen
Ziele	zweckentsprechende und vernünftige Bewirtschaftung und Unterhaltung der fremden Gebäude
Zielgruppe	Vertragspartner der Samtgemeinde, Einwohnerinnen und Einwohner
Aufgabenerledigung	Hauptamt

Ergebnishaushalt Produkt Fremde Gebäude (P2.111200.004)

Erträge und Aufwendungen	Ergebnis 2022	Ansatz 2023	Ansatz 2024	Ansatz 2025	Ansatz 2026	Ansatz 2027
Ordentliche Erträge						
01. Steuern und ähnliche Abgaben						
02. Zuwendungen u. allgem. Umlagen						
03. Auflösungserträge aus Sonderposten						
04. sonstige Transfererträge						
05. öffentlich-rechtliche Entgelte						
06. privatrechtliche Entgelte						
07. Kostenerstattungen und Kostenumlagen						
08. Zinsen und ähnliche Finanzerträge						
09. aktivierungsfähige Eigenleistungen						
10. Bestandsveränderungen						
11. sonstige ordentliche Erträge						
12. =Summe ordentliche Erträge						
Ordentliche Aufwendungen						
13. Personalaufwendungen						
14. Versorgungsaufwendungen						
15. Aufwendungen für Sach- und Dienstleistungen	960,00	1.000	1.000	1.000	1.000	1.000
16. Abschreibungen						
17. Zinsen und ähnliche Aufwendungen						
18. Transferaufwendungen						
19. sonstige ordentliche Aufwendungen						
20. = Summe ordentliche Aufwendungen	960,00	1.000	1.000	1.000	1.000	1.000
21. ordentliches Ergebnis	-960,00	-1.000	-1.000	-1.000	-1.000	-1.000
22. außerordentliche Erträge						
23. außerordentliche Aufwendungen						
24. außerordentliches Ergebnis						
25. Jahresergebnis	-960,00	-1.000	-1.000	-1.000	-1.000	-1.000
26. Erträge aus internen Leistungsbeziehungen						
27. Aufwendungen aus internen Leistungsbeziehungen						
28. Saldo aus internen Leistungsbeziehungen						
29. Ergebnis unter Berücksichtigung der internen Leistungsbeziehungen	-960,00	-1.000	-1.000	-1.000	-1.000	-1.000

Produkt-Nr.	P2.111300
Verantwortlicher	Herr Plöger
Kurzbeschreibung	Aufstellung und Ausführung des Haushaltsplanes, Buchhaltung, Gewährung von Stundungen, Niederschlagungen, Erlassen, Kosten- und Leistungsrechnung, Aufstellung der Jahresrechnung
Art der Aufgabe	Pflichtaufgabe
Grundlagen	Rechtsnormen
Ziele	Sicherstellung einer geordneten Finanzwirtschaft, Erfüllung der gesetzlichen Vorgaben, sparsames und wirtschaftliches Verwaltungshandeln
Zielgruppe	Rat und Verwaltung
Aufgabenerledigung	Amt für Finanzwesen

Ergebnishaushalt Produkt Finanzverwaltung (P2.111300)

Erträge und Aufwendungen	Ergebnis 2022	Ansatz 2023	Ansatz 2024	Ansatz 2025	Ansatz 2026	Ansatz 2027
Ordentliche Erträge						
01. Steuern und ähnliche Abgaben						
02. Zuwendungen u. allgem. Umlagen						
03. Auflösungserträge aus Sonderposten						
04. sonstige Transfererträge						
05. öffentlich-rechtliche Entgelte						
06. privatrechtliche Entgelte						
07. Kostenerstattungen und Kostenumlagen						
08. Zinsen und ähnliche Finanzerträge						
09. aktivierungsfähige Eigenleistungen						
10. Bestandsveränderungen						
11. sonstige ordentliche Erträge	1.373,41	1.500	1.500	1.500	1.500	1.500
12. =Summe ordentliche Erträge	1.373,41	1.500	1.500	1.500	1.500	1.500
Ordentliche Aufwendungen						
13. Personalaufwendungen						
14. Versorgungsaufwendungen						
15. Aufwendungen für Sach- und Dienstleistungen						
16. Abschreibungen	155,27					
17. Zinsen und ähnliche Aufwendungen						
18. Transferaufwendungen						
19. sonstige ordentliche Aufwendungen	1.128,66	1.000	1.000	1.000	1.000	1.000
20. = Summe ordentliche Aufwendungen	1.283,93	1.000	1.000	1.000	1.000	1.000
21. ordentliches Ergebnis	89,48	500	500	500	500	500
22. außerordentliche Erträge						
23. außerordentliche Aufwendungen						
24. außerordentliches Ergebnis						
25. Jahresergebnis	89,48	500	500	500	500	500
26. Erträge aus internen Leistungsbeziehungen						
27. Aufwendungen aus internen Leistungsbeziehungen						
28. Saldo aus internen Leistungsbeziehungen						
29. Ergebnis unter Berücksichtigung der internen Leistungsbeziehungen	89,48	500	500	500	500	500

Produkt-Nr.	P2.126000
Verantwortlicher	Herr Allhorn
Kurzbeschreibung	Zuschuss an die Wehrkasse der Freiwilligen Ortsfeuerwehr Hüde
Art der Aufgabe	Freiwillige Aufgabe
Grundlagen	Gremienbeschlüsse
Ziele	Förderung der Ortsfeuerwehren
Zielgruppe	Ortsfeuerwehr
Aufgabenerledigung	Ordnungs- und Sozialamt

Ergebnishaushalt Produkt Zuschuss an die Wehrkasse (P2.126000)

Erträge und Aufwendungen	Ergebnis 2022	Ansatz 2023	Ansatz 2024	Ansatz 2025	Ansatz 2026	Ansatz 2027
Ordentliche Erträge						
01. Steuern und ähnliche Abgaben						
02. Zuwendungen u. allgem. Umlagen						
03. Auflösungserträge aus Sonderposten						
04. sonstige Transfererträge						
05. öffentlich-rechtliche Entgelte						
06. privatrechtliche Entgelte						
07. Kostenerstattungen und Kostenumlagen						
08. Zinsen und ähnliche Finanzerträge						
09. aktivierungsfähige Eigenleistungen						
10. Bestandsveränderungen						
11. sonstige ordentliche Erträge						
12. =Summe ordentliche Erträge						
Ordentliche Aufwendungen						
13. Personalaufwendungen						
14. Versorgungsaufwendungen						
15. Aufwendungen für Sach- und Dienstleistungen						
16. Abschreibungen						
17. Zinsen und ähnliche Aufwendungen						
18. Transferaufwendungen	500,00	500	500	500	500	500
19. sonstige ordentliche Aufwendungen						
20. = Summe ordentliche Aufwendungen	500,00	500	500	500	500	500
21. ordentliches Ergebnis	-500,00	-500	-500	-500	-500	-500
22. außerordentliche Erträge						
23. außerordentliche Aufwendungen						
24. außerordentliches Ergebnis						
25. Jahresergebnis	-500,00	-500	-500	-500	-500	-500
26. Erträge aus internen Leistungsbeziehungen						
27. Aufwendungen aus internen Leistungsbeziehungen						
28. Saldo aus internen Leistungsbeziehungen						
29. Ergebnis unter Berücksichtigung der internen Leistungsbeziehungen	-500,00	-500	-500	-500	-500	-500

Produkt-Nr.	P2.281000
Verantwortlicher	Frau Schult
Kurzbeschreibung	Alle Maßnahmen zur Förderung der Heimat-, Kultur- und Brauchtumpflege
Art der Aufgabe	Freiwillige Aufgabe Grundlagen: Gremienbeschlüsse
Grundlagen	Gremienbeschlüsse
Ziele	Förderung der Heimatpflege im Allgemeinen oder im Fokus geplanter bzw. vorhandener Einrichtungen
Zielgruppe	Einwohnerinnen und Einwohner, Allgemeinheit
Aufgabenerledigung	Hauptamt

Ergebnishaushalt Produkt Einrichtungen Heimat- und Kulturpflege (P2.281000)

Erträge und Aufwendungen	Ergebnis 2022	Ansatz 2023	Ansatz 2024	Ansatz 2025	Ansatz 2026	Ansatz 2027
Ordentliche Erträge						
01. Steuern und ähnliche Abgaben						
02. Zuwendungen u. allgem. Umlagen						
03. Auflösungserträge aus Sonderposten						
04. sonstige Transfererträge						
05. öffentlich-rechtliche Entgelte						
06. privatrechtliche Entgelte	25,00					
07. Kostenerstattungen und Kostenumlagen						
08. Zinsen und ähnliche Finanzerträge						
09. aktivierungsfähige Eigenleistungen						
10. Bestandsveränderungen						
11. sonstige ordentliche Erträge						
12. =Summe ordentliche Erträge	25,00					
Ordentliche Aufwendungen						
13. Personalaufwendungen						
14. Versorgungsaufwendungen						
15. Aufwendungen für Sach- und Dienstleistungen						
16. Abschreibungen						
17. Zinsen und ähnliche Aufwendungen						
18. Transferaufwendungen						
19. sonstige ordentliche Aufwendungen						
20. = Summe ordentliche Aufwendungen						
21. ordentliches Ergebnis	25,00					
22. außerordentliche Erträge						
23. außerordentliche Aufwendungen						
24. außerordentliches Ergebnis						
25. Jahresergebnis	25,00					
26. Erträge aus internen Leistungsbeziehungen						
27. Aufwendungen aus internen Leistungsbeziehungen						
28. Saldo aus internen Leistungsbeziehungen						
29. Ergebnis unter Berücksichtigung der internen Leistungsbeziehungen	25,00					

Produkt-Nr.	P2.351700
Verantwortlicher	Herr Allhorn
Kurzbeschreibung	Förderung sozialer Einrichtungen
Art der Aufgabe	Freiwillige Aufgabe
Grundlagen	Gremienbeschlüsse
Ziele	Soziale Hilfestellungen, Seniorenarbeit
Zielgruppe	Einwohnerinnen und Einwohner, Allgemeinheit
Aufgabenerledigung	Ordnungs- und Sozialamt

Ergebnishaushalt Produkt Sonstige soziale Angelegenheiten (P2.351700)

Erträge und Aufwendungen	Ergebnis 2022	Ansatz 2023	Ansatz 2024	Ansatz 2025	Ansatz 2026	Ansatz 2027
Ordentliche Erträge						
01. Steuern und ähnliche Abgaben						
02. Zuwendungen u. allgem. Umlagen						
03. Auflösungserträge aus Sonderposten						
04. sonstige Transfererträge						
05. öffentlich-rechtliche Entgelte						
06. privatrechtliche Entgelte						
07. Kostenerstattungen und Kostenumlagen						
08. Zinsen und ähnliche Finanzerträge						
09. aktivierungsfähige Eigenleistungen						
10. Bestandsveränderungen						
11. sonstige ordentliche Erträge						
12. =Summe ordentliche Erträge						
Ordentliche Aufwendungen						
13. Personalaufwendungen						
14. Versorgungsaufwendungen						
15. Aufwendungen für Sach- und Dienstleistungen						
16. Abschreibungen						
17. Zinsen und ähnliche Aufwendungen						
18. Transferaufwendungen	500,00	0	0	0	0	0
19. sonstige ordentliche Aufwendungen						
20. = Summe ordentliche Aufwendungen	500,00	0	0	0	0	0
21. ordentliches Ergebnis	-500,00	0	0	0	0	0
22. außerordentliche Erträge						
23. außerordentliche Aufwendungen						
24. außerordentliches Ergebnis						
25. Jahresergebnis	-500,00	0	0	0	0	0
26. Erträge aus internen Leistungsbeziehungen						
27. Aufwendungen aus internen Leistungsbeziehungen						
28. Saldo aus internen Leistungsbeziehungen						
29. Ergebnis unter Berücksichtigung der internen Leistungsbeziehungen	-500,00	0	0	0	0	0

Produkt-Nr.	P2.366000
Verantwortlicher	Herr Werft
Kurzbeschreibung	Bau und Unterhaltung von Kinderspielplätzen
Art der Aufgabe	Pflichtaufgabe
Grundlagen	Rechtsnormen, Gremienbeschlüsse
Ziele	Förderung der körperlichen, geistigen und sozialen Entwicklung von Kindern verschiedener Altersgruppen
Zielgruppe	Kinder bis 14 Jahre
Aufgabenerledigung	Bauamt

Ergebnishaushalt Produkt Kinderspielplätze (P2.366000)

Erträge und Aufwendungen	Ergebnis 2022	Ansatz 2023	Ansatz 2024	Ansatz 2025	Ansatz 2026	Ansatz 2027
Ordentliche Erträge						
01. Steuern und ähnliche Abgaben						
02. Zuwendungen u. allgem. Umlagen						
03. Auflösungserträge aus Sonderposten	3.633,00	3.600	2.700	2.700	2.700	2.700
04. sonstige Transfererträge						
05. öffentlich-rechtliche Entgelte						
06. privatrechtliche Entgelte						
07. Kostenerstattungen und Kostenumlagen						
08. Zinsen und ähnliche Finanzerträge						
09. aktivierungsfähige Eigenleistungen						
10. Bestandsveränderungen						
11. sonstige ordentliche Erträge						
12. =Summe ordentliche Erträge	3.633,00	3.600	2.700	2.700	2.700	2.700
Ordentliche Aufwendungen						
13. Personalaufwendungen						
14. Versorgungsaufwendungen						
15. Aufwendungen für Sach- und Dienstleistungen	1.675,90	1.600	1.600	1.600	1.600	1.600
16. Abschreibungen	11.155,00	12.600	11.600	12.900	12.900	12.900
17. Zinsen und ähnliche Aufwendungen						
18. Transferaufwendungen						
19. sonstige ordentliche Aufwendungen	1.542,70	3.600	3.600	3.600	3.600	3.600
20. = Summe ordentliche Aufwendungen	14.373,60	17.800	16.800	18.100	18.100	18.100
21. ordentliches Ergebnis	-10.740,60	-14.200	-14.100	-15.400	-15.400	-15.400
22. außerordentliche Erträge						
23. außerordentliche Aufwendungen						
24. außerordentliches Ergebnis						
25. Jahresergebnis	-10.740,60	-14.200	-14.100	-15.400	-15.400	-15.400
26. Erträge aus internen Leistungsbeziehungen						
27. Aufwendungen aus internen Leistungsbeziehungen						
28. Saldo aus internen Leistungsbeziehungen						
29. Ergebnis unter Berücksichtigung der internen Leistungsbeziehungen	-10.740,60	-14.200	-14.100	-15.400	-15.400	-15.400

Produkt-Nr.	P2.414000
Verantwortlicher	Frau Schult
Kurzbeschreibung	Zuschuss an das Deutsche Rote Kreuz
Art der Aufgabe	Freiwillige Aufgabe
Grundlagen	Rechtsnormen, Gremienbeschlüsse
Ziele	Finanzielle Unterstützung des DRK
Zielgruppe	DRK
Aufgabenerledigung	Hauptamt

Ergebnishaushalt Produkt Zuschuss an DRK-Ortsverein (P2.414000)

Erträge und Aufwendungen	Ergebnis 2022	Ansatz 2023	Ansatz 2024	Ansatz 2025	Ansatz 2026	Ansatz 2027
Ordentliche Erträge						
01. Steuern und ähnliche Abgaben						
02. Zuwendungen u. allgem. Umlagen						
03. Auflösungserträge aus Sonderposten						
04. sonstige Transfererträge						
05. öffentlich-rechtliche Entgelte						
06. privatrechtliche Entgelte						
07. Kostenerstattungen und Kostenumlagen						
08. Zinsen und ähnliche Finanzerträge						
09. aktivierungsfähige Eigenleistungen						
10. Bestandsveränderungen						
11. sonstige ordentliche Erträge						
12. =Summe ordentliche Erträge						
Ordentliche Aufwendungen						
13. Personalaufwendungen						
14. Versorgungsaufwendungen						
15. Aufwendungen für Sach- und Dienstleistungen						
16. Abschreibungen						
17. Zinsen und ähnliche Aufwendungen						
18. Transferaufwendungen	500,00	500	500	500	500	500
19. sonstige ordentliche Aufwendungen						
20. = Summe ordentliche Aufwendungen	500,00	500	500	500	500	500
21. ordentliches Ergebnis	-500,00	-500	-500	-500	-500	-500
22. außerordentliche Erträge						
23. außerordentliche Aufwendungen						
24. außerordentliches Ergebnis						
25. Jahresergebnis	-500,00	-500	-500	-500	-500	-500
26. Erträge aus internen Leistungsbeziehungen						
27. Aufwendungen aus internen Leistungsbeziehungen						
28. Saldo aus internen Leistungsbeziehungen						
29. Ergebnis unter Berücksichtigung der internen Leistungsbeziehungen	-500,00	-500	-500	-500	-500	-500

Produkt-Nr.	P2.421000
Verantwortlicher	Frau Schult
Kurzbeschreibung	Allgemeine Förderung und Verwaltung der Angelegenheiten des Sports
Art der Aufgabe	Freiwillige Aufgabe
Grundlagen	Gremienbeschlüsse
Ziele	Förderung sportlicher Aktivitäten
Zielgruppe	Sportvereine /-Gruppen; Allgemeinheit
Aufgabenerledigung	Hauptamt

Ergebnishaushalt Produkt Förderung des Sports (P2.421000)

Erträge und Aufwendungen	Ergebnis 2022	Ansatz 2023	Ansatz 2024	Ansatz 2025	Ansatz 2026	Ansatz 2027
Ordentliche Erträge						
01. Steuern und ähnliche Abgaben						
02. Zuwendungen u. allgem. Umlagen						
03. Auflösungserträge aus Sonderposten						
04. sonstige Transfererträge						
05. öffentlich-rechtliche Entgelte						
06. privatrechtliche Entgelte						
07. Kostenerstattungen und Kostenumlagen						
08. Zinsen und ähnliche Finanzerträge						
09. aktivierungsfähige Eigenleistungen						
10. Bestandsveränderungen						
11. sonstige ordentliche Erträge						
12. =Summe ordentliche Erträge						
Ordentliche Aufwendungen						
13. Personalaufwendungen						
14. Versorgungsaufwendungen						
15. Aufwendungen für Sach- und Dienstleistungen						
16. Abschreibungen	111,00	200	200	200	200	200
17. Zinsen und ähnliche Aufwendungen						
18. Transferaufwendungen		1.500	0	0	0	0
19. sonstige ordentliche Aufwendungen						
20. = Summe ordentliche Aufwendungen	111,00	1.700	200	200	200	200
21. ordentliches Ergebnis	-111,00	-1.700	-200	-200	-200	-200
22. außerordentliche Erträge						
23. außerordentliche Aufwendungen						
24. außerordentliches Ergebnis						
25. Jahresergebnis	-111,00	-1.700	-200	-200	-200	-200
26. Erträge aus internen Leistungsbeziehungen						
27. Aufwendungen aus internen Leistungsbeziehungen						
28. Saldo aus internen Leistungsbeziehungen						
29. Ergebnis unter Berücksichtigung der internen Leistungsbeziehungen	-111,00	-1.700	-200	-200	-200	-200

Produkt-Nr.	P2.424000
Verantwortlicher	Frau Schult
Kurzbeschreibung	Bau, Unterhaltung und Bewirtschaftung von eigenen Sportstätten
Art der Aufgabe	Freiwillige Aufgabe
Grundlagen	Gremienbeschlüsse
Ziele	Förderung des Sports
Zielgruppe	Sportvereine/-Gruppen, Allgemeinheit
Aufgabenerledigung	Hauptamt

Ergebnishaushalt Produkt Sportstätten (P2.424000)

Erträge und Aufwendungen	Ergebnis 2022	Ansatz 2023	Ansatz 2024	Ansatz 2025	Ansatz 2026	Ansatz 2027
Ordentliche Erträge						
01. Steuern und ähnliche Abgaben						
02. Zuwendungen u. allgem. Umlagen						
03. Auflösungserträge aus Sonderposten	3.239,00	3.200	3.200	3.200	3.200	3.200
04. sonstige Transfererträge						
05. öffentlich-rechtliche Entgelte						
06. privatrechtliche Entgelte	13.076,82	13.000	13.000	13.000	13.000	13.000
07. Kostenerstattungen und Kostenumlagen						
08. Zinsen und ähnliche Finanzerträge						
09. aktivierungsfähige Eigenleistungen						
10. Bestandsveränderungen						
11. sonstige ordentliche Erträge						
12. =Summe ordentliche Erträge	16.315,82	16.200	16.200	16.200	16.200	16.200
Ordentliche Aufwendungen						
13. Personalaufwendungen						
14. Versorgungsaufwendungen						
15. Aufwendungen für Sach- und Dienstleistungen	8.406,40	5.000	5.000	5.000	5.000	5.000
16. Abschreibungen	6.334,30	6.300	6.800	6.800	6.800	6.800
17. Zinsen und ähnliche Aufwendungen						
18. Transferaufwendungen						
19. sonstige ordentliche Aufwendungen						
20. = Summe ordentliche Aufwendungen	14.740,70	11.300	11.800	11.800	11.800	11.800
21. ordentliches Ergebnis	1.575,12	4.900	4.400	4.400	4.400	4.400
22. außerordentliche Erträge						
23. außerordentliche Aufwendungen						
24. außerordentliches Ergebnis						
25. Jahresergebnis	1.575,12	4.900	4.400	4.400	4.400	4.400
26. Erträge aus internen Leistungsbeziehungen						
27. Aufwendungen aus internen Leistungsbeziehungen						
28. Saldo aus internen Leistungsbeziehungen						
29. Ergebnis unter Berücksichtigung der internen Leistungsbeziehungen	1.575,12	4.900	4.400	4.400	4.400	4.400

Produkt-Nr.	P2.511000.001
Verantwortlicher	Herr Werft
Kurzbeschreibung	Aufstellung und Änderung der Bebauungspläne, Mitwirkung bei Planungen Dritter
Art der Aufgabe	Pflichtaufgabe
Grundlagen	Rechtsnormen, Gremienbeschlüsse, vertragliche Regelungen
Ziele	Bedarfsgerechte Bereitstellung von Bau- und Freiflächen zur nachhaltigen Entwicklung der Gemeinde
Zielgruppe	Einwohnerinnen und Einwohner, Allgemeinheit, Vertragspartner
Aufgabenerledigung	Bauamt

Ergebnishaushalt Produkt Bauleitplanung (P2.511000.001)

Erträge und Aufwendungen	Ergebnis 2022	Ansatz 2023	Ansatz 2024	Ansatz 2025	Ansatz 2026	Ansatz 2027
Ordentliche Erträge						
01. Steuern und ähnliche Abgaben						
02. Zuwendungen u. allgem. Umlagen						
03. Auflösungserträge aus Sonderposten						
04. sonstige Transfererträge						
05. öffentlich-rechtliche Entgelte						
06. privatrechtliche Entgelte						
07. Kostenerstattungen und Kostenumlagen		10.000	2.000			
08. Zinsen und ähnliche Finanzerträge						
09. aktivierungsfähige Eigenleistungen						
10. Bestandsveränderungen						
11. sonstige ordentliche Erträge						
12. =Summe ordentliche Erträge		10.000	2.000			
Ordentliche Aufwendungen						
13. Personalaufwendungen						
14. Versorgungsaufwendungen						
15. Aufwendungen für Sach- und Dienstleistungen	19.874,59	37.500	73.500	50.000	20.000	20.000
16. Abschreibungen						
17. Zinsen und ähnliche Aufwendungen						
18. Transferaufwendungen						
19. sonstige ordentliche Aufwendungen						
20. = Summe ordentliche Aufwendungen	19.874,59	37.500	73.500	50.000	20.000	20.000
21. ordentliches Ergebnis	-19.874,59	-27.500	-71.500	-50.000	-20.000	-20.000
22. außerordentliche Erträge						
23. außerordentliche Aufwendungen						
24. außerordentliches Ergebnis						
25. Jahresergebnis	-19.874,59	-27.500	-71.500	-50.000	-20.000	-20.000
26. Erträge aus internen Leistungsbeziehungen						
27. Aufwendungen aus internen Leistungsbeziehungen						
28. Saldo aus internen Leistungsbeziehungen						
29. Ergebnis unter Berücksichtigung der internen Leistungsbeziehungen	-19.874,59	-27.500	-71.500	-50.000	-20.000	-20.000

Produkt-Nr.	P2.511000.002
Verantwortlicher	Herr Werft
Kurzbeschreibung	Erstellung städtebaulicher Konzepte und Fachplanungen
Art der Aufgabe	Pflichtaufgabe/Freiwillige Aufgabe
Grundlagen	Gremienbeschlüsse, Rechtsnormen, vertragliche Regelungen
Ziele	Bedarfsgerechte Fachplanungen
Zielgruppe	Einwohnerinnen und Einwohner, Allgemeinheit, Vertragspartner
Aufgabenerledigung	Bauamt

Ergebnishaushalt Produkt Allg.Planung (Städtebaul. Konzepte etc.) (P2.511000.002)

Erträge und Aufwendungen	Ergebnis 2022	Ansatz 2023	Ansatz 2024	Ansatz 2025	Ansatz 2026	Ansatz 2027
Ordentliche Erträge						
01. Steuern und ähnliche Abgaben						
02. Zuwendungen u. allgem. Umlagen		10.000	7.500	7.500	7.500	7.500
03. Auflösungserträge aus Sonderposten						
04. sonstige Transfererträge						
05. öffentlich-rechtliche Entgelte						
06. privatrechtliche Entgelte						
07. Kostenerstattungen und Kostenumlagen						
08. Zinsen und ähnliche Finanzerträge						
09. aktivierungsfähige Eigenleistungen						
10. Bestandsveränderungen						
11. sonstige ordentliche Erträge						
12. =Summe ordentliche Erträge		10.000	7.500	7.500	7.500	7.500
Ordentliche Aufwendungen						
13. Personalaufwendungen						
14. Versorgungsaufwendungen						
15. Aufwendungen für Sach- und Dienstleistungen	4.198,05	16.000	10.000	10.000	10.000	10.000
16. Abschreibungen						
17. Zinsen und ähnliche Aufwendungen						
18. Transferaufwendungen						
19. sonstige ordentliche Aufwendungen						
20. = Summe ordentliche Aufwendungen	4.198,05	16.000	10.000	10.000	10.000	10.000
21. ordentliches Ergebnis	-4.198,05	-6.000	-2.500	-2.500	-2.500	-2.500
22. außerordentliche Erträge						
23. außerordentliche Aufwendungen						
24. außerordentliches Ergebnis						
25. Jahresergebnis	-4.198,05	-6.000	-2.500	-2.500	-2.500	-2.500
26. Erträge aus internen Leistungsbeziehungen						
27. Aufwendungen aus internen Leistungsbeziehungen						
28. Saldo aus internen Leistungsbeziehungen						
29. Ergebnis unter Berücksichtigung der internen Leistungsbeziehungen	-4.198,05	-6.000	-2.500	-2.500	-2.500	-2.500

Produkt-Nr.	P2.531000
Verantwortlicher	Herr Werft
Kurzbeschreibung	Konzessions- und Akzeptanzabgaben
Art der Aufgabe	Freiwillige Aufgabe
Grundlagen	Verträge, Rechtsnormen, Gremienbeschlüsse
Ziele	Sicherung der Versorgung
Zielgruppe	Versorgungsunternehmen, Einwohnerinnen und Einwohner
Aufgabenerledigung	Bauamt

Ergebnishaushalt Produkt Elektrizitätsversorgung (P2.531000)

Erträge und Aufwendungen	Ergebnis 2022	Ansatz 2023	Ansatz 2024	Ansatz 2025	Ansatz 2026	Ansatz 2027
Ordentliche Erträge						
01. Steuern und ähnliche Abgaben						
02. Zuwendungen u. allgem. Umlagen						7.500
03. Auflösungserträge aus Sonderposten						
04. sonstige Transfererträge						
05. öffentlich-rechtliche Entgelte						
06. privatrechtliche Entgelte						
07. Kostenerstattungen und Kostenumlagen						
08. Zinsen und ähnliche Finanzerträge						
09. aktivierungsfähige Eigenleistungen						
10. Bestandsveränderungen						
11. sonstige ordentliche Erträge	44.449,59	40.000	44.000	44.000	50.000	50.000
12. =Summe ordentliche Erträge	44.449,59	40.000	44.000	44.000	50.000	57.500
Ordentliche Aufwendungen						
13. Personalaufwendungen						
14. Versorgungsaufwendungen						
15. Aufwendungen für Sach- und Dienstleistungen						
16. Abschreibungen						
17. Zinsen und ähnliche Aufwendungen						
18. Transferaufwendungen						
19. sonstige ordentliche Aufwendungen						
20. = Summe ordentliche Aufwendungen						
21. ordentliches Ergebnis	44.449,59	40.000	44.000	44.000	50.000	57.500
22. außerordentliche Erträge						
23. außerordentliche Aufwendungen						
24. außerordentliches Ergebnis						
25. Jahresergebnis	44.449,59	40.000	44.000	44.000	50.000	57.500
26. Erträge aus internen Leistungsbeziehungen						
27. Aufwendungen aus internen Leistungsbeziehungen						
28. Saldo aus internen Leistungsbeziehungen						
29. Ergebnis unter Berücksichtigung der internen Leistungsbeziehungen	44.449,59	40.000	44.000	44.000	50.000	57.500

Produkt-Nr.	P2.532000
Verantwortlicher	Herr Werft
Kurzbeschreibung	Konzessionsabgaben
Art der Aufgabe	Freiwillige Aufgabe
Grundlagen	Konzessionsvertrag, Rechtsnormen, Gremienbeschlüsse
Ziele	Sicherung der Versorgung
Zielgruppe	Versorgungsunternehmen, Einwohnerinnen und Einwohner
Aufgabenerledigung	Bauamt

Ergebnishaushalt Produkt Gasversorgung (P2.532000)

Erträge und Aufwendungen	Ergebnis 2022	Ansatz 2023	Ansatz 2024	Ansatz 2025	Ansatz 2026	Ansatz 2027
Ordentliche Erträge						
01. Steuern und ähnliche Abgaben						
02. Zuwendungen u. allgem. Umlagen						
03. Auflösungserträge aus Sonderposten						
04. sonstige Transfererträge						
05. öffentlich-rechtliche Entgelte						
06. privatrechtliche Entgelte						
07. Kostenerstattungen und Kostenumlagen						
08. Zinsen und ähnliche Finanzerträge						
09. aktivierungsfähige Eigenleistungen						
10. Bestandsveränderungen						
11. sonstige ordentliche Erträge	7.303,60	5.400	6.000	6.000	8.000	8.000
12. =Summe ordentliche Erträge	7.303,60	5.400	6.000	6.000	8.000	8.000
Ordentliche Aufwendungen						
13. Personalaufwendungen						
14. Versorgungsaufwendungen						
15. Aufwendungen für Sach- und Dienstleistungen						
16. Abschreibungen						
17. Zinsen und ähnliche Aufwendungen						
18. Transferaufwendungen						
19. sonstige ordentliche Aufwendungen						
20. = Summe ordentliche Aufwendungen						
21. ordentliches Ergebnis	7.303,60	5.400	6.000	6.000	8.000	8.000
22. außerordentliche Erträge						
23. außerordentliche Aufwendungen						
24. außerordentliches Ergebnis						
25. Jahresergebnis	7.303,60	5.400	6.000	6.000	8.000	8.000
26. Erträge aus internen Leistungsbeziehungen						
27. Aufwendungen aus internen Leistungsbeziehungen						
28. Saldo aus internen Leistungsbeziehungen						
29. Ergebnis unter Berücksichtigung der internen Leistungsbeziehungen	7.303,60	5.400	6.000	6.000	8.000	8.000

Produkt-Nr.	P2.541000
Verantwortlicher	Herr Werft
Kurzbeschreibung	Bau und Unterhaltung von öffentlichen Straßen, Wegen, Gräben und Plätzen
Art der Aufgabe	Pflichtaufgabe
Grundlagen	Rechtsnormen, Gremienbeschlüsse
Ziele	Erschließung und Sicherstellung der Infrastruktur.
Zielgruppe	Alle Benutzer der gemeindlichen Straßen
Aufgabenerledigung	Bauamt

Ergebnishaushalt Produkt Gemeindestraßen (P2.541000)

Erträge und Aufwendungen	Ergebnis 2022	Ansatz 2023	Ansatz 2024	Ansatz 2025	Ansatz 2026	Ansatz 2027
Ordentliche Erträge						
01. Steuern und ähnliche Abgaben						
02. Zuwendungen u. allgem. Umlagen						
03. Auflösungserträge aus Sonderposten	88.549,00	86.600	83.900	90.700	104.500	106.000
04. sonstige Transfererträge						
05. öffentlich-rechtliche Entgelte						
06. privatrechtliche Entgelte	690,00					
07. Kostenerstattungen und Kostenumlagen						
08. Zinsen und ähnliche Finanzerträge						
09. aktivierungsfähige Eigenleistungen						
10. Bestandsveränderungen						
11. sonstige ordentliche Erträge						
12. =Summe ordentliche Erträge	89.239,00	86.600	83.900	90.700	104.500	106.000
Ordentliche Aufwendungen						
13. Personalaufwendungen						
14. Versorgungsaufwendungen						
15. Aufwendungen für Sach- und Dienstleistungen	75.403,50	53.500	97.500	47.500	42.500	42.500
16. Abschreibungen	152.998,42	154.200	141.700	152.600	178.700	189.400
17. Zinsen und ähnliche Aufwendungen						
18. Transferaufwendungen						
19. sonstige ordentliche Aufwendungen	55.649,71	51.500	51.500	51.500	51.500	51.500
20. = Summe ordentliche Aufwendungen	284.051,63	259.200	290.700	251.600	272.700	283.400
21. ordentliches Ergebnis	-194.812,63	-172.600	-206.800	-160.900	-168.200	-177.400
22. außerordentliche Erträge						
23. außerordentliche Aufwendungen						
24. außerordentliches Ergebnis						
25. Jahresergebnis	-194.812,63	-172.600	-206.800	-160.900	-168.200	-177.400
26. Erträge aus internen Leistungsbeziehungen						
27. Aufwendungen aus internen Leistungsbeziehungen						
28. Saldo aus internen Leistungsbeziehungen						
29. Ergebnis unter Berücksichtigung der internen Leistungsbeziehungen	-194.812,63	-172.600	-206.800	-160.900	-168.200	-177.400

Produkt-Nr.	P2.551000
Verantwortlicher	Herr Werft
Kurzbeschreibung	Bau und Unterhaltung von öffentlichen Grün- und Parkanlagen
Art der Aufgabe	Freiwillige Aufgabe
Grundlagen	Rechtsnormen, Gremienbeschlüsse
Ziele	Imagesicherung für die Kommune
Zielgruppe	Einwohnerinnen und Einwohner, Allgemeinheit
Aufgabenerledigung	Bauamt

Ergebnishaushalt Produkt Öffentliche Grünanlagen (P2.551000)

Erträge und Aufwendungen	Ergebnis 2022	Ansatz 2023	Ansatz 2024	Ansatz 2025	Ansatz 2026	Ansatz 2027
Ordentliche Erträge						
01. Steuern und ähnliche Abgaben						
02. Zuwendungen u. allgem. Umlagen						
03. Auflösungserträge aus Sonderposten						
04. sonstige Transfererträge						
05. öffentlich-rechtliche Entgelte						
06. privatrechtliche Entgelte						
07. Kostenerstattungen und Kostenumlagen						
08. Zinsen und ähnliche Finanzerträge						
09. aktivierungsfähige Eigenleistungen						
10. Bestandsveränderungen						
11. sonstige ordentliche Erträge						
12. =Summe ordentliche Erträge						
Ordentliche Aufwendungen						
13. Personalaufwendungen						
14. Versorgungsaufwendungen						
15. Aufwendungen für Sach- und Dienstleistungen	112,55	1.100	1.100	1.100	1.100	1.100
16. Abschreibungen						
17. Zinsen und ähnliche Aufwendungen						
18. Transferaufwendungen						
19. sonstige ordentliche Aufwendungen						
20. = Summe ordentliche Aufwendungen	112,55	1.100	1.100	1.100	1.100	1.100
21. ordentliches Ergebnis	-112,55	-1.100	-1.100	-1.100	-1.100	-1.100
22. außerordentliche Erträge						
23. außerordentliche Aufwendungen						
24. außerordentliches Ergebnis						
25. Jahresergebnis	-112,55	-1.100	-1.100	-1.100	-1.100	-1.100
26. Erträge aus internen Leistungsbeziehungen						
27. Aufwendungen aus internen Leistungsbeziehungen						
28. Saldo aus internen Leistungsbeziehungen						
29. Ergebnis unter Berücksichtigung der internen Leistungsbeziehungen	-112,55	-1.100	-1.100	-1.100	-1.100	-1.100

Produkt-Nr.	P2.553000
Verantwortlicher	Herr Plöger
Kurzbeschreibung	Pflege und Unterhaltung der Ehrenmale
Art der Aufgabe	Freiwillige Aufgabe
Grundlagen	Rechtsnormen, Gremienbeschlüsse
Ziele	Erhaltung der Anlagen in einem würdigen Zustand auf unbegrenzte Zeit
Zielgruppe	Einwohnerinnen und Einwohner, Allgemeinheit
Aufgabenerledigung	Amt für Finanzwesen

Ergebnishaushalt Produkt Ehrenmale (P2.553000)

Erträge und Aufwendungen	Ergebnis 2022	Ansatz 2023	Ansatz 2024	Ansatz 2025	Ansatz 2026	Ansatz 2027
Ordentliche Erträge						
01. Steuern und ähnliche Abgaben						
02. Zuwendungen u. allgem. Umlagen						
03. Auflösungserträge aus Sonderposten						
04. sonstige Transfererträge						
05. öffentlich-rechtliche Entgelte						
06. privatrechtliche Entgelte						
07. Kostenerstattungen und Kostenumlagen						
08. Zinsen und ähnliche Finanzerträge						
09. aktivierungsfähige Eigenleistungen						
10. Bestandsveränderungen						
11. sonstige ordentliche Erträge						
12. =Summe ordentliche Erträge						
Ordentliche Aufwendungen						
13. Personalaufwendungen						
14. Versorgungsaufwendungen						
15. Aufwendungen für Sach- und Dienstleistungen						
16. Abschreibungen						
17. Zinsen und ähnliche Aufwendungen						
18. Transferaufwendungen	100,00	100	100	100	100	100
19. sonstige ordentliche Aufwendungen						
20. = Summe ordentliche Aufwendungen	100,00	100	100	100	100	100
21. ordentliches Ergebnis	-100,00	-100	-100	-100	-100	-100
22. außerordentliche Erträge						
23. außerordentliche Aufwendungen						
24. außerordentliches Ergebnis						
25. Jahresergebnis	-100,00	-100	-100	-100	-100	-100
26. Erträge aus internen Leistungsbeziehungen						
27. Aufwendungen aus internen Leistungsbeziehungen						
28. Saldo aus internen Leistungsbeziehungen						
29. Ergebnis unter Berücksichtigung der internen Leistungsbeziehungen	-100,00	-100	-100	-100	-100	-100

Produkt-Nr.	P2.573000
Verantwortlicher	Frau Schult
Kurzbeschreibung	Bau, Unterhaltung und Bewirtschaftung des Dorfgemeinschaftshauses Hüde
Art der Aufgabe	Freiwillige Aufgabe
Grundlagen	Gremienbeschlüsse
Ziele	Förderung des gemeindlichen Zusammenlebens
Zielgruppe	Einwohnerinnen und Einwohner, Allgemeinheit
Aufgabenerledigung	Hauptamt

Ergebnishaushalt Produkt Dorfgemeinschaftshaus (P2.573000)

Erträge und Aufwendungen	Ergebnis 2022	Ansatz 2023	Ansatz 2024	Ansatz 2025	Ansatz 2026	Ansatz 2027
Ordentliche Erträge						
01. Steuern und ähnliche Abgaben						
02. Zuwendungen u. allgem. Umlagen						
03. Auflösungserträge aus Sonderposten	958,00	900	900	900	900	900
04. sonstige Transfererträge						
05. öffentlich-rechtliche Entgelte						
06. privatrechtliche Entgelte						
07. Kostenerstattungen und Kostenumlagen						
08. Zinsen und ähnliche Finanzerträge						
09. aktivierungsfähige Eigenleistungen						
10. Bestandsveränderungen						
11. sonstige ordentliche Erträge						
12. =Summe ordentliche Erträge	958,00	900	900	900	900	900
Ordentliche Aufwendungen						
13. Personalaufwendungen						
14. Versorgungsaufwendungen						
15. Aufwendungen für Sach- und Dienstleistungen	661,16	300	300	300	300	300
16. Abschreibungen	2.363,00	2.400	2.400	2.400	2.400	2.400
17. Zinsen und ähnliche Aufwendungen						
18. Transferaufwendungen	682,72	1.000	1.000	1.000	1.000	1.000
19. sonstige ordentliche Aufwendungen						
20. = Summe ordentliche Aufwendungen	3.706,88	3.700	3.700	3.700	3.700	3.700
21. ordentliches Ergebnis	-2.748,88	-2.800	-2.800	-2.800	-2.800	-2.800
22. außerordentliche Erträge						
23. außerordentliche Aufwendungen						
24. außerordentliches Ergebnis						
25. Jahresergebnis	-2.748,88	-2.800	-2.800	-2.800	-2.800	-2.800
26. Erträge aus internen Leistungsbeziehungen						
27. Aufwendungen aus internen Leistungsbeziehungen						
28. Saldo aus internen Leistungsbeziehungen						
29. Ergebnis unter Berücksichtigung der internen Leistungsbeziehungen	-2.748,88	-2.800	-2.800	-2.800	-2.800	-2.800

Produkt-Nr.	P2.575000
Verantwortlicher	Frau Schult
Kurzbeschreibung	Alle Maßnahmen zur Förderung des Tourismus
Art der Aufgabe	Freiwillige Aufgabe
Grundlagen	Gremienbeschlüsse
Ziele	Entwicklung der touristischen Infrastruktur sowie Steigerung der touristischen Wertschöpfung
Zielgruppe	Touristen am Dümmer
Aufgabenerledigung	Hauptamt

Ergebnishaushalt Produkt Förderung des Tourismus (P2.575000)

Erträge und Aufwendungen	Ergebnis 2022	Ansatz 2023	Ansatz 2024	Ansatz 2025	Ansatz 2026	Ansatz 2027
Ordentliche Erträge						
01. Steuern und ähnliche Abgaben						
02. Zuwendungen u. allgem. Umlagen						
03. Auflösungserträge aus Sonderposten						
04. sonstige Transfererträge						
05. öffentlich-rechtliche Entgelte						
06. privatrechtliche Entgelte						
07. Kostenerstattungen und Kostenumlagen						
08. Zinsen und ähnliche Finanzerträge						
09. aktivierungsfähige Eigenleistungen						
10. Bestandsveränderungen						
11. sonstige ordentliche Erträge						
12. =Summe ordentliche Erträge						
Ordentliche Aufwendungen						
13. Personalaufwendungen						
14. Versorgungsaufwendungen						
15. Aufwendungen für Sach- und Dienstleistungen						
16. Abschreibungen						
17. Zinsen und ähnliche Aufwendungen						
18. Transferaufwendungen	47.435,71	51.500	49.500	51.500	49.500	51.500
19. sonstige ordentliche Aufwendungen						
20. = Summe ordentliche Aufwendungen	47.435,71	51.500	49.500	51.500	49.500	51.500
21. ordentliches Ergebnis	-47.435,71	-51.500	-49.500	-51.500	-49.500	-51.500
22. außerordentliche Erträge						
23. außerordentliche Aufwendungen						
24. außerordentliches Ergebnis						
25. Jahresergebnis	-47.435,71	-51.500	-49.500	-51.500	-49.500	-51.500
26. Erträge aus internen Leistungsbeziehungen						
27. Aufwendungen aus internen Leistungsbeziehungen						
28. Saldo aus internen Leistungsbeziehungen						
29. Ergebnis unter Berücksichtigung der internen Leistungsbeziehungen	-47.435,71	-51.500	-49.500	-51.500	-49.500	-51.500

Produkt-Nr.	P2.611000
Verantwortlicher	Herr Plöger
Kurzbeschreibung	Veranlagung, Festsetzung und Abwicklung der Grund-, Gewerbe-, Hunde-, Vergnügungs- und Zweitwohnungsteuer; Abwicklung des Kommunalen Finanzausgleiches.
Art der Aufgabe	Pflichtaufgabe
Grundlagen	Rechtsnormen, Gremienbeschlüsse
Ziele	Sicherung einer geordneten Haushalts- und Finanzwirtschaft
Zielgruppe	Rat und Verwaltung, Steuerpflichtige, andere Behörden
Aufgabenerledigung	Amt für Finanzwesen

Ergebnishaushalt Produkt Steuern, Finanzaufweisungen und Umlagen (P2.611000)

Erträge und Aufwendungen	Ergebnis 2022	Ansatz 2023	Ansatz 2024	Ansatz 2025	Ansatz 2026	Ansatz 2027
Ordentliche Erträge						
01. Steuern und ähnliche Abgaben	1.548.663,04	1.260.000	1.362.400	1.417.600	1.494.600	1.531.600
02. Zuwendungen u. allgem. Umlagen	3.286,00					
03. Auflösungserträge aus Sonderposten	1.023,00	700	500	200		
04. sonstige Transfererträge						
05. öffentlich-rechtliche Entgelte						
06. privatrechtliche Entgelte						
07. Kostenerstattungen und Kostenumlagen						
08. Zinsen und ähnliche Finanzerträge		1.500	1.500	1.500	5.000	5.000
09. aktivierungsfähige Eigenleistungen						
10. Bestandsveränderungen						
11. sonstige ordentliche Erträge	9.583,86					
12. =Summe ordentliche Erträge	1.562.555,90	1.262.200	1.364.400	1.419.300	1.499.600	1.536.600
Ordentliche Aufwendungen						
13. Personalaufwendungen						
14. Versorgungsaufwendungen						
15. Aufwendungen für Sach- und Dienstleistungen						
16. Abschreibungen	8.942,99					
17. Zinsen und ähnliche Aufwendungen		500	500	500	500	500
18. Transferaufwendungen	1.035.440,00	1.438.800	1.204.100	1.309.900	1.292.600	1.309.900
19. sonstige ordentliche Aufwendungen						
20. = Summe ordentliche Aufwendungen	1.044.382,99	1.439.300	1.204.600	1.310.400	1.293.100	1.310.400
21. ordentliches Ergebnis	518.172,91	-177.100	159.800	108.900	206.500	226.200
22. außerordentliche Erträge						
23. außerordentliche Aufwendungen						
24. außerordentliches Ergebnis						
25. Jahresergebnis	518.172,91	-177.100	159.800	108.900	206.500	226.200
26. Erträge aus internen Leistungsbeziehungen						
27. Aufwendungen aus internen Leistungsbeziehungen						
28. Saldo aus internen Leistungsbeziehungen						
29. Ergebnis unter Berücksichtigung der internen Leistungsbeziehungen	518.172,91	-177.100	159.800	108.900	206.500	226.200

Produkt-Nr.	P2.612000
Verantwortlicher	Herr Plöger
Kurzbeschreibung	Betreuung der Aktiv- und Passiv-Bilanzpositionen, Übernahme und Verwaltung von Bürgschaften, Finanz- und Schuldenstatistiken, Zinsen aus Geldanlagen, Zinsen für Kassenkredite etc.
Art der Aufgabe	Pflichtaufgabe
Grundlagen	Rechtsnormen
Ziele	Ermittlung und Fortschreibung des Vermögens, Optimierung des Schuldendienstes, langfristige Liquiditätssicherung
Zielgruppe	Rat und Verwaltung
Aufgabenerledigung	Amt für Finanzwesen

Ergebnishaushalt Produkt Sonstige allgemeine Finanzwirtschaft (P2.612000)

Erträge und Aufwendungen	Ergebnis 2022	Ansatz 2023	Ansatz 2024	Ansatz 2025	Ansatz 2026	Ansatz 2027
Ordentliche Erträge						
01. Steuern und ähnliche Abgaben						
02. Zuwendungen u. allgem. Umlagen						
03. Auflösungserträge aus Sonderposten						
04. sonstige Transfererträge						
05. öffentlich-rechtliche Entgelte						
06. privatrechtliche Entgelte						
07. Kostenerstattungen und Kostenumlagen						
08. Zinsen und ähnliche Finanzerträge						
09. aktivierungsfähige Eigenleistungen						
10. Bestandsveränderungen						
11. sonstige ordentliche Erträge						
12. =Summe ordentliche Erträge						
Ordentliche Aufwendungen						
13. Personalaufwendungen						
14. Versorgungsaufwendungen						
15. Aufwendungen für Sach- und Dienstleistungen						
16. Abschreibungen						
17. Zinsen und ähnliche Aufwendungen		0	27.800	46.400	52.400	50.200
18. Transferaufwendungen						
19. sonstige ordentliche Aufwendungen						
20. = Summe ordentliche Aufwendungen		0	27.800	46.400	52.400	50.200
21. ordentliches Ergebnis		0	-27.800	-46.400	-52.400	-50.200
22. außerordentliche Erträge						
23. außerordentliche Aufwendungen						
24. außerordentliches Ergebnis						
25. Jahresergebnis		0	-27.800	-46.400	-52.400	-50.200
26. Erträge aus internen Leistungsbeziehungen						
27. Aufwendungen aus internen Leistungsbeziehungen						
28. Saldo aus internen Leistungsbeziehungen						
29. Ergebnis unter Berücksichtigung der internen Leistungsbeziehungen		0	-27.800	-46.400	-52.400	-50.200

Gesamtinvestitionsprogramm

Investitionen und Investitionsförderungsmaßnahmen

Investitionsmaßnahme	Gesamtinvestitionssumme	Ansatz 2024 -Euro-	bisher bereitgestellt	Ansatz 2025 -Euro-	VE für 2025 -Euro-	Ansatz 2026 -Euro-	VE für 2026 -Euro-	Ansatz 2027 -Euro-	VE für 2027 -Euro-
I2.000003.510 Allgemeiner Grunderwerb	3.068.200	1.520.000	1.548.200						
I2.000003 Allgemeiner Grunderwerb	-3.068.200	-1.520.000	-1.548.200						
I2.000013.565 Veräußerung Grundstücke Gem. Hude	4.609.500	58.000	2.256.500					2.295.000	
I2.000013 Veräußerung Grundstücke Gem. Hude	4.609.500	58.000	2.256.500					2.295.000	
I2.000023.500 Errichtung Bushaltestellen	40.000		10.000	30.000					
I2.000023.555 Errichtung Bushaltestellen - Zuweisung	25.000			25.000					
I2.000023 Errichtung Bushaltestellen	-15.000		-10.000	-5.000					
I2.000027.510 Erwerb Spielgeräte Kinderspielplätze	67.000	25.000	42.000						
I2.000027 Erwerb Spielgeräte Kinderspielplätze	-67.000	-25.000	-42.000						
I2.000031.500 Erschließung "Hüder Feld/Vor dem Ort"	1.048.000		603.000	445.000					
I2.000031.560 Erschl. "Hüder Feld/Vor dem Ort"-Beiträge	561.800	8.500	537.300	16.000					
I2.000031 Erschließung "Hüder Feld/Vor dem Ort"	-486.200	8.500	-65.700	-429.000					
I2.000033.500 Investitionen Dorfentwicklungsprogramm	665.000	25.000	40.000	200.000		200.000		200.000	
I2.000033.555 Investitionen DE-Programm-Zuweisung	300.000			100.000		100.000		100.000	
I2.000033 Investitionen Dorfentwicklungsprogramm	-365.000	-25.000	-40.000	-100.000		-100.000		-100.000	

Gesamtinvestitionsprogramm

Investitionen und Investitionsförderungsmaßnahmen

Investitionsmaßnahme	Gesamtinvestitionssumme	Ansatz 2024 -Euro-	bisher bereitgestellt	Ansatz 2025 -Euro-	VE für 2025 -Euro-	Ansatz 2026 -Euro-	VE für 2026 -Euro-	Ansatz 2027 -Euro-	VE für 2027 -Euro-
I2.000034.500 Investitionen Flurbereinigung	270.000					135.000		135.000	
I2.000034 Investitionen Flurbereinigung	-270.000					-135.000		-135.000	
I2.000036.500 Energetische Sanierung Str.-Beleuchtung	40.000	40.000							
I2.000036.555 Energetische San. Str.-Beleucht. - Zuw.	10.000	10.000							
I2.000036 Energetische Sanierung Str.-Beleuchtung	-30.000	-30.000							
I2.000037.500 Neubau Multifunktionshalle	100.000			100.000					
I2.000037 Neubau Multifunktionshalle	-100.000			-100.000					
Gesamtsumme	208.100	-1.533.500	550.600	-634.000		-235.000		2.060.000	

Übersicht
über die aus Verpflichtungsermächtigungen voraussichtlich
fällig werdenden Auszahlungen
-1.000 €-

Übersicht gem. § 1 Abs. 2 Nr. 5 KomHKVO

Verpflichtungsermächtigungen im Haushaltsplan des Jahres	Voraussichtlich fällig werdende Auszahlungen			
	2024 -Euro-	2025 -Euro-	2026 -Euro-	2027 -Euro-
1	2	3	4	5
2021	0	0	0	0
2022	0	0	0	0
2023	0	0	0	0
2024	0	0	0	0
Insgesamt				
Nachrichtlich: in der mittelfristigen Finanzpla- nung vorgesehene Kreditaufnah- men für Investitionstätigkeit	700.000	600.000	200.000	0

Übersicht
über den voraussichtlichen Stand der Schulden

Übersicht gem. § 1 Abs. 2 Nr. 6 KomHKVO

Art der Schulden	Stand zu Beginn des Vorjahres	Voraussichtlicher Stand zu Beginn des Haushaltsjahres
	-1.000 Euro-	-1.000 Euro-
1	2	3
1. Geldschulden aus		
1.1 Anleihen	0	0
1.2 Verbindlichkeiten aus Krediten für Investitionstätigkeit	0	0
1.3 Liquiditätskrediten	0	0
1.4 sonstigen Geldschulden	0	0
2. Verbindlichkeiten aus kreditähnlichen Rechtsgeschäften	0	0
3. Verbindlichkeiten aus Lieferungen und Leistungen	22	20
4. Transferverbindlichkeiten	13	14
5. Sonstige Verbindlichkeiten	31	6
Schulden insgesamt	66	40

**Bericht über die Unternehmen und Einrichtungen der Gemeinde in der Rechtsform
des privaten Rechtes und die Beteiligung daran
(§ 151 des Niedersächsischen Kommunalverfassungsgesetzes)**

Unternehmen / Einrichtung	Höhe der Beteiligung zu Beginn des Haushaltsjahres €
Fehlanzeige	

Bilanz der Gemeinde Hude zum 31.12.2022

AKTIVA		31.12.2021	31.12.2022	Passiva		31.12.2021	31.12.2022
		€	€	€	€	€	€
A1.	Immaterielles Vermögen	264.956,20	375.686,00	P1.	Nettoposition	6.380.183,17	7.272.197,67
A1.4	004000 Geleistete Investitionszuweisungen und -zuschüsse	264.956,20	375.686,00	P1.1	Basis-Reinvermögen	3.577.899,34	3.577.899,34
A2.	Sachvermögen	5.512.152,39	5.772.943,12	P1.1.1	200100 Reinvermögen	3.577.899,34	3.577.899,34
A2.1	Unbebaute Grundstücke und grundstücksgleiche Rechte	676.139,16	807.346,89	P1.2	Rücklagen	693.598,06	726.514,32
A2.1.1	011000 Grünflächen	49.854,78	49.854,78	P1.2.1	201000 Rücklagen aus Überschüssen d. ordentl. Ergebn.	416.968,34	474.113,50
A2.1.2	012000 Ackerland	100.730,43	392.602,82	P1.2.2	202000 Rücklagen aus Überschüssen d. außerord. Erg.	276.629,22	252.400,32
A2.1.9	019000 Sonstige unbebaute Grundstücke	525.553,95	364.889,29	P1.2.3	203001 Rücklage aus Inv.zuw. f. nicht abnutzbare VG	0,50	0,50
A2.2	Bebaute Grundstücke und grundstücksgleiche Rechte	499.467,69	489.925,69	P1.3	Jahresergebnis	32.916,26	878.789,33
A2.2.4.1	024100 Grund u. Boden mit Kultur-, Sport- u. Gartenanlagen	183.900,69	183.900,69	P1.3.1	Summe Jahresüberschuss/Jahresfehlbetrag	32.916,26	878.789,33
A2.2.4.2	024200 Geb.u.Aufb. bei Kultur-, Sport- u. Gartenanlagen	315.566,00	306.024,00	P1.4	Sonderposten	2.075.769,51	2.088.994,68
A2.2.9.1	029100 Grund und Boden mit sonst. Dienst-, Geschäfts- u.a	0,50	0,50	P1.4.1	211100 Sonderposten a.Investitionszuw. u.-zuschüssen	1.649.896,50	1.571.598,50
A2.2.9.2	029200 Geb. u. Aufb. bei sonst. Dienst-, Geschäfts- u.a.	0,50	0,50	P1.4.2	212000 Sonderposten aus Beiträgen und ähnl. Entgelten	157.279,00	138.175,00
A2.3	Infrastrukturvermögen	4.116.227,57	4.089.789,57	P1.4.3	215000 Erhaltene Anzahlungen auf Sonderposten	268.594,01	379.221,18
A2.3.1	031000 Grund und Boden des Infrastrukturvermögens	1.964.935,57	1.964.935,57	P2.	Schulden	35.970,93	66.457,31
A2.3.2	032000 Brücken und Tunnel	1.083.488,00	1.063.940,00	P2.3	251100 Verb. aus Lieferungen u. Leistungen	18.442,32	21.960,60
A2.3.4	034400 RW-Kanal Rohrnetz	11.097,00	10.812,00	P2.4	Transferverbindlichkeiten	11.984,26	13.143,71
A2.3.5	035000 Straßen, Wege, Plätze, Verkehrslenkungsanlagen	1.047.016,00	1.041.349,00	P2.4.1	262100 Finanzausgleichsverbindlichkeiten	0,00	708,00
A2.3.9	039000 Sonstige Bauten des Infrastrukturvermögens	9.691,00	8.753,00	P2.4.2	263100 Verbindlichkeiten a.Zuw. Zuschüssen f. lfd. Zwecke	11.984,26	12.435,71
A2.4	Bauten auf fremdem Grund und Boden	21.959,00	19.444,00	P2.5	Sonstige Verbindlichkeiten	5.544,35	31.353,00
A2.4.1	041000 Bauten auf fremdem Grund und Boden	21.959,00	19.444,00	P2.5.2	273100 Abzuführende Gewerbesteuer	5.454,00	31.327,00
A2.6	Maschinen u. tech. Anlagen; Fahrzeuge	6.290,00	4.493,00	P2.5.4	279200 Verbindlichkeiten aus Akontozahlungen	90,35	26,00
A2.6.1	062000 Maschinen u. technische Anlagen	6.290,00	4.493,00	P3.	Rückstellungen	317.160,00	14.300,00
A2.7	Betriebs- und Geschäftsausstattung, Pflanzen u. Tiere	9.244,00	18.121,00	P3.6	Rückstellungen i.R.d. FAG und von Steuerschuldverhältn.	304.560,00	0,00
A2.7.2	072000 Betriebs- und Geschäftsausstattung	8.540,00	18.121,00	P3.6.1	286110 Rückstellungen Kreisumlage	126.900,00	0,00
A2.7.5	075000 Sammelp.f. bew. VGG. ueber 150,- b.1.000,- o.UST	704,00	0,00	P3.6.2	286120 Rückstellungen Samtgemeindeumlage	177.660,00	0,00
A2.9	Geleistete Anzahlungen, Anlagen im Bau	182.824,97	343.822,97	P3.8	289100 Andere Rückstellungen	12.600,00	14.300,00
A2.9.6.1	096000 Anlagen im Bau	182.824,97	343.822,97	P4.	290100 Passive Rechnungsabgrenzung	0,00	14.523,00
A3.	Finanzvermögen	71.072,88	30.858,09				
A3.6	Öffentlich-rechtliche Forderungen	40.065,90	8.358,09				
A3.6.9.1	151100 Öffentl.-rechtliche Forderungen	12.393,11	0,00				
A3.6.9.2	159100 Übrige öff.-rechtl. Forderungen	37.053,15	17.378,72				
A3.6.9.3	159910 Einzelwertberichtigung	-9.380,36	-9.020,63				
A3.8	Sonstige privatrechtliche Forderungen	31.006,98	22.500,00				
A3.8.1	161100 Privatrechtliche Forderungen aus Dienstleistungen	31.006,98	22.500,00				
A4.	Liquide Mittel	885.132,63	1.187.990,77				
A4.1.1	171100 Kreissparkasse Diepholz	307.663,50	-20.252,27				
A4.1.2	171200 VOBa Volksbank	327.256,60	958.026,07				
A4.1.5.1	172101 Termingeld Kreissparkasse Diepholz	250.000,00	250.000,00				
A4.1.5	173100 Kasse	212,53	216,97				
Bilanzsumme		6.733.314,10	7.367.477,98	Bilanzsumme		6.733.314,10	7.367.477,98

Bilanz der Gemeinde Hilde zum 31.12.2022
 Vorbelastung künftiger Haushaltsjahre

Vorbelastung künftiger Haushaltsjahre	130.800,00 €
(insbesondere)	
Haushaltsreste	130.800,00 €
Bürgschaften	0,00 €
Gewährleistungsverträge	0,00 €
in Anspruch genommene Verpflichtungsermächtigungen	0,00 €
Verpflichtungen aus kreditähnlichen Rechtsgeschäften	0,00 €
über das Haushaltsjahr hinaus gestundete Beträge	0,00 €