

GEMEINDE QUERNHEIM



HAUSHALTSPLAN

HAUSHALTSJAHR

2026

Inhaltsverzeichnis

Inhaltsverzeichnis	Seite	2
Bevölkerungsentwicklung	Seite	3
Haushaltssatzung	Seite	4
Vorbericht	Seite	7
Teilhaushalte	Seite	11
Produktübersicht	Seite	11
Budgetübersicht	Seite	12
Deckungsvermerke	Seite	12
Übersicht Steuerkraftmeßzahl	Seite	13
Ergebnishaushalt	Seite	14
Finanzhaushalt	Seite	16
Ergebnishaushalt je Produkt	Seite	18
Gesamtinvestitionsprogramm	Seite	54
Übersicht Verpflichtungsermächtigungen	Seite	55
Übersicht Schulden	Seite	55
Beteiligungen	Seite	56
Bilanz zum 31.12.2024	Seite	57

Bevölkerungsentwicklung

<u>Einwohnerzahl:</u>	30.06. 1978	422
	30.06. 1979	409
	30.06. 1980	411
	30.06. 1981	413
	30.06. 1982	404
	30.06. 1983	403
	30.06. 1984	399
	30.06. 1985	393
	30.06. 1986	396
	30.06. 1987	393
	30.06. 1988	378
	30.06. 1989	388
	30.06. 1990	387
	30.06. 1991	391
	30.06. 1992	394
	30.06. 1993	391
	30.06. 1994	403
	30.06. 1995	427
	30.06. 1996	431
	30.06. 1997	440
	30.06. 1998	453
	30.06. 1999	468
	30.06. 2000	481
	30.06. 2001	480
	30.06. 2002	475
	30.06. 2003	454
	30.06. 2004	447
	30.06. 2005	455
	30.06. 2006	452
	30.06. 2007	450
	30.06. 2008	450
	30.06. 2009	449
	30.06. 2010	439
	30.06. 2011	448
	30.06. 2012	441
	30.06. 2013	414
	30.06. 2014	428
	30.06. 2015	432
	31.12. 2016	430
	30.06. 2017	440
	30.06. 2018	457
	30.06. 2019	448
	30.06. 2020	481
	30.06. 2021	488
	30.06. 2022	509
	30.06. 2023	515
	30.06. 2024	502
	30.06. 2025	502

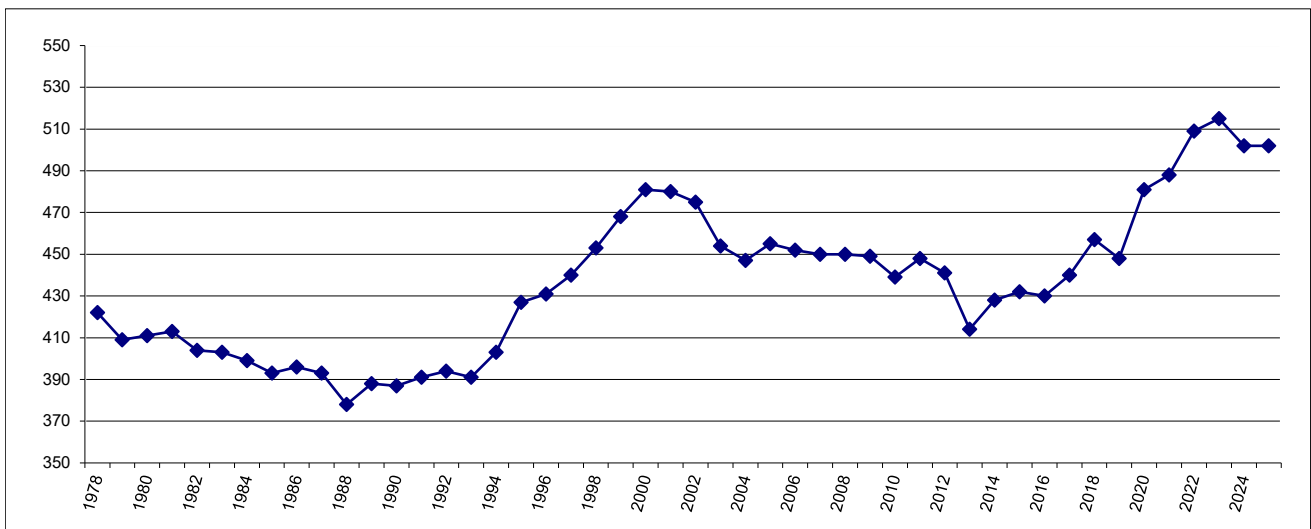

Haushaltssatzung

Haushaltssatzung der Gemeinde Quernheim für das Haushaltsjahr 2026

Aufgrund des § 112 des Niedersächsischen Kommunalverfassungsgesetzes (NKomVG) hat der Rat der Gemeinde Quernheim in der Sitzung am 27.11.2025 folgende Haushaltssatzung beschlossen:

§ 1

Der Haushaltsplan für das Haushaltsjahr 2026 wird

1. im Ergebnishaushalt

mit dem jeweiligen Gesamtbetrag

1.1	der ordentlichen Erträge auf	865.100 Euro
1.2	der ordentlichen Aufwendungen auf	961.000 Euro
1.3	der außerordentlichen Erträge	0 Euro
1.4	der außerordentlichen Aufwendung auf	0 Euro

2. im Finanzhaushalt

mit dem jeweiligen Gesamtbetrag

2.1	der Einzahlungen aus laufender Verwaltungstätigkeit	832.600 Euro
2.2	der Auszahlungen aus laufender Verwaltungstätigkeit	879.000 Euro
2.3	der Einzahlungen für Investitionstätigkeit	49.200 Euro
2.4	der Auszahlungen für Investitionstätigkeit	160.000 Euro
2.5	der Einzahlungen für Finanzierungstätigkeit	0 Euro
2.6	der Auszahlungen für Finanzierungstätigkeit	0 Euro

festgesetzt.

§ 2

Kredite für Investitionen und Investitionsförderungsmaßnahmen werden nicht veranschlagt.

§ 3

Verpflichtungsermächtigungen werden nicht veranschlagt.

§ 4

Der Höchstbetrag, bis zu dem im Haushaltsjahr 2026 Liquiditätskredite zur rechtzeitigen Leistung von Auszahlungen in Anspruch genommen werden dürfen, wird auf 138.000 Euro festgesetzt.

§ 5

Die Steuersätze (Hebesätze) für die Realsteuern sind durch eine besondere Hebesatzsatzung wie folgt festgesetzt:

- | | |
|--|----------|
| 1. Grundsteuer | |
| 1.1 für die land- und forstwirtschaftlichen Betriebe (Grundsteuer A) | 375 v.H. |
| 1.2 für die Grundstücke (Grundsteuer B) | 375 v.H. |
| 2. Gewerbesteuer | 415 v.H. |

§ 6

(1) Über- und außerplanmäßige Aufwendungen und Auszahlungen gelten als unerheblich nach § 117 Abs. 1 NKomVG, sofern sie im Einzelfall (Produkt) den Betrag von 5.000 € nicht überschreiten.

Lemförde, den 27.11.2025

Gemeinde Quernheim

Mentrup
Gemeindedirektor

Vorbericht zum Haushaltsplan der Gemeinde Quernheim für das Haushaltsjahr 2026

Rückblick auf die Haushaltsjahre 2024 und 2025

Die Haushaltssatzung mit dem Haushaltsplan für das Haushaltsjahr 2024 wurde vom Rat in seiner Sitzung am 08.02.2024 beschlossen. Im Ergebnishaushalt 2024 wurde ein Überschuss von 16.300 € ausgewiesen. Der Jahresabschluss hat einen Fehlbetrag in Höhe von 29.168,04 € ergeben.

Die Haushaltssatzung mit dem Haushaltsplan für das Haushaltsjahr 2025 wurde vom Rat in seiner Sitzung am 14.11.2024 beschlossen. Im Ergebnishaushalt 2025 wurde ein Fehlbedarf von 211.900 € ausgewiesen. Nach dem derzeitigen Stand des vorläufigen Abschlusses ist ein Überschuss in Höhe von ca. 226.000 € zu erwarten.

In den Überschusrücklagen des ordentlichen und außerordentlichen Ergebnisses stehen auf Grund sämtlicher doppischer Jahresabschlüsse bis einschließlich 2025 somit Überschüsse in Höhe von insgesamt ca. 653.300 € zur Deckung etwaiger zukünftiger Fehlbeträge zur Verfügung.

Ergebnishaushalt 2026

Im Ergebnishaushalt sind auf der Ertragsseite als wesentliche Positionen die Steuern und ähnlichen Abgaben, die Auflösungserträge aus Sonderposten sowie die sonstigen ordentlichen nennen.

Auf der Aufwandsseite stehen insbesondere die Aufwendungen für Sach- und Dienstleistungen, die Abschreibungen sowie die Transferaufwendungen im Vordergrund.

Im Ergebnishaushalt 2026 stehen den ordentlichen Erträgen in Höhe von 865.100 € ordentliche Aufwendungen in Höhe von 961.000 € gegenüber, so dass ein Fehlbedarf von 95.900 € ausgewiesen wird. Da die Deckung dieses Fehlbedarfes durch die Überschusrücklagen gewährleistet ist, gilt der Haushaltsplan somit gem. § 110 Abs. 4 Sätze 1 und 2 NKomVG in Verbindung mit § 110 Abs. 5 Satz 1 Nr. 1 NKomVG formell als ausgeglichen.

Die Erträge aus Steuern und ähnlichen Abgaben belaufen sich in diesem Jahr auf 819.900 €. Weitere Erläuterungen hierzu sind unter dem Punkt „*Entwicklungen*“ zu finden.

Die Auflösungserträge aus Sonderposten in Höhe von 32.500 € wurden anhand der Anlagenbuchhaltung für die bereits passivierten Zuweisungen, Zuschüsse und Beiträge sowie ggf. der Planauflösungen für die investiven Einzahlungen ermittelt.

Die sonstigen ordentlichen Erträge in Höhe von 10.600 € resultieren im Wesentlichen aus den Konzessionsabgaben für Strom und Gas.

Die Aufwendungen für Sach- und Dienstleistungen werden mit 29.200 € veranschlagt und betreffen im Wesentlichen die Ansätze für Unterhaltungsmaßnahmen sowie die Bauleitplanung. Der Anteil der Bauleitplanung beträgt in diesem Jahr 8.000 €.

Die Abschreibungen in Höhe von 82.000 € wurden anhand der Anlagenbuchhaltung für die bereits aktivierten Anlagen sowie ggfls. der Planabschreibungen für die Investitionen ermittelt. Unter Berücksichtigung der Auflösungserträge aus Sonderposten ergibt sich eine „Netto-Abschreibung“ in Höhe von 49.500 €.

Die Transferaufwendungen mit einem Gesamtbetrag von 832.300 € beruhen größtenteils auf den Aufwendungen für die Gewerbesteuer-, Kreis- und Samtgemeindeumlage.

Finanzhaushalt 2026

Die Entwicklung im Finanzhaushalt stellt sich wie folgt dar:

	2026 €	2027 €	2028 €	2029 €
Zahlungsmittelbestand zum 01.01.	237.000	79.800	39.000	67.700
+ Einzahlungen aus lfd. Verwaltungstätigkeit	832.600	825.000	867.800	887.000
- Auszahlungen aus lfd. Verwaltungstätigkeit	879.000	779.300	784.100	798.700
+ Einzahlungen aus Investitionstätigkeit	49.200	0	0	0
- Auszahlungen aus Investitionstätigkeit	160.000	86.500	55.000	126.500
+ Einzahlungen aus Finanzierungstätigkeit	0	0	0	0
- Auszahlungen aus Finanzierungstätigkeit	0	0	0	0
= Zahlungsmittelbestand zum 31.12.	79.800	39.000	67.700	29.500

Zu Beginn des Jahres 2026 besteht ein Zahlungsmittelbestand in Höhe von 237.000 €.

Im laufenden Haushaltsjahr werden höhere Auszahlungen aus laufender Verwaltungstätigkeit als Einzahlungen aus laufender Verwaltungstätigkeit veranschlagt. Dieses ist im Wesentlichen auf die verschiebende Wirkung der Umlagebelastungen zurückzuführen. Im Berechnungszeitraum IV. Quartal 2024 bis I-III. Quartal 2025 werden für die Gewerbesteuer Ist-Einzahlungen von ca. 375.000 € zu Grunde gelegt. Da sich die Einzahlungen aus der Gewerbesteuer im Haushaltsjahr 2026 allerdings auf 275.000 € belaufen, entsteht der negative Saldo aus lfd. Verwaltungstätigkeit von 46.400 €.

In den Finanzplanungsjahren 2027 bis 2029 werden geringere Auszahlungen aus laufender Verwaltungstätigkeit als Einzahlungen aus laufender Verwaltungstätigkeit ausgewiesen. Hier wirken sich neben den teilweise veranschlagten Jahresüberschüssen die positiven Aspekte der im Ergebnishaushalt erwirtschafteten Abschreibungen abzüglich der Auflösungserträge aus Sonderposten aus, die keine Aus- bzw. Einzahlungen im Finanzhaushalt auslösen.

Die Gesamtsumme der Investitionsmaßnahmen beträgt in diesem Haushaltsjahr 160.000 €. Als wesentliche Investitionen sind folgende Maßnahmen zu nennen:

- Erwerb Beteiligungen Windkraft 100.000 €
- Energetische Sanierung Straßenbeleuchtung 40.000 €

Für die Sanierung der Straßenbeleuchtung wird von einer Förderung in Höhe von 10.000 € ausgegangen. Aus noch abzurechnenden Erschließungsbeiträge für das Baugebiet „Im Sande“ ergeben sich 39.200 €.

Unter Berücksichtigung der Investitionseinzahlungen ergibt sich eine „Nettoinvestitionssumme“ von 110.800 €. Dieser Betrag wird vollständig aus Eigenmitteln finanziert. Eine Darlehensaufnahme ist nicht erforderlich.

Entwicklungen

Steuern und Abgaben (Erträge)

	Grundsteuer A €	Grundsteuer B €	Gewerbesteuer €	Einkommensteueranteil €	Umsatzsteueranteil €
2009	6.681,47	51.604,14	97.250,91	123.282,00	3.858,00
2010	5.994,68	54.010,43	120.050,43	119.596,00	3.919,00
2011	6.238,20	54.772,73	208.960,11	127.779,00	4.157,00
2012	6.190,40	56.836,76	104.902,64	138.017,00	3.628,00
2013	5.517,13	56.766,41	210.736,88	147.213,00	3.672,00
2014	6.128,78	59.236,14	248.096,69	158.072,00	3.749,00
2015	5.920,84	60.076,97	239.687,84	174.636,00	4.436,00
2016	5.483,18	90.006,38	507.208,74	179.943,00	4.575,00
2017	1.384,49	77.400,19	384.321,04	191.875,00	5.691,00
2018	5.298,68	75.438,63	307.116,53	217.968,00	9.585,00
2019	4.923,26	76.780,78	272.918,92	228.311,00	10.613,00
2020	5.181,89	108.663,85	145.019,00	215.745,00	11.675,00
2021	5.536,08	108.403,34	329.108,70	247.155,00	16.528,00
2022	5.024,72	113.437,55	221.766,20	259.130,00	14.994,00
2023	5.595,32	113.305,92	228.197,91	265.750,00	15.234,00
2024	5.214,92	112.312,20	236.931,79	318.217,00	15.646,00
2025	1.500,00	116.000,00	250.000,00	316.500,00	15.800,00
2026	6.000,00	160.000,00	275.000,00	359.000,00	16.600,00
2027	6.000,00	160.000,00	250.000,00	377.000,00	17.000,00
2028	6.000,00	160.000,00	250.000,00	395.000,00	17.400,00
2029	6.000,00	160.000,00	250.000,00	413.000,00	17.800,00

Aufgrund noch ausstehender Abrechnungen werden für das Haushaltsjahr 2025 Haushaltsansätze dargestellt. Aufgrund der bereits vorliegenden Daten ist bei der Grundsteuer von Mehrerträgen in Höhe von ca. 55.000 € auszugehen.

Der Haushaltsansatz bei der Gewerbesteuer wurde auf Grund der derzeitigen Vorauszahlungsbescheide inkl. feststehender Nachveranlagungen kalkuliert.

Für die Finanzplanung wurde ausschließlich das Vorauszahlungsniveau berücksichtigt. Das Aufkommen bei den Gemeindeanteilen an der Einkommens- und Umsatzsteuer erfolgt anhand der vom Land Niedersachsen festgesetzten Orientierungsdaten.

Transferaufwendungen

	Gewerbsteuerumlage €	Kreisumlage €	Samtgemeindeumlage €
2009	23.043,00	130.749,00	138.994,00
2010	27.995,00	129.976,00	130.385,00
2011	46.414,00	172.242,00	137.566,00
2012	22.272,00	129.707,00	121.689,00
2013	38.776,00	166.657,00	164.020,00
2014	45.650,00	189.772,00	196.144,00
2015	44.103,00	196.041,00	200.157,00
2016	93.327,00	214.800,00	231.345,00
2017	69.832,00	221.962,00	235.517,00
2018	56.136,00	260.012,00	290.114,00
2019	46.578,00	233.272,00	280.010,00
2020	13.535,00	260.772,00	353.204,00
2021	27.756,00	220.316,00	298.066,00
2022	18.703,00	231.320,00	323.840,00
2023	19.245,00	236.920,00	367.932,00
2024	19.982,00	244.096,00	388.204,00
2025	21.100,00	294.800,00	497.200,00
2026	23.200,00	314.300,00	488.100,00
2027	21.100,00	280.000,00	434.800,00
2028	21.100,00	281.900,00	437.700,00
2029	21.100,00	287.600,00	446.600,00

Aufgrund noch ausstehender Abrechnungen werden für das Haushaltsjahr 2025 Haushaltsansätze dargestellt. Allerdings steht bereits fest, dass die veranschlagten anteiligen „Rückstellungserhöhungsbeträge“ für die Kreis- und Samtgemeindeumlage in Höhe von ca. 345.000 € nicht zu buchen sind.

Die unterschiedlichen Jahresergebnisse insbesondere bei der Gewerbesteuer und beim Anteil aus der Einkommensteuer haben auch zur Folge, dass die sich daraus ergebenden Umlagebelastungen ebenfalls variieren.

Die für das Haushaltsjahr 2026 und die Finanzplanungsjahre bis 2029 ermittelten Umlagebelastungen spiegeln die Ertragsseite wider, die Grundlage für deren Berechnung ist.

Die Steuerkraftmesszahl, die nach den Bestimmungen des Nds. Finanzausgleichsgesetzes ermittelt wird und von der sowohl die Kreisumlage als auch die Samtgemeindeumlage berechnet werden, ist gegenüber dem Vorjahr um 342.231 € auf nunmehr 742.739 € gestiegen. Dies entspricht einer Veränderung von ca. 86 %.

Der als Anlage beigefügten Übersicht kann die Entwicklung der Steuerkraftmesszahl seit 2009 entnommen werden.

Weitere Entwicklung

Da der gesetzlich vorgeschriebene Haushaltsausgleich im Haushaltsjahr nur unter Berücksichtigung der Überschussrücklagen zu erreichen ist, kann die wirtschaftliche Lage lediglich als ausreichend bezeichnet werden. Aufgrund der erwirtschafteten Überschüsse in den Vorjahren von über 650.000 € ist die Deckung jedoch als unproblematisch anzusehen.

Die im Finanzhaushalt ausgewiesene Liquidität bzw. Liquiditätsentwicklung in den Planjahren zeigt, dass die Investitionen – im Gegensatz zur Finanzplanungsprognose im Rahmen des Vorjahreshaushaltsplanes – vollständig aus Eigenmitteln finanziert werden können. Darlehensermächtigungen sind nicht mehr notwendig

Sowohl im Haushaltsjahr als auch in den Finanzplanungsjahren wurde mit Kreis- und Samtgemeindeumlagehebesätzen von 42,50 % bzw. 66,00 % kalkuliert. Auch hier bleibt die weitere Entwicklung – insbesondere beim Hebesatz der Samtgemeindeumlage - abzuwarten.

Teilhaushalte der Gemeinde Quernheim

Gemäß § 4 Abs. 1 der Kommunalhaushalts- und –kassenverordnung (KomHKVO) ist der Haushalt in folgende Teilhaushalte unterteilt:

Teilhaushalt 1

Gesamthaushalt

Produkte der Gemeinde Quernheim

111000 Gemeindeorgane, Gremien
111100 Zentrale Verwaltungsaufgaben
111200 Grundstücks- und Gebäudemanagement
111300 Finanzverwaltung
126000 Zuschuss an die Wehrkasse
281000 Einrichtungen der Heimat- und Kulturpflege
351700 Sonstige soziale Angelegenheiten
366000 Kinderspielplätze
414000 Zuschuss an den DRK-Ortsverein
421000 Förderung des Sports
511000 Räumliche Planung und Entwicklung
521000 Bau- und Grundstücksordnung
531000 Konzessionsabgabe Strom
532000 Konzessionsabgabe Gas
541000 Gemeindestraßen
545000 Straßenbeleuchtung
551000 Öffentliche Grünanlagen
553000 Ehrenmale
554000 Naturschutz und Landschaftspflege
611000 Steuern, Finanzzuweisungen und Umlagen
612000 Sonstige allgemeine Finanzwirtschaft

Budgets der Gemeinde Quernheim

Gemäß § 4 Abs. 3 KomHKVO können Teilhaushalte, Produktbereiche, Produktgruppen oder Produkte, die einen funktional begrenzten Aufgabenbereich darstellen, durch Haushaltsvermerk zu einer Bewirtschaftungseinheit erklärt werden (Budget). Die Verantwortung für ein Budget wird einer bestimmten Organisation im Rahmen der Verwaltungsgliederung zugeordnet.

Folgende Budgets wurden gebildet:

Teilhaushalt 1

Gesamthaushalt

Deckungsvermerke

Die Erträge und Einzahlungen innerhalb eines Budgets sind für Aufwendungen und Auszahlungen des Budgets zweckgebunden nach § 18 Abs. 1, Satz 1 – 3, und Abs. 2 KomHKVO.

Für die Budgets gilt gemäß § 19 Abs. 1 KomHKVO die gegenseitige Deckungsfähigkeit für Aufwendungen einschließlich der Haushaltsreste. Dies gilt auch für die Auszahlungen und die Verpflichtungsermächtigungen nach § 19. Abs. 3 KomHKVO.

Für die Übertragbarkeit von Ausgabeermächtigungen und Ansätzen innerhalb eines Budgets gelten § 20. Abs. 1 – 4 KomHKVO.

Entwicklung der Steuerkraftmeßzahl

Gemeinde Quernheim

Jahr	Betrag/€
2009	224.844
2010	229.391
2011	313.714
2012	372.921
2013	266.825
2014	343.480
2015	385.337
2016	405.009
2017	547.395
2018	609.685
2019	511.559
2020	518.398
2021	620.841
2022	544.291
2023	557.473
2024	588.190
2025	400.508
2026	742.739

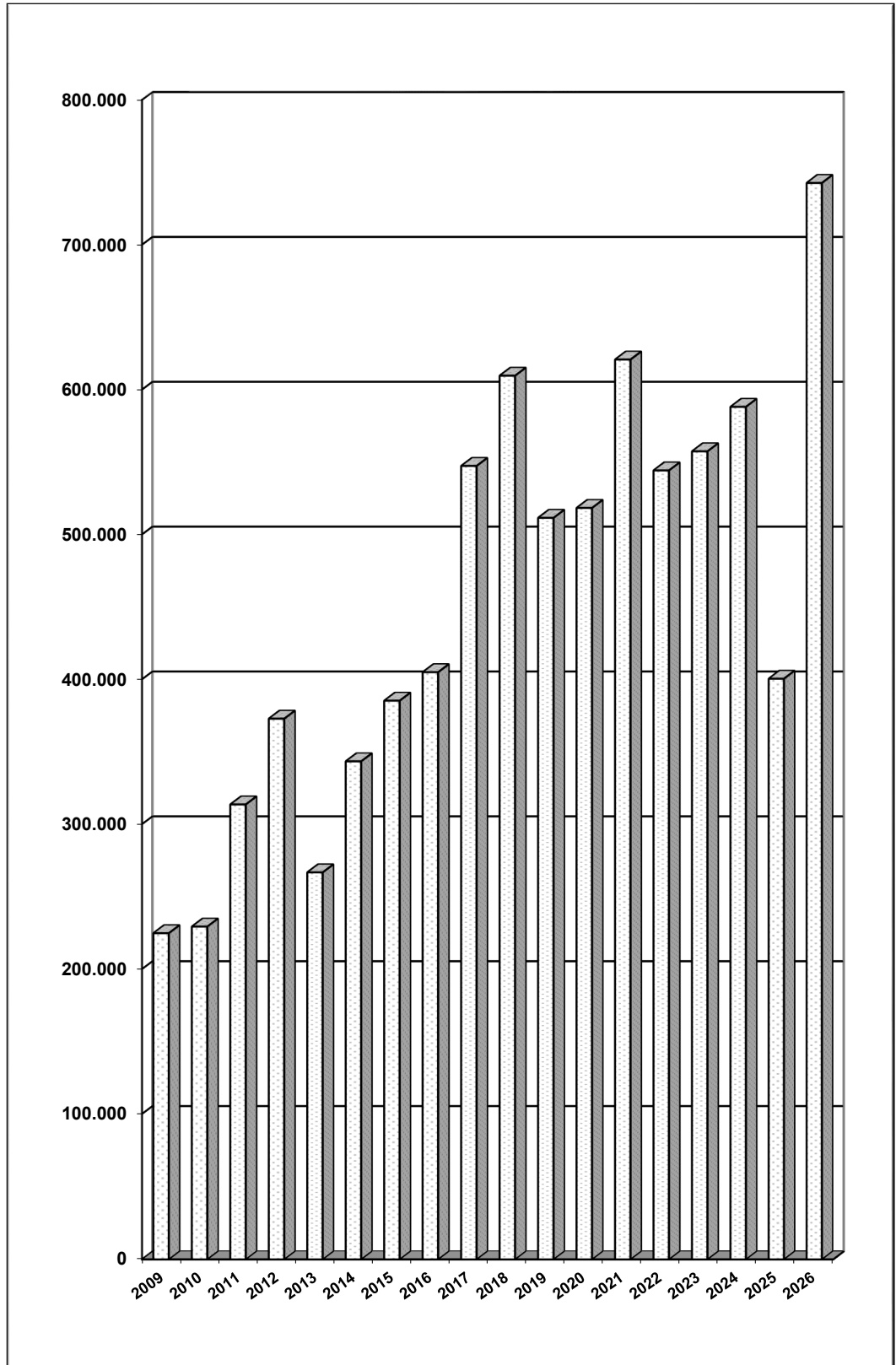

Ergebnis- und Finanzhaushalt

Ergebnishaushalt

Erträge und Aufwendungen	Ergebnis 2024	Ansatz 2025	Ansatz 2026	Ansatz 2027	Ansatz 2028	Ansatz 2029
Ordentliche Erträge						
01. Steuern und ähnliche Abgaben	690.399,18	703.100	819.900	813.300	831.700	850.100
02. Zuwendungen und allgemeine Umlagen				0	24.400	25.200
03. Auflösungserträge aus Sonderposten	29.063,56	31.700	32.500	30.800	30.600	28.000
04. sonstige Transfererträge						
05. öffentlich-rechtliche Entgelte						
06. privatrechtliche Entgelte	2.021,00	600	600	600	600	600
07. Kostenerstattungen und Kostenumlagen		1.000	1.000			
08. Zinsen und ähnliche Finanzerträge	10.819,00	500	500	500	500	500
09. aktivierungsfähige Eigenleistungen						
10. Bestandsveränderungen						
11. sonstige ordentliche Erträge	12.016,89	10.600	10.600	10.600	10.600	10.600
12.= Summe ordentliche Erträge	744.319,63	747.500	865.100	855.800	898.400	915.000
Ordentliche Aufwendungen						
13. Personalaufwendungen						
14. Versorgungsaufwendungen						
15. Aufwendungen für Sach- und Dienstleistungen	23.217,06	41.000	29.200	21.200	21.200	21.200
16. Abschreibungen	76.874,60	83.100	82.000	83.200	83.500	81.100
17. Zinsen und ähnliche Aufwendungen	10.496,00	500	500	500	500	500
18. Transferaufwendungen	653.807,00	817.800	832.300	740.600	745.400	760.000
19. sonstige ordentliche Aufwendungen	20.872,28	17.000	17.000	17.000	17.000	17.000
20.= Summe ordentliche Aufwendungen	785.266,94	959.400	961.000	862.500	867.600	879.800
21. ordentliches Ergebnis	-40.947,31	-211.900	-95.900	-6.700	30.800	35.200
22. außerordentliche Erträge	11.779,27					
23. außerordentliche Aufwendungen						
24. außerordentliches Ergebnis	11.779,27					
25. Jahresergebnis	-29.168,04	-211.900	-95.900	-6.700	30.800	35.200
26. Summe der Jahresfehlbeträge aus Vorjahren gem. § 2 Abs. 6 KomHKVO						
Fortgeschriebenes Jahresergebnis	427.305,64	653.300	557.400	550.700	581.500	616.700

Das fortgeschriebene Jahresergebnis 2025 berücksichtigt bereits das vorläufige Ergebnis 2025 in Form eines Überschusses in Höhe von ca. 226.000 €.

Finanzhaushalt

Einzahlungen und Auszahlungen	Ergebnis 2024	Ansatz 2025	Ansatz 2026	Ansatz 2027	Ansatz 2028	Ansatz 2029
Einzahlungen aus laufender Verwaltungstätigkeit						
01. Steuern und ähnliche Abgaben	669.023,03	703.100	819.900	813.300	831.700	850.100
02. Zuwendungen und allgemeine Umlagen				0	24.400	25.200
03. sonstige Transfereinzahlungen						
04. öffentlich-rechtliche Entgelte						
05. privatrechtliche Entgelte	2.021,00	600	600	600	600	600
06. Kostenerstattungen und Kostenumlagen		1.000	1.000			
07. Zinsen und ähnliche Einzahlungen	10.819,00	500	500	500	500	500
08. sonstige haushaltswirksame Einzahlungen	12.004,39	10.600	10.600	10.600	10.600	10.600
09. = Summe der Einzahlungen aus lfd. Verwaltungstätigkeit	693.867,42	715.800	832.600	825.000	867.800	887.000
Auszahlungen aus laufender Verwaltungstätigkeit						
10. Personalauszahlungen						
11. Versorgungsauszahlungen						
12. Auszahl. f. Sach- u. Dienstl. u. GVG	23.327,36	41.000	29.200	21.200	21.200	21.200
13. Zinsen und ähnliche Auszahlungen	10.496,00	500	500	500	500	500
14. Transferauszahlungen	635.836,00	472.500	832.300	740.600	745.400	760.000
15. sonstige haushaltswirksame Auszahlungen	17.732,47	17.000	17.000	17.000	17.000	17.000
16. = Summe der Auszahlungen aus lfd. Verwaltungstätigkeit	687.391,83	531.000	879.000	779.300	784.100	798.700
17. Saldo aus laufender Verwaltungstätigkeit	6.475,59	184.800	-46.400	45.700	83.700	88.300
Einzahlungen für Investitionstätigkeit						
18. Zuwendungen für Investitionstätigkeit		10.000	10.000			
19. Beiträge u.ä. Entgelte für Investitionstätigkeit	17.872,50	39.200	39.200			
20. Veräußerung von Sachvermögen	25.627,50					
21. Veräußerung von Finanzvermögensanlagen						
22. sonstige Investitionstätigkeit						
23. = Summe der Einzahlungen für Investitionstätigkeit	43.500,00	49.200	49.200			
Auszahlungen für Investitionstätigkeit						
24. Erwerb von Grundstücken und Gebäuden						
25. Baumaßnahmen	169.529,19	40.000	50.000	10.000	50.000	50.000
26. Erwerb von beweglichen Sachvermögen		7.500	10.000	5.000	5.000	5.000
27. Erwerb von Finanzvermögensanlagen			100.000			
28. Aktivierbare Zuwendungen				71.500		71.500
29. Sonstige Investitionstätigkeit						
30. = Summe der Auszahlungen für Investitionstätigkeit	169.529,19	47.500	160.000	86.500	55.000	126.500
31. Saldo aus Investitionstätigkeit	-126.029,19	1.700	-110.800	-86.500	-55.000	-126.500
32. Finanzmittel-Überschuss/-Fehlbetrag	-119.553,60	186.500	-157.200	-40.800	28.700	-38.200
Ein-, Auszahlungen aus Finanzierungstätigkeit						
33. Einzahlungen; Aufnahme von Krediten und inneren Darlehen für Investitionstätigkeit						
34. Auszahlungen; Tilgung von Krediten und Rückzahlung von inneren Darlehen für Investitionstätigkeit						
35. Saldo aus Finanzierungstätigkeit						
36. Finanzmittelveränderung (Summe der Zeilen 32 und 35)	-119.553,60	186.500	-157.200	-40.800	28.700	-38.200

Einzahlungen und Auszahlungen	Ergebnis 2024	Ansatz 2025	Ansatz 2026	Ansatz 2027	Ansatz 2028	Ansatz 2029
Nachrichtlich: voraussichtl. Bestand an Zahlungsmitteln am Anfang des Haushaltsjahres			237.000	79.800	39.000	67.700
Nachrichtlich: voraussichtl. Bestand an Zahlungsmitteln am Ende des Haushaltsjahres			79.800	39.000	67.700	29.500

Produkt-Nr.	P6.111000
Verantwortlicher	Frau Schult
Kurzbeschreibung	Tätigkeitsfeld der Gemeindeorgane sowie der sonstigen gemeindlichen Gremien nach Maßgabe der gesetzlichen Bestimmungen
Art der Aufgabe	Pflichtaufgabe/Freiwillige Aufgabe
Grundlagen	Rechtsnormen, Gremienbeschlüsse
Ziele	Gewährleistung einer bürgernahen Kommune
Zielgruppe	Rat und Verwaltung, Einwohnerinnen und Einwohner
Aufgabenerledigung	Hauptamt

Ergebnishaushalt Produkt Gemeindeorgane, Gremien (P6.111000)

Erträge und Aufwendungen	Ergebnis 2024	Ansatz 2025	Ansatz 2026	Ansatz 2027	Ansatz 2028	Ansatz 2029
Ordentliche Erträge						
01. Steuern und ähnliche Abgaben						
02. Zuwendungen u. allgem. Umlagen						
03. Auflösungserträge aus Sonderposten						
04. sonstige Transfererträge						
05. öffentlich-rechtliche Entgelte						
06. privatrechtliche Entgelte						
07. Kostenerstattungen und Kostenumlagen						
08. Zinsen und ähnliche Finanzerträge						
09. aktivierungsfähige Eigenleistungen						
10. Bestandsveränderungen						
11. sonstige ordentliche Erträge						
12. =Summe ordentliche Erträge						
Ordentliche Aufwendungen						
13. Personalaufwendungen						
14. Versorgungsaufwendungen						
15. Aufwendungen für Sach- und Dienstleistungen	327,64	500	500	500	500	500
16. Abschreibungen						
17. Zinsen und ähnliche Aufwendungen						
18. Transferaufwendungen						
19. sonstige ordentliche Aufwendungen	5.509,56	5.700	5.700	5.700	5.700	5.700
20. = Summe ordentliche Aufwendungen	5.837,20	6.200	6.200	6.200	6.200	6.200
21. ordentliches Ergebnis	-5.837,20	-6.200	-6.200	-6.200	-6.200	-6.200
22. außerordentliche Erträge						
23. außerordentliche Aufwendungen						
24. außerordentliches Ergebnis						
25. Jahresergebnis	-5.837,20	-6.200	-6.200	-6.200	-6.200	-6.200
26. Erträge aus internen Leistungsbeziehungen						
27. Aufwendungen aus internen Leistungsbeziehungen						
28. Saldo aus internen Leistungsbeziehungen						
29. Ergebnis unter Berücksichtigung der internen Leistungsbeziehungen	-5.837,20	-6.200	-6.200	-6.200	-6.200	-6.200

Produkt-Nr.	P6.111100.002
Verantwortlicher	Frau Schult
Kurzbeschreibung	Allgemeine Verwaltungstätigkeiten
Art der Aufgabe	Pflichtaufgabe/freiwillige Aufgabe
Grundlagen	Rechtsnormen, Gremienbeschlüsse
Ziele	Gewährleistung einer bürgernahen Verwaltung
Zielgruppe	Rat und Verwaltung, Einwohnerinnen und Einwohner
Aufgabenerledigung	Hauptamt

Ergebnishaushalt Produkt Zentrale Verwaltungsaufgaben (P6.111100.002)

Erträge und Aufwendungen	Ergebnis 2024	Ansatz 2025	Ansatz 2026	Ansatz 2027	Ansatz 2028	Ansatz 2029
Ordentliche Erträge						
01. Steuern und ähnliche Abgaben						
02. Zuwendungen u. allgem. Umlagen						
03. Auflösungserträge aus Sonderposten						
04. sonstige Transfererträge						
05. öffentlich-rechtliche Entgelte						
06. privatrechtliche Entgelte						
07. Kostenerstattungen und Kostenumlagen						
08. Zinsen und ähnliche Finanzerträge						
09. aktivierungsfähige Eigenleistungen						
10. Bestandsveränderungen						
11. sonstige ordentliche Erträge						
12. =Summe ordentliche Erträge						
Ordentliche Aufwendungen						
13. Personalaufwendungen						
14. Versorgungsaufwendungen						
15. Aufwendungen für Sach- und Dienstleistungen						
16. Abschreibungen						
17. Zinsen und ähnliche Aufwendungen						
18. Transferaufwendungen						
19. sonstige ordentliche Aufwendungen	329,07	500	500	500	500	500
20. = Summe ordentliche Aufwendungen	329,07	500	500	500	500	500
21. ordentliches Ergebnis	-329,07	-500	-500	-500	-500	-500
22. außerordentliche Erträge						
23. außerordentliche Aufwendungen						
24. außerordentliches Ergebnis						
25. Jahresergebnis	-329,07	-500	-500	-500	-500	-500
26. Erträge aus internen Leistungsbeziehungen						
27. Aufwendungen aus internen Leistungsbeziehungen						
28. Saldo aus internen Leistungsbeziehungen						
29. Ergebnis unter Berücksichtigung der internen Leistungsbeziehungen	-329,07	-500	-500	-500	-500	-500

Produkt-Nr.	P6.111200.001
Verantwortlicher	Frau Schult
Kurzbeschreibung	An- und Verkauf, Verpachtung sowie Bewirtschaftung und Unterhaltung sonstiger unbebauter eigener Grundstücke, Vergabe von sonstigen Rechten an sonstigen unbebauten eigenen Grundstücken
Art der Aufgabe	Freiwillige Aufgabe
Grundlagen	Rechtliche Rahmenbedingungen, Gremienbeschlüsse, vertragliche Regelungen
Ziele	Bodenbevorratung bzw. Abgabe unwirtschaftlicher Grundstücke, zweckentsprechende und vernünftige Bewirtschaftung der eigenen Grundstücke, sinnvolle Rechtevergabe an den sonstigen unbebauten eigenen Grundstücken
Zielgruppe	Vertragspartner der Samtgemeinde, Einwohnerinnen und Einwohner
Aufgabenerledigung	Hauptamt

Ergebnishaushalt Produkt Eigene Grundstücke (P6.111200.001)

Erträge und Aufwendungen	Ergebnis 2024	Ansatz 2025	Ansatz 2026	Ansatz 2027	Ansatz 2028	Ansatz 2029
Ordentliche Erträge						
01. Steuern und ähnliche Abgaben						
02. Zuwendungen u. allgem. Umlagen						
03. Auflösungserträge aus Sonderposten						
04. sonstige Transfererträge						
05. öffentlich-rechtliche Entgelte						
06. privatrechtliche Entgelte	624,00	600	600	600	600	600
07. Kostenerstattungen und Kostenumlagen						
08. Zinsen und ähnliche Finanzerträge						
09. aktivierungsfähige Eigenleistungen						
10. Bestandsveränderungen						
11. sonstige ordentliche Erträge	250,00					
12. =Summe ordentliche Erträge	874,00	600	600	600	600	600
Ordentliche Aufwendungen						
13. Personalaufwendungen						
14. Versorgungsaufwendungen						
15. Aufwendungen für Sach- und Dienstleistungen	372,94	300	300	300	300	300
16. Abschreibungen						
17. Zinsen und ähnliche Aufwendungen						
18. Transferaufwendungen						
19. sonstige ordentliche Aufwendungen						
20. = Summe ordentliche Aufwendungen	372,94	300	300	300	300	300
21. ordentliches Ergebnis	501,06	300	300	300	300	300
22. außerordentliche Erträge	11.779,27					
23. außerordentliche Aufwendungen						
24. außerordentliches Ergebnis	11.779,27					
25. Jahresergebnis	12.280,33	300	300	300	300	300
26. Erträge aus internen Leistungsbeziehungen						
27. Aufwendungen aus internen Leistungsbeziehungen						
28. Saldo aus internen Leistungsbeziehungen						
29. Ergebnis unter Berücksichtigung der internen Leistungsbeziehungen	12.280,33	300	300	300	300	300

Produkt-Nr.	P6.111200.002
Verantwortlicher	Frau Schult
Kurzbeschreibung	Anmietung und Anpachtung sowie anderweitige Nutzung, Bewirtschaftung und Unterhaltung unbebauter fremder Grundstücke.
Art der Aufgabe	Freiwillige Aufgabe
Grundlagen	Rechtliche Rahmenbedingungen, Gremienbeschlüsse, vertragliche Regelungen
Ziele	zweckentsprechende und vernünftige Bewirtschaftung und Unterhaltung der fremden Grundstücke
Zielgruppe	Vertragspartner der Samtgemeinde, Einwohnerinnen und Einwohner
Aufgabenerledigung	Hauptamt

Ergebnishaushalt Produkt Fremde Grundstücke (P6.111200.002)

Erträge und Aufwendungen	Ergebnis 2024	Ansatz 2025	Ansatz 2026	Ansatz 2027	Ansatz 2028	Ansatz 2029
Ordentliche Erträge						
01. Steuern und ähnliche Abgaben						
02. Zuwendungen u. allgem. Umlagen						
03. Auflösungserträge aus Sonderposten						
04. sonstige Transfererträge						
05. öffentlich-rechtliche Entgelte						
06. privatrechtliche Entgelte						
07. Kostenerstattungen und Kostenumlagen						
08. Zinsen und ähnliche Finanzerträge						
09. aktivierungsfähige Eigenleistungen						
10. Bestandsveränderungen						
11. sonstige ordentliche Erträge						
12. =Summe ordentliche Erträge						
Ordentliche Aufwendungen						
13. Personalaufwendungen						
14. Versorgungsaufwendungen						
15. Aufwendungen für Sach- und Dienstleistungen		0	0	0	0	0
16. Abschreibungen	778,00	500	0	0	0	0
17. Zinsen und ähnliche Aufwendungen						
18. Transferaufwendungen						
19. sonstige ordentliche Aufwendungen						
20. = Summe ordentliche Aufwendungen	778,00	500	0	0	0	0
21. ordentliches Ergebnis	-778,00	-500	0	0	0	0
22. außerordentliche Erträge						
23. außerordentliche Aufwendungen						
24. außerordentliches Ergebnis						
25. Jahresergebnis	-778,00	-500	0	0	0	0
26. Erträge aus internen Leistungsbeziehungen						
27. Aufwendungen aus internen Leistungsbeziehungen						
28. Saldo aus internen Leistungsbeziehungen						
29. Ergebnis unter Berücksichtigung der internen Leistungsbeziehungen	-778,00	-500	0	0	0	0

Produkt-Nr.	P6.111300
Verantwortlicher	Herr Plöger
Kurzbeschreibung	Aufstellung und Ausführung des Haushaltsplanes, Buchhaltung, Gewährung von Stundungen, Niederschlagungen, Erlassen, Kosten- und Leistungsrechnung, Aufstellung der Jahresrechnung
Art der Aufgabe	Pflichtaufgabe
Grundlagen	Rechtsnormen
Ziele	Sicherung einer geordneten Finanzwirtschaft, Erfüllung der gesetzlichen Vorgaben, sparsames und wirtschaftliches Verwaltungshandeln
Zielgruppe	Rat und Verwaltung
Aufgabenerledigung	Amt für Finanzwesen

Ergebnishaushalt Produkt Finanzverwaltung (P6.111300)

Erträge und Aufwendungen	Ergebnis 2024	Ansatz 2025	Ansatz 2026	Ansatz 2027	Ansatz 2028	Ansatz 2029
Ordentliche Erträge						
01. Steuern und ähnliche Abgaben						
02. Zuwendungen u. allgem. Umlagen						
03. Auflösungserträge aus Sonderposten						
04. sonstige Transfererträge						
05. öffentlich-rechtliche Entgelte						
06. privatrechtliche Entgelte						
07. Kostenerstattungen und Kostenumlagen						
08. Zinsen und ähnliche Finanzerträge						
09. aktivierungsfähige Eigenleistungen						
10. Bestandsveränderungen						
11. sonstige ordentliche Erträge	484,03	100	100	100	100	100
12. =Summe ordentliche Erträge	484,03	100	100	100	100	100
Ordentliche Aufwendungen						
13. Personalaufwendungen						
14. Versorgungsaufwendungen						
15. Aufwendungen für Sach- und Dienstleistungen						
16. Abschreibungen						
17. Zinsen und ähnliche Aufwendungen						
18. Transferaufwendungen						
19. sonstige ordentliche Aufwendungen	1.018,53	1.000	1.000	1.000	1.000	1.000
20. = Summe ordentliche Aufwendungen	1.018,53	1.000	1.000	1.000	1.000	1.000
21. ordentliches Ergebnis	-534,50	-900	-900	-900	-900	-900
22. außerordentliche Erträge						
23. außerordentliche Aufwendungen						
24. außerordentliches Ergebnis						
25. Jahresergebnis	-534,50	-900	-900	-900	-900	-900
26. Erträge aus internen Leistungsbeziehungen						
27. Aufwendungen aus internen Leistungsbeziehungen						
28. Saldo aus internen Leistungsbeziehungen						
29. Ergebnis unter Berücksichtigung der internen Leistungsbeziehungen	-534,50	-900	-900	-900	-900	-900

Produkt-Nr.	P6.126000
Verantwortlicher	Frau Stolte
Kurzbeschreibung	Zuschuss an die Wehrkasse der Freiwilligen Ortsfeuerwehr der Gemeinde Quernheim
Art der Aufgabe	Freiwillige Aufgabe
Grundlagen	Gremienbeschlüsse
Ziele	Förderung der Ortsfeuerwehren
Zielgruppe	Ortsfeuerwehr
Aufgabenerledigung	Ordnungs- und Sozialamt

Ergebnishaushalt Produkt Zuschuss an die Wehrkasse (P6.126000)

Erträge und Aufwendungen	Ergebnis 2024	Ansatz 2025	Ansatz 2026	Ansatz 2027	Ansatz 2028	Ansatz 2029
Ordentliche Erträge						
01. Steuern und ähnliche Abgaben						
02. Zuwendungen u. allgem. Umlagen						
03. Auflösungserträge aus Sonderposten						
04. sonstige Transfererträge						
05. öffentlich-rechtliche Entgelte						
06. privatrechtliche Entgelte						
07. Kostenerstattungen und Kostenumlagen						
08. Zinsen und ähnliche Finanzerträge						
09. aktivierungsfähige Eigenleistungen						
10. Bestandsveränderungen						
11. sonstige ordentliche Erträge						
12. =Summe ordentliche Erträge						
Ordentliche Aufwendungen						
13. Personalaufwendungen						
14. Versorgungsaufwendungen						
15. Aufwendungen für Sach- und Dienstleistungen	250,00					
16. Abschreibungen						
17. Zinsen und ähnliche Aufwendungen						
18. Transferaufwendungen	250,00	300	300	300	300	300
19. sonstige ordentliche Aufwendungen						
20. = Summe ordentliche Aufwendungen	500,00	300	300	300	300	300
21. ordentliches Ergebnis	-500,00	-300	-300	-300	-300	-300
22. außerordentliche Erträge						
23. außerordentliche Aufwendungen						
24. außerordentliches Ergebnis						
25. Jahresergebnis	-500,00	-300	-300	-300	-300	-300
26. Erträge aus internen Leistungsbeziehungen						
27. Aufwendungen aus internen Leistungsbeziehungen						
28. Saldo aus internen Leistungsbeziehungen						
29. Ergebnis unter Berücksichtigung der internen Leistungsbeziehungen	-500,00	-300	-300	-300	-300	-300

Produkt-Nr.	P6.281000
Verantwortlicher	Frau Schult
Kurzbeschreibung	Alle Maßnahmen zur Förderung der Heimat-, Kultur- und Brauchtumpflege
Art der Aufgabe	Freiwillige Aufgabe
Grundlagen	Gremienbeschlüsse
Ziele	Förderung der Heimatpflege im Allgemeinen oder im Fokus geplanter bzw. vorhandener Einrichtungen
Zielgruppe	Einwohnerinnen und Einwohner, Allgemeinheit
Aufgabenerledigung	Hauptamt

Ergebnishaushalt Produkt Einrichtungen Heimat- und Kulturpflege (P6.281000)

Erträge und Aufwendungen	Ergebnis 2024	Ansatz 2025	Ansatz 2026	Ansatz 2027	Ansatz 2028	Ansatz 2029
Ordentliche Erträge						
01. Steuern und ähnliche Abgaben						
02. Zuwendungen u. allgem. Umlagen						
03. Auflösungserträge aus Sonderposten						
04. sonstige Transfererträge						
05. öffentlich-rechtliche Entgelte						
06. privatrechtliche Entgelte	1.397,00					
07. Kostenerstattungen und Kostenumlagen						
08. Zinsen und ähnliche Finanzerträge						
09. aktivierungsfähige Eigenleistungen						
10. Bestandsveränderungen						
11. sonstige ordentliche Erträge						
12. =Summe ordentliche Erträge	1.397,00					
Ordentliche Aufwendungen						
13. Personalaufwendungen						
14. Versorgungsaufwendungen						
15. Aufwendungen für Sach- und Dienstleistungen	428,76	0	0	0	0	0
16. Abschreibungen						
17. Zinsen und ähnliche Aufwendungen						
18. Transferaufwendungen	200,00	3.200	5.200	3.200	3.200	3.200
19. sonstige ordentliche Aufwendungen						
20. = Summe ordentliche Aufwendungen	628,76	3.200	5.200	3.200	3.200	3.200
21. ordentliches Ergebnis	768,24	-3.200	-5.200	-3.200	-3.200	-3.200
22. außerordentliche Erträge						
23. außerordentliche Aufwendungen						
24. außerordentliches Ergebnis						
25. Jahresergebnis	768,24	-3.200	-5.200	-3.200	-3.200	-3.200
26. Erträge aus internen Leistungsbeziehungen						
27. Aufwendungen aus internen Leistungsbeziehungen						
28. Saldo aus internen Leistungsbeziehungen						
29. Ergebnis unter Berücksichtigung der internen Leistungsbeziehungen	768,24	-3.200	-5.200	-3.200	-3.200	-3.200

Produkt-Nr.	P6.351700
Verantwortlicher	Frau Stolte
Kurzbeschreibung	Förderung sozialer Einrichtungen
Art der Aufgabe	Freiwillige Aufgabe
Grundlagen	Gremienbeschlüsse
Ziele	Soziale Hilfestellungen, Seniorenarbeit
Zielgruppe	Einwohnerinnen und Einwohner, Allgemeinheit
Aufgabenerledigung	Ordnungs- und Sozialamt

Ergebnishaushalt Produkt Sonstige soziale Angelegenheiten (P6.351700)

Erträge und Aufwendungen	Ergebnis 2024	Ansatz 2025	Ansatz 2026	Ansatz 2027	Ansatz 2028	Ansatz 2029
Ordentliche Erträge						
01. Steuern und ähnliche Abgaben						
02. Zuwendungen u. allgem. Umlagen						
03. Auflösungserträge aus Sonderposten						
04. sonstige Transfererträge						
05. öffentlich-rechtliche Entgelte						
06. privatrechtliche Entgelte						
07. Kostenerstattungen und Kostenumlagen						
08. Zinsen und ähnliche Finanzerträge						
09. aktivierungsfähige Eigenleistungen						
10. Bestandsveränderungen						
11. sonstige ordentliche Erträge						
12. =Summe ordentliche Erträge						
Ordentliche Aufwendungen						
13. Personalaufwendungen						
14. Versorgungsaufwendungen						
15. Aufwendungen für Sach- und Dienstleistungen						
16. Abschreibungen						
17. Zinsen und ähnliche Aufwendungen						
18. Transferaufwendungen	525,00	600	600	600	600	600
19. sonstige ordentliche Aufwendungen						
20. = Summe ordentliche Aufwendungen	525,00	600	600	600	600	600
21. ordentliches Ergebnis	-525,00	-600	-600	-600	-600	-600
22. außerordentliche Erträge						
23. außerordentliche Aufwendungen						
24. außerordentliches Ergebnis						
25. Jahresergebnis	-525,00	-600	-600	-600	-600	-600
26. Erträge aus internen Leistungsbeziehungen						
27. Aufwendungen aus internen Leistungsbeziehungen						
28. Saldo aus internen Leistungsbeziehungen						
29. Ergebnis unter Berücksichtigung der internen Leistungsbeziehungen	-525,00	-600	-600	-600	-600	-600

Produkt-Nr.	P6.366000
Verantwortlicher	Herr Werft
Kurzbeschreibung	Bau und Unterhaltung von Kinderspielplätzen
Art der Aufgabe	Pflichtaufgabe
Grundlagen	Gremienbeschlüsse, Rechtsnormen
Ziele	Förderung der körperlichen, geistigen und sozialen Entwicklung von Kindern verschiedener Altersgruppen
Zielgruppe	Kinder bis 14 Jahre
Aufgabenerledigung	Bauamt

Ergebnishaushalt Produkt Kinderspielplätze (P6.366000)

Erträge und Aufwendungen	Ergebnis 2024	Ansatz 2025	Ansatz 2026	Ansatz 2027	Ansatz 2028	Ansatz 2029
Ordentliche Erträge						
01. Steuern und ähnliche Abgaben						
02. Zuwendungen u. allgem. Umlagen						
03. Auflösungserträge aus Sonderposten						
04. sonstige Transfererträge						
05. öffentlich-rechtliche Entgelte						
06. privatrechtliche Entgelte						
07. Kostenerstattungen und Kostenumlagen						
08. Zinsen und ähnliche Finanzerträge						
09. aktivierungsfähige Eigenleistungen						
10. Bestandsveränderungen						
11. sonstige ordentliche Erträge						
12. =Summe ordentliche Erträge						
Ordentliche Aufwendungen						
13. Personalaufwendungen						
14. Versorgungsaufwendungen						
15. Aufwendungen für Sach- und Dienstleistungen	677,22	2.000	2.000	2.000	2.000	2.000
16. Abschreibungen	1.826,00	2.100	2.600	2.900	3.200	3.200
17. Zinsen und ähnliche Aufwendungen						
18. Transferaufwendungen						
19. sonstige ordentliche Aufwendungen	541,82	1.000	1.000	1.000	1.000	1.000
20. = Summe ordentliche Aufwendungen	3.045,04	5.100	5.600	5.900	6.200	6.200
21. ordentliches Ergebnis	-3.045,04	-5.100	-5.600	-5.900	-6.200	-6.200
22. außerordentliche Erträge						
23. außerordentliche Aufwendungen						
24. außerordentliches Ergebnis						
25. Jahresergebnis	-3.045,04	-5.100	-5.600	-5.900	-6.200	-6.200
26. Erträge aus internen Leistungsbeziehungen						
27. Aufwendungen aus internen Leistungsbeziehungen						
28. Saldo aus internen Leistungsbeziehungen						
29. Ergebnis unter Berücksichtigung der internen Leistungsbeziehungen	-3.045,04	-5.100	-5.600	-5.900	-6.200	-6.200

Produkt-Nr.	P6.414000
Verantwortlicher	Frau Schult
Kurzbeschreibung	Zuschuss an das Deutsche Rote Kreuz
Art der Aufgabe	Freiwillige Aufgabe
Grundlagen	Gremienbeschlüsse, Rechtsnormen
Ziele	Finanzielle Unterstützung des DRK
Zielgruppe	DRK
Aufgabenerledigung	Hauptamt

Ergebnishaushalt Produkt Zuschuss an DRK-Ortsverein (P6.414000)

Erträge und Aufwendungen	Ergebnis 2024	Ansatz 2025	Ansatz 2026	Ansatz 2027	Ansatz 2028	Ansatz 2029
Ordentliche Erträge						
01. Steuern und ähnliche Abgaben						
02. Zuwendungen u. allgem. Umlagen						
03. Auflösungserträge aus Sonderposten						
04. sonstige Transfererträge						
05. öffentlich-rechtliche Entgelte						
06. privatrechtliche Entgelte						
07. Kostenerstattungen und Kostenumlagen						
08. Zinsen und ähnliche Finanzerträge						
09. aktivierungsfähige Eigenleistungen						
10. Bestandsveränderungen						
11. sonstige ordentliche Erträge						
12. =Summe ordentliche Erträge						
Ordentliche Aufwendungen						
13. Personalaufwendungen						
14. Versorgungsaufwendungen						
15. Aufwendungen für Sach- und Dienstleistungen						
16. Abschreibungen						
17. Zinsen und ähnliche Aufwendungen						
18. Transferaufwendungen	100,00	100	100	100	100	100
19. sonstige ordentliche Aufwendungen						
20. = Summe ordentliche Aufwendungen	100,00	100	100	100	100	100
21. ordentliches Ergebnis	-100,00	-100	-100	-100	-100	-100
22. außerordentliche Erträge						
23. außerordentliche Aufwendungen						
24. außerordentliches Ergebnis						
25. Jahresergebnis	-100,00	-100	-100	-100	-100	-100
26. Erträge aus internen Leistungsbeziehungen						
27. Aufwendungen aus internen Leistungsbeziehungen						
28. Saldo aus internen Leistungsbeziehungen						
29. Ergebnis unter Berücksichtigung der internen Leistungsbeziehungen	-100,00	-100	-100	-100	-100	-100

Produkt-Nr.	P6.421000
Verantwortlicher	Frau Schult
Kurzbeschreibung	Allgemeine Förderung und Verwaltung der Angelegenheiten des Sports
Art der Aufgabe	Freiwillige Aufgabe
Grundlagen	Gremienbeschlüsse
Ziele	Förderung sportlicher Aktivitäten
Zielgruppe	Sportvereine/-Gruppen, Allgemeinheit
Aufgabenerledigung	Hauptamt

Ergebnishaushalt Produkt Förderung des Sports (P6.421000)

Erträge und Aufwendungen	Ergebnis 2024	Ansatz 2025	Ansatz 2026	Ansatz 2027	Ansatz 2028	Ansatz 2029
Ordentliche Erträge						
01. Steuern und ähnliche Abgaben						
02. Zuwendungen u. allgem. Umlagen						
03. Auflösungserträge aus Sonderposten						
04. sonstige Transfererträge						
05. öffentlich-rechtliche Entgelte						
06. privatrechtliche Entgelte						
07. Kostenerstattungen und Kostenumlagen						
08. Zinsen und ähnliche Finanzerträge						
09. aktivierungsfähige Eigenleistungen						
10. Bestandsveränderungen						
11. sonstige ordentliche Erträge						
12. =Summe ordentliche Erträge						
Ordentliche Aufwendungen						
13. Personalaufwendungen						
14. Versorgungsaufwendungen						
15. Aufwendungen für Sach- und Dienstleistungen						
16. Abschreibungen						
17. Zinsen und ähnliche Aufwendungen						
18. Transferaufwendungen	350,00	400	400	400	400	400
19. sonstige ordentliche Aufwendungen						
20. = Summe ordentliche Aufwendungen	350,00	400	400	400	400	400
21. ordentliches Ergebnis	-350,00	-400	-400	-400	-400	-400
22. außerordentliche Erträge						
23. außerordentliche Aufwendungen						
24. außerordentliches Ergebnis						
25. Jahresergebnis	-350,00	-400	-400	-400	-400	-400
26. Erträge aus internen Leistungsbeziehungen						
27. Aufwendungen aus internen Leistungsbeziehungen						
28. Saldo aus internen Leistungsbeziehungen						
29. Ergebnis unter Berücksichtigung der internen Leistungsbeziehungen	-350,00	-400	-400	-400	-400	-400

Produkt-Nr.	P6.511000.001
Verantwortlicher	Herrn Werft
Kurzbeschreibung	Aufstellung und Änderung der Bebauungspläne, Mitwirkung bei Planungen Dritter
Art der Aufgabe	Pflichtaufgabe
Grundlagen	Rechtsnormen, Gremienbeschlüsse, vertragliche Regelungen
Ziele	Bedarfsgerechte Bereitstellung von Bau- und Freiflächen zur nachhaltigen Entwicklung der Gemeinde
Zielgruppe	Einwohnerinnen und Einwohner, Allgemeinheit, Vertragspartner
Aufgabenerledigung	Bauamt

Ergebnishaushalt Produkt Bauleitplanung (P6.511000.001)

Erträge und Aufwendungen	Ergebnis 2024	Ansatz 2025	Ansatz 2026	Ansatz 2027	Ansatz 2028	Ansatz 2029
Ordentliche Erträge						
01. Steuern und ähnliche Abgaben						
02. Zuwendungen u. allgem. Umlagen						
03. Auflösungserträge aus Sonderposten						
04. sonstige Transfererträge						
05. öffentlich-rechtliche Entgelte						
06. privatrechtliche Entgelte						
07. Kostenerstattungen und Kostenumlagen		1.000	1.000			
08. Zinsen und ähnliche Finanzerträge						
09. aktivierungsfähige Eigenleistungen						
10. Bestandsveränderungen						
11. sonstige ordentliche Erträge						
12. =Summe ordentliche Erträge		1.000	1.000			
Ordentliche Aufwendungen						
13. Personalaufwendungen						
14. Versorgungsaufwendungen						
15. Aufwendungen für Sach- und Dienstleistungen		17.500	8.000	0	0	0
16. Abschreibungen						
17. Zinsen und ähnliche Aufwendungen						
18. Transferaufwendungen						
19. sonstige ordentliche Aufwendungen						
20. = Summe ordentliche Aufwendungen		17.500	8.000	0	0	0
21. ordentliches Ergebnis		-16.500	-7.000	0	0	0
22. außerordentliche Erträge						
23. außerordentliche Aufwendungen						
24. außerordentliches Ergebnis						
25. Jahresergebnis		-16.500	-7.000	0	0	0
26. Erträge aus internen Leistungsbeziehungen						
27. Aufwendungen aus internen Leistungsbeziehungen						
28. Saldo aus internen Leistungsbeziehungen						
29. Ergebnis unter Berücksichtigung der internen Leistungsbeziehungen		-16.500	-7.000	0	0	0

Produkt-Nr.	P6.531000
Verantwortlicher	Herr Werft
Kurzbeschreibung	Konzessions- und Akzeptanzabgaben
Art der Aufgabe	Freiwillige Aufgabe
Grundlagen	Verträge, Rechtsnormen, Gremienbeschlüsse
Ziele	Sicherung der Versorgung
Zielgruppe	Versorgungsunternehmen, Einwohnerinnen und Einwohner
Aufgabenerledigung	Bauamt

Ergebnishaushalt Produkt Elektrizitätsversorgung (P6.531000)

Erträge und Aufwendungen	Ergebnis 2024	Ansatz 2025	Ansatz 2026	Ansatz 2027	Ansatz 2028	Ansatz 2029
Ordentliche Erträge						
01. Steuern und ähnliche Abgaben						
02. Zuwendungen u. allgem. Umlagen				0	24.400	25.200
03. Auflösungserträge aus Sonderposten						
04. sonstige Transfererträge						
05. öffentlich-rechtliche Entgelte						
06. privatrechtliche Entgelte						
07. Kostenerstattungen und Kostenumlagen						
08. Zinsen und ähnliche Finanzerträge						
09. aktivierungsfähige Eigenleistungen						
10. Bestandsveränderungen						
11. sonstige ordentliche Erträge	9.672,56	9.000	9.000	9.000	9.000	9.000
12. =Summe ordentliche Erträge	9.672,56	9.000	9.000	9.000	33.400	34.200
Ordentliche Aufwendungen						
13. Personalaufwendungen						
14. Versorgungsaufwendungen						
15. Aufwendungen für Sach- und Dienstleistungen						
16. Abschreibungen						
17. Zinsen und ähnliche Aufwendungen						
18. Transferaufwendungen						
19. sonstige ordentliche Aufwendungen						
20. = Summe ordentliche Aufwendungen						
21. ordentliches Ergebnis	9.672,56	9.000	9.000	9.000	33.400	34.200
22. außerordentliche Erträge						
23. außerordentliche Aufwendungen						
24. außerordentliches Ergebnis						
25. Jahresergebnis	9.672,56	9.000	9.000	9.000	33.400	34.200
26. Erträge aus internen Leistungsbeziehungen						
27. Aufwendungen aus internen Leistungsbeziehungen						
28. Saldo aus internen Leistungsbeziehungen						
29. Ergebnis unter Berücksichtigung der internen Leistungsbeziehungen	9.672,56	9.000	9.000	9.000	33.400	34.200

Produkt-Nr.	P6.532000
Verantwortlicher	Herr Werft
Kurzbeschreibung	Konzessionsabgaben
Art der Aufgabe	Freiwillige Aufgabe
Grundlagen	Verträge, Rechtsnormen, Gremienbeschlüsse
Ziele	Sicherung der Versorgung
Zielgruppe	Versorgungsunternehmen, Einwohnerinnen und Einwohner
Aufgabenerledigung	Bauamt

Ergebnishaushalt Produkt Gasversorgung (P6.532000)

Erträge und Aufwendungen	Ergebnis 2024	Ansatz 2025	Ansatz 2026	Ansatz 2027	Ansatz 2028	Ansatz 2029
Ordentliche Erträge						
01. Steuern und ähnliche Abgaben						
02. Zuwendungen u. allgem. Umlagen						
03. Auflösungserträge aus Sonderposten						
04. sonstige Transfererträge						
05. öffentlich-rechtliche Entgelte						
06. privatrechtliche Entgelte						
07. Kostenerstattungen und Kostenumlagen						
08. Zinsen und ähnliche Finanzerträge						
09. aktivierungsfähige Eigenleistungen						
10. Bestandsveränderungen						
11. sonstige ordentliche Erträge	1.610,30	1.500	1.500	1.500	1.500	1.500
12. =Summe ordentliche Erträge	1.610,30	1.500	1.500	1.500	1.500	1.500
Ordentliche Aufwendungen						
13. Personalaufwendungen						
14. Versorgungsaufwendungen						
15. Aufwendungen für Sach- und Dienstleistungen						
16. Abschreibungen						
17. Zinsen und ähnliche Aufwendungen						
18. Transferaufwendungen						
19. sonstige ordentliche Aufwendungen						
20. = Summe ordentliche Aufwendungen						
21. ordentliches Ergebnis	1.610,30	1.500	1.500	1.500	1.500	1.500
22. außerordentliche Erträge						
23. außerordentliche Aufwendungen						
24. außerordentliches Ergebnis						
25. Jahresergebnis	1.610,30	1.500	1.500	1.500	1.500	1.500
26. Erträge aus internen Leistungsbeziehungen						
27. Aufwendungen aus internen Leistungsbeziehungen						
28. Saldo aus internen Leistungsbeziehungen						
29. Ergebnis unter Berücksichtigung der internen Leistungsbeziehungen	1.610,30	1.500	1.500	1.500	1.500	1.500

Produkt-Nr.	P6.541000
Verantwortlicher	Herr Werft
Kurzbeschreibung	Bau und Unterhaltung von öffentlichen Straßen, Wegen, Gräben und Plätzen
Art der Aufgabe	Pflichtaufgabe
Grundlagen	Rechtsnormen, Gremienbeschlüsse
Ziele	Erschließung und Sicherstellung der Infrastruktur.
Zielgruppe	Alle Benutzer der gemeindlichen Straßen
Aufgabenerledigung	Bauamt

Ergebnishaushalt Produkt Gemeindestraßen (P6.541000)

Erträge und Aufwendungen	Ergebnis 2024	Ansatz 2025	Ansatz 2026	Ansatz 2027	Ansatz 2028	Ansatz 2029
Ordentliche Erträge						
01. Steuern und ähnliche Abgaben						
02. Zuwendungen u. allgem. Umlagen						
03. Auflösungserträge aus Sonderposten	28.920,56	31.700	32.500	30.800	30.600	28.000
04. sonstige Transfererträge						
05. öffentlich-rechtliche Entgelte						
06. privatrechtliche Entgelte						
07. Kostenerstattungen und Kostenumlagen						
08. Zinsen und ähnliche Finanzerträge						
09. aktivierungsfähige Eigenleistungen						
10. Bestandsveränderungen						
11. sonstige ordentliche Erträge						
12. =Summe ordentliche Erträge	28.920,56	31.700	32.500	30.800	30.600	28.000
Ordentliche Aufwendungen						
13. Personalaufwendungen						
14. Versorgungsaufwendungen						
15. Aufwendungen für Sach- und Dienstleistungen	21.120,86	18.000	18.000	18.000	18.000	18.000
16. Abschreibungen	73.520,60	79.700	78.600	79.500	79.500	77.100
17. Zinsen und ähnliche Aufwendungen						
18. Transferaufwendungen						
19. sonstige ordentliche Aufwendungen	13.473,30	8.800	8.800	8.800	8.800	8.800
20. = Summe ordentliche Aufwendungen	108.114,76	106.500	105.400	106.300	106.300	103.900
21. ordentliches Ergebnis	-79.194,20	-74.800	-72.900	-75.500	-75.700	-75.900
22. außerordentliche Erträge						
23. außerordentliche Aufwendungen						
24. außerordentliches Ergebnis						
25. Jahresergebnis	-79.194,20	-74.800	-72.900	-75.500	-75.700	-75.900
26. Erträge aus internen Leistungsbeziehungen						
27. Aufwendungen aus internen Leistungsbeziehungen						
28. Saldo aus internen Leistungsbeziehungen						
29. Ergebnis unter Berücksichtigung der internen Leistungsbeziehungen	-79.194,20	-74.800	-72.900	-75.500	-75.700	-75.900

Produkt-Nr.	P6.551000
Verantwortlicher	Herr Werft
Kurzbeschreibung	Bau und Unterhaltung von öffentlichen Grün- und Parkanlagen
Art der Aufgabe	Freiwillige Aufgabe
Grundlagen	Gremienbeschlüsse, Rechtsnormen
Ziele	Imagesicherung für die Kommune
Zielgruppe	Einwohnerinnen und Einwohner, Allgemeinheit
Aufgabenerledigung	Bauamt

Ergebnishaushalt Produkt Öffentliche Grünanlagen (P6.551000)

Erträge und Aufwendungen	Ergebnis 2024	Ansatz 2025	Ansatz 2026	Ansatz 2027	Ansatz 2028	Ansatz 2029
Ordentliche Erträge						
01. Steuern und ähnliche Abgaben						
02. Zuwendungen u. allgem. Umlagen						
03. Auflösungserträge aus Sonderposten						
04. sonstige Transfererträge						
05. öffentlich-rechtliche Entgelte						
06. privatrechtliche Entgelte						
07. Kostenerstattungen und Kostenumlagen						
08. Zinsen und ähnliche Finanzerträge						
09. aktivierungsfähige Eigenleistungen						
10. Bestandsveränderungen						
11. sonstige ordentliche Erträge						
12. =Summe ordentliche Erträge						
Ordentliche Aufwendungen						
13. Personalaufwendungen						
14. Versorgungsaufwendungen						
15. Aufwendungen für Sach- und Dienstleistungen	39,64	2.700	400	400	400	400
16. Abschreibungen	750,00	800	800	800	800	800
17. Zinsen und ähnliche Aufwendungen						
18. Transferaufwendungen						
19. sonstige ordentliche Aufwendungen						
20. = Summe ordentliche Aufwendungen	789,64	3.500	1.200	1.200	1.200	1.200
21. ordentliches Ergebnis	-789,64	-3.500	-1.200	-1.200	-1.200	-1.200
22. außerordentliche Erträge						
23. außerordentliche Aufwendungen						
24. außerordentliches Ergebnis						
25. Jahresergebnis	-789,64	-3.500	-1.200	-1.200	-1.200	-1.200
26. Erträge aus internen Leistungsbeziehungen						
27. Aufwendungen aus internen Leistungsbeziehungen						
28. Saldo aus internen Leistungsbeziehungen						
29. Ergebnis unter Berücksichtigung der internen Leistungsbeziehungen	-789,64	-3.500	-1.200	-1.200	-1.200	-1.200

Produkt-Nr.	P6.553000
Verantwortlicher	Herr Plöger
Kurzbeschreibung	Pflege und Unterhaltung der Ehrenmale
Art der Aufgabe	Freiwillige Aufgabe
Grundlagen	Rechtsnormen, Gremienbeschlüsse
Ziele	Erhaltung der Anlagen in einem würdigen Zustand auf unbegrenzte Zeit
Zielgruppe	Einwohnerinnen und Einwohner, Allgemeinheit
Aufgabenerledigung	Amt für Finanzwesen

Ergebnishaushalt Produkt Ehrenmale (P6.553000)

Erträge und Aufwendungen	Ergebnis 2024	Ansatz 2025	Ansatz 2026	Ansatz 2027	Ansatz 2028	Ansatz 2029
Ordentliche Erträge						
01. Steuern und ähnliche Abgaben						
02. Zuwendungen u. allgem. Umlagen						
03. Auflösungserträge aus Sonderposten						
04. sonstige Transfererträge						
05. öffentlich-rechtliche Entgelte						
06. privatrechtliche Entgelte						
07. Kostenerstattungen und Kostenumlagen						
08. Zinsen und ähnliche Finanzerträge						
09. aktivierungsfähige Eigenleistungen						
10. Bestandsveränderungen						
11. sonstige ordentliche Erträge						
12. =Summe ordentliche Erträge						
Ordentliche Aufwendungen						
13. Personalaufwendungen						
14. Versorgungsaufwendungen						
15. Aufwendungen für Sach- und Dienstleistungen						
16. Abschreibungen						
17. Zinsen und ähnliche Aufwendungen						
18. Transferaufwendungen	100,00	100	100	100	100	100
19. sonstige ordentliche Aufwendungen						
20. = Summe ordentliche Aufwendungen	100,00	100	100	100	100	100
21. ordentliches Ergebnis	-100,00	-100	-100	-100	-100	-100
22. außerordentliche Erträge						
23. außerordentliche Aufwendungen						
24. außerordentliches Ergebnis						
25. Jahresergebnis	-100,00	-100	-100	-100	-100	-100
26. Erträge aus internen Leistungsbeziehungen						
27. Aufwendungen aus internen Leistungsbeziehungen						
28. Saldo aus internen Leistungsbeziehungen						
29. Ergebnis unter Berücksichtigung der internen Leistungsbeziehungen	-100,00	-100	-100	-100	-100	-100

Produkt-Nr.	P6.611000
Verantwortlicher	Herr Plöger
Kurzbeschreibung	Veranlagung, Festsetzung und Abwicklung der Grund-, Gewerbe-, Hunde-, Vergnügungs- und Zweitwohnungsteuer. Abwicklung des Kommunalen Finanzausgleiches.
Art der Aufgabe	Pflichtaufgabe
Grundlagen	Rechtsnormen, Gremienbeschlüsse
Ziele	Sicherung einer geordneten Haushalts- und Finanzwirtschaft
Zielgruppe	Rat und Verwaltung, Steuerpflichtige, andere Behörden
Aufgabenerledigung	Amt für Finanzwesen

Ergebnishaushalt Produkt Steuern, Finanzaufweisungen und Umlagen (P6.611000)

Erträge und Aufwendungen	Ergebnis 2024	Ansatz 2025	Ansatz 2026	Ansatz 2027	Ansatz 2028	Ansatz 2029
Ordentliche Erträge						
01. Steuern und ähnliche Abgaben	690.399,18	703.100	819.900	813.300	831.700	850.100
02. Zuwendungen u. allgem. Umlagen						
03. Auflösungserträge aus Sonderposten	143,00	0	0	0	0	0
04. sonstige Transfererträge						
05. öffentlich-rechtliche Entgelte						
06. privatrechtliche Entgelte						
07. Kostenerstattungen und Kostenumlagen						
08. Zinsen und ähnliche Finanzerträge	10.819,00	500	500	500	500	500
09. aktivierungsfähige Eigenleistungen						
10. Bestandsveränderungen						
11. sonstige ordentliche Erträge						
12. =Summe ordentliche Erträge	701.361,18	703.600	820.400	813.800	832.200	850.600
Ordentliche Aufwendungen						
13. Personalaufwendungen						
14. Versorgungsaufwendungen						
15. Aufwendungen für Sach- und Dienstleistungen						
16. Abschreibungen						
17. Zinsen und ähnliche Aufwendungen	10.496,00	500	500	500	500	500
18. Transferaufwendungen	652.282,00	813.100	825.600	735.900	740.700	755.300
19. sonstige ordentliche Aufwendungen						
20. = Summe ordentliche Aufwendungen	662.778,00	813.600	826.100	736.400	741.200	755.800
21. ordentliches Ergebnis	38.583,18	-110.000	-5.700	77.400	91.000	94.800
22. außerordentliche Erträge						
23. außerordentliche Aufwendungen						
24. außerordentliches Ergebnis						
25. Jahresergebnis	38.583,18	-110.000	-5.700	77.400	91.000	94.800
26. Erträge aus internen Leistungsbeziehungen						
27. Aufwendungen aus internen Leistungsbeziehungen						
28. Saldo aus internen Leistungsbeziehungen						
29. Ergebnis unter Berücksichtigung der internen Leistungsbeziehungen	38.583,18	-110.000	-5.700	77.400	91.000	94.800

Gesamtinvestitionsprogramm

Investitionen und Investitionsförderungsmaßnahmen

Investitionsmaßnahme	Gesamtinvestitionssumme	Ansatz 2026 -Euro-	bisher bereitgestellt	Ansatz 2027 -Euro-	VE für 2027 -Euro-	Ansatz 2028 -Euro-	VE für 2028 -Euro-	Ansatz 2029 -Euro-	VE für 2029 -Euro-
I6.000001.500 Erweiterung der Straßenbeleuchtung	40.000	10.000		10.000		10.000		10.000	
I6.000001 Erweiterung der Straßenbeleuchtung	-40.000	-10.000		-10.000		-10.000		-10.000	
I6.000003.510 Erwerb Spielgeräte KiSpl.	25.000	10.000		5.000		5.000		5.000	
I6.000003 Erwerb Spielgeräte KiSpl.	-25.000	-10.000		-5.000		-5.000		-5.000	
I6.000011.560 Erschließ. Baugeb. "Im Sande" - Beiträge	39.200	39.200							
I6.000011 Erschließung Baugebiet "Im Sande"	39.200	39.200							
I6.000013.500 Investitionen Flurbereinigung	80.000					40.000		40.000	
I6.000013 Investitionen Flurbereinigung	-80.000					-40.000		-40.000	
I6.000014.500 Energetische Sanierung Str.-Beleuchtung	40.000	40.000							
I6.000014.555 Energetische San. Str.-Beleucht. - Zuw.	10.000	10.000							
I6.000014 Energetische Sanierung Str.-Beleuchtung	-30.000	-30.000							
I6.000015.520 Erwerb Beteiligungen Windkraft	100.000	100.000							
I6.000015 Erwerb Beteiligungen Windkraft	-100.000	-100.000							
I6.000016.525 Zuweisung an SG "Sanierung Hochbehälter"	143.000			71.500				71.500	
I6.000016 Zuweisung an SG "Sanierung Hochbehälter"	-143.000			-71.500				-71.500	
Gesamtsumme	-378.800	-110.800		-86.500		-55.000		-126.500	

Übersicht
über die aus Verpflichtungsermächtigungen voraussichtlich
fällig werdenden Auszahlungen

Übersicht gem. § 1 Abs. 2 Nr. 5 KomHKVO

Verpflichtungsermächtigungen im Haushaltsplan des Jahres	Voraussichtlich fällig werdende Auszahlungen			
	2026 -1.000 Euro-	2027 -1.000 Euro-	2028 -1.000 Euro-	2029 -1.000 Euro-
1	2	3	4	5
2023	0	0	0	0
2024	0	0	0	0
2025	0	0	0	0
2026	0	0	0	0
Insgesamt				
Nachrichtlich: in der mittelfristigen Finanzpla- nung vorgesehene Kreditaufnah- men für Investitionstätigkeit	0	0	0	0

Übersicht
über den voraussichtlichen Stand der Schulden

Übersicht gem. § 1 Abs. 2 Nr. 6 KomHKVO

Art der Schulden	Stand zu Beginn des Vorjahres	Voraussichtlicher Stand zu Beginn des Haushaltsjahres
	-1.000 Euro-	-1.000 Euro-
1	2	3
1. Geldschulden aus		
1.1 Anleihen	0	0
1.2 Verbindlichkeiten aus Krediten für Investitionstätigkeit	0	0
1.3 Liquiditätskrediten	0	0
1.4 sonstigen Geldschulden	0	0
2. Verbindlichkeiten aus kreditähnlichen Rechtsgeschäften	0	0
3. Verbindlichkeiten aus Lieferungen und Leistungen	7	8
4. Transferverbindlichkeiten	0	0
5. Sonstige Verbindlichkeiten	16	5
Schulden insgesamt	23	13

**Bericht über die Unternehmen und Einrichtungen der Gemeinde in der Rechtsform des privaten
Rechts und die Beteiligung daran
(§ 151 Niedersächsisches Kommunalverfassungsgesetz)**

Unternehmen / Einrichtung	Höhe der Beteiligung zu Beginn des Haushaltsjahres Euro
Fehlanzeige	

Bilanz der Gemeinde Quernheim zum 31.12.2024

AKTIVA		31.12.2023	31.12.2024	Passiva		31.12.2023	31.12.2024
		€	€			€	€
A1.	Immaterielles Vermögen	67.004,00	64.162,00	P1.	Nettoposition	1.920.112,75	1.879.753,65
A1.4	004000 Geleistete Investitionszuweisungen und -zuschüsse	67.004,00	64.162,00	P1.1	Basis-Reinvermögen	815.655,01	815.655,01
				P1.1.1	200100 Reinvermögen	815.655,01	815.655,01
A2.	Sachvermögen	1.775.474,27	1.857.122,63	P1.2	Rücklagen	571.013,19	456.473,68
A2.1	Unbebaute Grundstücke und grundstücksgleiche Rechte	52.431,92	38.583,69	P1.2.1	201000 Rücklagen aus Überschüssen d. ordentl. Ergebn.	344.810,35	230.270,84
A2.1.1	011000 Grünflächen	5.658,46	5.658,46	P1.2.2	202000 Rücklagen aus Überschüssen d. außerord. Erg.	226.202,84	226.202,84
A2.1.2	012000 Ackerland	405,65	405,65	P1.3	Jahresergebnis	-114.539,51	-29.168,04
A2.1.9	019000 Sonstige unbebaute Grundstücke	46.367,81	32.519,58	P1.3.2	Summe Jahresüberschuss/Jahresfehlbetrag	-114.539,51	-29.168,04
A2.2	Bebaute Grundstücke und grundstücksgleiche Rechte	30.884,67	29.393,67	P1.4	Sonderposten	647.984,06	636.793,00
A2.2.4.1	024100 Grund u. Boden mit Kultur-, Sport- u. Gartenanlagen	1.062,67	1.062,67	P1.4.1	211100 Sonderposten a. Investitionszuw. u. -zuschüssen	321.942,00	303.196,00
A2.2.4.2	024200 Geb.u. Aufb. bei Kultur-, Sport- u. Gartenanlagen	29.822,00	28.331,00	P1.4.2	212000 Sonderposten a. Beiträgen u. ähnl. Entgelten	0,00	333.597,00
A2.3	Infrastrukturvermögen	1.449.797,27	1.785.023,27	P1.4.5	215000 Erhaltene Anzahlungen auf Sonderposten	326.042,06	0,00
A2.3.1	031000 Grund und Boden des Infrastrukturvermögens	367.399,27	367.399,27				
A2.3.5	035000 Straßen, Wege, Plätze, Verkehrslenkungsanlagen	1.078.420,00	1.414.870,00	P2.	Schulden	5.051,66	23.254,62
A2.3.9	039000 Sonstige Bauten des Infrastrukturvermögens	3.978,00	2.754,00	P2.3	251100 Verbindlichk. a. Lieferungen u. Leistungen	5.051,66	6.876,62
A2.7	Betriebs- und Geschäftsausstattung, Pflanzen u. Tiere	5.207,00	4.122,00	P2.5	Sonstige Verbindlichkeiten	0,00	16.378,00
A2.7.2	072000 Betriebs- und Geschäftsausstattung	5.207,00	4.122,00	P2.5.1	273100 Abzuführende Gewerbesteuer	0,00	16.378,00
A2.9	Geleistete Anzahlungen, Anlagen im Bau	237.153,41	0,00	P3.	Rückstellungen	4.000,00	5.000,00
A2.9.6.1	096000 Anlagen im Bau	237.153,41	0,00	P3.8	289100 Andere Rückstellungen	4.000,00	5.000,00
A3.	Finanzvermögen	6.710,37	26.301,47				
A3.6	Öffentlich-rechtliche Forderungen	1.962,00	21.801,47				
A3.6.9.1	154100 Sonstige Forderungen	0,00	43,82				
A3.6.9.2	159100 Übrige öff.-rechtl. Forderungen	1.962,00	21.757,65				
A3.8	Sonstige privatrechtliche Forderungen	4.748,37	4.500,00				
A3.8.1.2	161100 Privatrechtliche Forderungen aus Dienstleistungen	4.748,37	4.500,00				
A4.	Liquide Mittel	79.975,77	-39.577,83				
A4.1.1	171100 Kreissparkasse Diepholz	76.597,79	-46.201,13				
A4.1.2	171200 VOBA Volksbank	3.085,12	6.390,94				
A4.1.5	173100 Kasse	292,86	232,36				
Bilanzsumme		1.929.164,41	1.908.008,27			1.929.164,41	1.908.008,27

Bilanz der Gemeinde Quernheim zum 31.12.2024
Vorbelastung künftiger Haushaltsjahre

Vorbelastung künftiger Haushaltsjahre	32.000,00
(insbesondere)	
Haushaltsreste	32.000,00
Bürgschaften	0,00
Gewährleistungsverträge	0,00
in Anspruch genommene Verpflichtungsermächtigungen	0,00
Verpflichtungen aus kreditähnlichen Rechtsgeschäften	0,00
über das Haushaltsjahr hinaus gestundete Beträge	0,00