

GEMEINDE BROCKUM

HAUSHALTSPLAN

HAUSHALTSJAHR

2025

Inhaltsverzeichnis

Inhaltsverzeichnis	Seite	2
Bevölkerungsentwicklung	Seite	3
Haushaltssatzung	Seite	4
Vorbericht	Seite	7
Teilhaushalte	Seite	11
Produktübersicht	Seite	12
Budgetübersicht	Seite	12
Deckungsvermerke	Seite	13
Übersicht Steuerkraftmeßzahl	Seite	14
Ergebnishaushalt	Seite	15
Finanzhaushalt	Seite	17
Übersicht Ergebnishaushalt Teilhaushalte	Seite	19
Übersicht Finanzhaushalt Teilhaushalte	Seite	20
Teilhaushalt 1 - Brockumer Großmarkt	Seite	21
Teilhaushalt 2 – Übriger Bereich	Seite	26
Gesamtinvestitionsprogramm	Seite	77
Stellenplan	Seite	81
Übersicht Verpflichtungsermächtigungen	Seite	84
Übersicht Schulden	Seite	84
Beteiligungen	Seite	85
Bilanz zum 31.12.2023	Seite	86

Bevölkerungsentwicklung

<u>Einwohnerzahl:</u>	30.06. 1977	1.052
	30.06. 1978	1.051
	30.06. 1979	1.034
	30.06. 1980	1.035
	30.06. 1981	1.010
	30.06. 1982	1.032
	30.06. 1983	1.026
	30.06. 1984	1.032
	30.06. 1985	1.034
	30.06. 1986	1.030
	30.06. 1987	1.008
	30.06. 1988	995
	30.06. 1989	987
	30.06. 1990	991
	30.06. 1991	1.010
	30.06. 1992	1.020
	30.06. 1993	1.027
	30.06. 1994	1.042
	30.06. 1995	1.069
	30.06. 1996	1.100
	30.06. 1997	1.065
	30.06. 1998	1.090
	30.06. 1999	1.080
	30.06. 2000	1.095
	30.06. 2001	1.085
	30.06. 2002	1.074
	30.06. 2003	1.097
	30.06. 2004	1.101
	30.06. 2005	1.081
	30.06. 2006	1.087
	30.06. 2007	1.085
	30.06. 2008	1.089
	30.06. 2009	1.062
	30.06. 2010	1.054
	30.06. 2011	1.067
	30.06. 2012	1.062
	30.06. 2013	1.031
	30.06. 2014	1.022
	30.06. 2015	1.032
	31.12. 2016	1.025
	30.06. 2017	1.025
	30.06. 2018	1.031
	30.06. 2019	1.053
	30.06. 2020	1.054
	30.06. 2021	1.057
	30.06. 2022	1.069
	30.06. 2023	1.071
	01.01. 2024	1.072

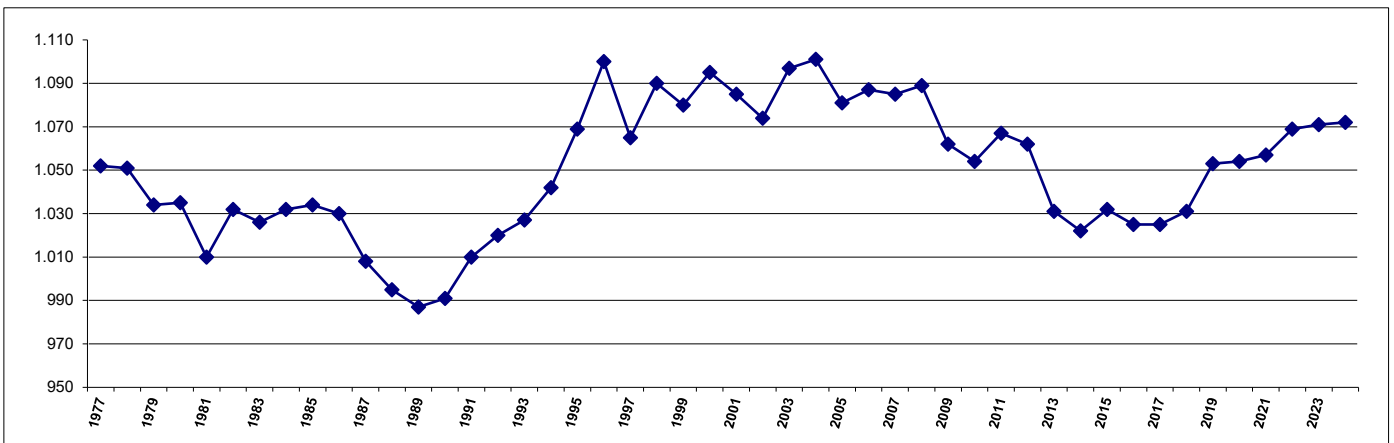

Haushaltssatzung

Haushaltssatzung der Gemeinde Brockum für das Haushaltsjahr 2025

Aufgrund des § 112 des Niedersächsischen Kommunalverfassungsgesetzes (NKomVG) hat der Rat der Gemeinde Brockum in der Sitzung am 19.02.2025 folgende Haushaltssatzung beschlossen:

§ 1

Der Haushaltsplan für das Haushaltsjahr 2025 wird

1. im Ergebnishaushalt

mit dem jeweiligen Gesamtbetrag

1.1	der ordentlichen Erträge auf	2.020.200 Euro
1.2	der ordentlichen Aufwendungen auf	2.164.300 Euro
1.3	der außerordentlichen Erträge	0 Euro
1.4	der außerordentlichen Aufwendung auf	0 Euro

2. im Finanzhaushalt

mit dem jeweiligen Gesamtbetrag

2.1	der Einzahlungen aus laufender Verwaltungstätigkeit	1.981.400 Euro
2.2	der Auszahlungen aus laufender Verwaltungstätigkeit	2.024.400 Euro
2.3	der Einzahlungen für Investitionstätigkeit	64.600 Euro
2.4	der Auszahlungen für Investitionstätigkeit	825.000 Euro
2.5	der Einzahlungen für Finanzierungstätigkeit	0 Euro
2.6	der Auszahlungen für Finanzierungstätigkeit	8.400 Euro

festgesetzt.

§ 2

Kredite für Investitionen und Investitionsförderungsmaßnahmen werden nicht veranschlagt.

§ 3

Verpflichtungsermächtigungen werden nicht veranschlagt.

§ 4

Der Höchstbetrag, bis zu dem im Haushaltsjahr 2025 Liquiditätskredite zur rechtzeitigen Leistung von Auszahlungen in Anspruch genommen werden dürfen, wird auf 330.000 Euro festgesetzt.

§ 5

Die Steuersätze (Hebesätze) für die Realsteuern sind durch eine besondere Hebesatzsatzung wie folgt festgesetzt:

- | | |
|--|----------|
| 1. Grundsteuer | |
| 1.1 für die land- und forstwirtschaftlichen Betriebe (Grundsteuer A) | 245 v.H. |
| 1.2 für die Grundstücke (Grundsteuer B) | 245 v.H. |
| 2. Gewerbesteuer | 415 v.H. |

§ 6

(1) Über- und außerplanmäßige Aufwendungen und Auszahlungen gelten als unerheblich nach § 117 Abs. 1 NKomVG, sofern sie im Einzelfall (Produkt) den Betrag von 5.000 € nicht überschreiten.

Lemförde, den 19.02.2025

Gemeinde Brockum

Mentrup
Gemeindedirektor

Vorbericht zum Haushaltsplan der Gemeinde Brockum für das Haushaltsjahr 2025

Rückblick auf die Haushaltsjahre 2023 und 2024

Die Haushaltssatzung mit dem Haushaltsplan für das Haushaltsjahr 2023 wurde vom Rat in seiner Sitzung am 05.04.2023 beschlossen. Im Ergebnishaushalt 2023 wurde ein Fehlbedarf von 98.000 € ausgewiesen. Im Rahmen des Jahresabschlusses hat sich ein Überschuss in Höhe von 72.501,21 € ergeben.

Die Haushaltssatzung mit dem Haushaltsplan für das Haushaltsjahr 2024 wurde vom Rat in seiner Sitzung am 21.03.2024 beschlossen. Im Ergebnishaushalt 2024 wurde ein Fehlbedarf von 145.200 € ausgewiesen. Nach dem derzeitigen Stand des (vorläufigen) Abschlusses ist ein Überschuss in Höhe von ca. 37.000 € zu erwarten.

In den Überschusrücklagen des ordentlichen und außerordentlichen Ergebnisses stehen auf Grund sämtlicher doppischer Jahresabschlüsse bis einschließlich 2024 somit Überschüsse in Höhe von insgesamt 1.037.800 € zur Deckung etwaiger zukünftiger Fehlbeträge zur Verfügung.

Ergebnishaushalt 2025

Im Ergebnishaushalt sind auf der Ertragsseite als wesentliche Positionen die Steuern und ähnlichen Abgaben, die Auflösungserträge aus Sonderposten, die öffentlichen und privatrechtlichen Entgelte sowie die sonstigen ordentlichen Erträge zu nennen.

Auf der Aufwandsseite stehen insbesondere die Aufwendungen für Sach- und Dienstleistungen, die Abschreibungen und die Transferaufwendungen im Vordergrund.

Im Ergebnishaushalt 2025 stehen den ordentlichen Erträgen in Höhe von 2.020.200 € ordentliche Aufwendungen in Höhe von 2.164.300 € gegenüber, so dass sich ein Fehlbedarf von 144.100 € ergibt. Da die Deckung dieses Fehlbedarfes durch die o.g. Überschusrücklagen gewährleistet ist, gilt der Haushaltsplan somit gem. § 110 Abs. 4 Sätze 1 und 2 NKomVG in Verbindung mit § 110 Abs. 5 Satz 1 Nr. 1 NKomVG formell als ausgeglichen.

Die Erträge aus Steuern und ähnlichen Abgaben belaufen sich in diesem Jahr auf 1.487.900 €. Auf die einzelnen Steuerarten wird nachfolgend unter dem Punkt „Entwicklungen“ eingegangen.

Die Auflösungserträge aus Sonderposten in Höhe von 38.800 € wurden anhand der Anlagenbuchhaltung für die bereits passivierten Zuweisungen, Zuschüsse und Beiträge sowie ggfls. der Planauflösungen der investiven Einzahlungen ermittelt.

Die Entgelte (öffentlich-rechtlich sowie privatrechtlich) in Höhe von insgesamt 398.700 € sind im Wesentlichen auf die Eintrittsgelder sowie die Marktstandsgebühren des Brockumer Großmarktes zurückzuführen.

Bei den sonstigen ordentlichen Erträgen in Höhe von 31.800 € handelt es sich überwiegend um die Konzessionsabgaben für Strom und Gas.

Die Aufwendungen für Sach- und Dienstleistungen werden mit 426.200 € veranschlagt und betreffen im Wesentlichen die Instandhaltung der Straßen, Wege und Plätze, der Straßenbeleuchtung sowie den Brockumer Großmarkt. Der Anteil des Brockumer Großmarktes beträgt 265.000 €.

Die Abschreibungen in Höhe von 139.900 € wurden anhand der Anlagenbuchhaltung für die bereits aktivierten Anlagen sowie der Planabschreibungen für die Investitionen ermittelt. Unter Berücksichtigung der Auflösungserträge aus Sonderposten ergibt sich eine „Netto-Abschreibung“ von 101.100 €.

Die Transferaufwendungen in Höhe von 1.422.200 € beruhen größtenteils auf den Aufwendungen für die Gewerbesteuer-, Kreis- und Samtgemeindeumlage.

Finanzhaushalt 2025

Die Entwicklung im Finanzhaushalt stellt sich wie folgt dar:

	2025 €	2026 €	2027 €	2028 €
Zahlungsmittelbestand zum 01.01.	1.295.000	483.200	109.500	173.200
+ Einzahlungen aus lfd. Verwaltungstätigkeit	1.981.400	1.860.400	2.037.700	2.076.600
- Auszahlungen aus lfd. Verwaltungstätigkeit	2.024.400	2.102.300	1.935.700	1.983.900
+ Einzahlungen für Investitionstätigkeit	64.600	3.000	3.000	3.000
- Auszahlungen für Investitionstätigkeit	825.000	315.000	165.000	165.000
+ Einzahlungen aus Finanzierungstätigkeit	0	200.000	150.000	150.000
- Auszahlungen aus Finanzierungstätigkeit	8.400	19.800	26.300	29.800
= Zahlungsmittelbestand zum 31.12.	483.200	109.500	173.200	224.100

Zu Beginn des Jahres 2025 besteht ein Zahlungsmittelbestand in Höhe von 1.295.000 €. Dieser Anfangsbestand wurde bereits um (vorläufige) investive Haushaltsausgabereste 2024 in Höhe von 91.400 € reduziert.

Im laufenden Haushaltsjahr sowie im Finanzplanungsjahr 2026 werden höhere Auszahlungen als Einzahlungen aus laufender Verwaltungstätigkeit geplant. Hier wirken sich insbesondere die zeitverzögerten Umlagezahlungen auf Grund einer positiven Entwicklung der umlagerelevanten Steuereinzahlungen im Vor- bzw. Vorvorjahr aus.

Für die Finanzplanungsjahre 2026 und 2027 werden positive Liquiditätsüberschüsse ausgewiesen. Hier wirken sich insbesondere die positiven Aspekte der (teilweise) erwirtschafteten Abschreibungen abzüglich der Auflösungserträge aus Sonderposten aus, die keine Aus- bzw. Einzahlung im Finanzhaushalt auslösen.

Die in diesem Haushaltsjahr veranschlagten Investitionen und Investitionsförderungsmaßnahmen in Höhe von insgesamt 825.000 € werden getrennt nach den Teilhaushalten im Gesamtinvestitionsprogramm dargestellt. Als wesentliche Investitionen sind zu nennen:

- Allgemeiner Grunderwerb 100.000 €
- Endausbau „Baugebiet Im Dorfe III“ 300.000 €
- Ausbau Gemeindestr. „Alter Markt“ 150.000 €

Im Übrigen wird auf das Gesamtinvestitionsprogramm verwiesen.

Entwicklungen

Steuern und Abgaben (Erträge)

	Grundsteuer A €	Grundsteuer B €	Gewerbsteuer €	Einkommensteueranteil €	Umsatzsteueranteil €
2008	33.175,81	91.706,50	57.557,00	294.030,00	8.684,00
2009	34.593,78	93.721,20	23.117,78	292.167,00	10.960,00
2010	34.077,00	97.644,16	107.451,30	283.426,00	11.132,00
2011	37.655,21	115.156,99	197.954,94	302.818,00	11.809,00
2012	36.581,20	111.879,66	200.694,72	347.285,00	11.679,00
2013	36.553,51	113.136,17	281.050,43	370.423,00	11.824,00
2014	39.537,29	114.162,94	203.181,30	397.747,00	12.073,00
2015	39.210,18	124.070,11	359.140,67	422.739,00	16.164,00
2016	37.512,26	121.232,30	270.394,64	435.587,00	16.666,00
2017	35.526,67	122.091,51	253.097,35	464.469,00	20.728,00
2018	36.730,24	122.879,77	278.741,04	525.152,00	38.717,00
2019	35.273,35	134.717,04	382.183,51	550.072,00	42.877,00
2020	41.397,18	132.807,53	300.729,25	519.796,00	47.166,00
2021	34.315,19	149.962,10	296.556,38	559.193,00	46.695,00
2022	40.312,15	157.311,69	434.760,83	586.286,00	42.644,00
2023	42.188,35	157.256,54	537.020,59	601.265,00	43.328,00
2024	39.812,44	157.504,58	565.143,73	660.744,00	39.171,00
2025	19.700,00	177.800,00	550.000,00	692.400,00	41.900,00
2026	19.700,00	177.800,00	400.000,00	732.500,00	42.800,00
2027	19.700,00	177.800,00	400.000,00	773.600,00	43.700,00
2028	19.700,00	177.800,00	400.000,00	811.500,00	44.700,00

Aufgrund der Grundsteuerreform wurden die bereits vorliegenden Neubewertungen des Finanzamtes berücksichtigt. Der Rücklauf der Bewertungen liegt bei ca. 95 %. Der noch fehlende Anteil wurde hochgerechnet.

Für die Grundsteuern A und B wurde ein gemeinsamer aufkommensneutraler Hebesatz von 245 % ermittelt. Das Grundsteueraufkommen beträgt insgesamt – wie im Vorjahr - ca. 197.500 €.

Der Haushaltsansatz bei der Gewerbesteuer wurde auf Grund der derzeitigen Vorauszahlungsbescheide inkl. feststehender Nachveranlagungen kalkuliert. Für die Finanzplanung wurde ausschließlich das Vorauszahlungsniveau berücksichtigt.

Das Aufkommen bei den Gemeindeanteilen an der Einkommen- und Umsatzsteuer erfolgte anhand der vom Land Niedersachsen festgesetzten Orientierungsdaten.

Transferaufwendungen

	Gewerbesteuerumlage €	Kreisumlage €	Samtgemeindeumlage €
2008	12.816,00	210.968,00	204.444,00
2009	6.290,00	207.879,00	248.090,00
2010	24.586,00	237.083,00	251.984,00
2011	45.345,00	292.628,00	232.738,00
2012	43.488,00	302.921,00	273.650,00
2013	49.739,00	327.371,00	321.883,00
2014	36.763,00	324.099,00	323.856,00
2015	68.673,00	398.633,00	407.523,00
2016	49.759,00	279.988,00	303.951,00
2017	46.233,00	365.888,00	385.145,00
2018	50.768,00	407.868,00	459.676,00
2019	65.226,00	380.296,00	457.362,00
2020	27.258,00	365.108,00	499.914,00
2021	26.280,00	408.180,00	552.478,00
2022	37.149,00	431.728,00	608.840,00
2023	45.477,00	451.364,00	702.580,00
2024	47.521,00	426.784,00	678.734,00
2025	46.400,00	507.000,00	843.000,00
2026	33.800,00	562.200,00	934.700,00
2027	33.800,00	498.300,00	828.500,00
2028	33.800,00	515.100,00	856.400,00

Die unterschiedlichen Jahresergebnisse insbesondere bei der Gewerbesteuer haben auch zur Folge, dass die sich daraus ergebenden Umlagebelastungen ebenfalls teilweise variieren.

Die für das Haushaltsjahr 2025 und die Finanzplanungsjahre bis 2028 ermittelten Umlagebelastungen spiegeln die Ertragsseite wider, die Grundlage für deren Berechnung ist.

Die Steuerkraftmesszahl, die nach den Bestimmungen des Nds. Finanzausgleichsgesetzes ermittelt wird und von der sowohl die Kreisumlage als auch die Samtgemeindeumlage berechnet werden, ist gegenüber dem Vorjahr um 89.165 € auf nunmehr 1.221.654 € gestiegen. Dies entspricht einer Erhöhung von ca. 8,00 %. Der als Anlage beigefügten Übersicht kann die Entwicklung der Steuerkraftmesszahl seit 2008 entnommen werden.

Weitere Entwicklung

Der gesetzlich vorgeschriebene Haushaltsausgleich ist nur unter Berücksichtigung der Überschussrücklagen zu erreichen. Somit ist die wirtschaftliche Lage lediglich als ausreichend zu bezeichnen. Aufgrund der erwirtschafteten Überschüsse in den Vorjahren von über 1.000.000 € ist die Deckung jedoch als unproblematisch anzusehen.

Im laufenden Haushaltsjahr können die Investitionen noch über die vorhandene Liquidität finanziert werden. Im Finanzplanungszeitraum 2026 bis 2028 werden Darlehensaufnahmen von 500.000 € ausgewiesen. Inwieweit die Darlehensermächtigungen tatsächlich notwendig werden, hängt auch von der weiteren Entwicklung der Finanzsituation auf Samtgemeindeebene ab.

Im Haushaltsjahr 2025 wird die finanzielle Abhängigkeit zwischen der Samtgemeinde und den Mitgliedsgemeinden sehr deutlich. Aufgrund der finanziellen Lage auf Samtgemeindeebene wurde im Rahmen des Haushaltsplanes ein Samtgemeindeumlagehebesatz von 69 % festgesetzt. Dieser führt in den Mitgliedsgemeinden zu einem kaum noch vorhandenen Nettosteuerertrag. Sollte sich der Hebesatz der Samtgemeindeumlage dauerhaft auf diesem Niveau einpendeln – wovon derzeit auszugehen ist - sind ab 2026 Steuererhöhungen nicht zu vermeiden.

Ein weiter wesentlicher Punkt für eine mögliche Liquiditätsverbesserung sind die Marktstandsgebühren und Eintrittsentgelte im Rahmen der Ausrichtung des Brockumer Großmarktes. Auch hier sind in den letzten Jahren die Aufwendungen nicht unerheblich gestiegen, so dass auch in diesem Bereich über eine Erhöhung der Entgelte nachgedacht werden sollte.

Sowohl im Haushaltsjahr als auch in den Finanzplanungsjahren wurde mit einem Kreisumlagehebesatz von 41,50 % kalkuliert. Dieser Hebesatz wurde im Haushaltsplan des Landkreises festgesetzt. Auch hier bleibt die weitere Entwicklung abzuwarten.

Die Haushaltssatzung 2025 der Gemeinde Brockum enthält keine genehmigungspflichtigen Bestandteile.

Teilhaushalte der Gemeinde Brockum

Gemäß § 4 Abs. 1 der Kommunalhaushalts- und –kassenverordnung (KomHKVO) ist der Haushalt in folgende Teilhaushalte unterteilt:

Teilhaushalt 1
Teilhaushalt 2

Brockumer Großmarkt
Übriger Bereich

Produkte der Gemeinde Brockum

111000 Gemeindeorgane, Gremien
111100 Zentrale Verwaltungsaufgaben
111200 Grundstücks- und Gebäudemanagement
111300 Finanzverwaltung
126000 Zuschuss an die Wehrkasse
272000 Zuschuss an die kirchliche Bücherei
281000 Einrichtungen der Heimat- und Kulturpflege
351700 Sonstige soziale Angelegenheiten
365000 Spielkreis Brockum
366000 Kinderspielplätze
414000 Zuschuss an den DRK-Ortsverein
421000 Förderung des Sports
424000 Sportstätten
511000 Räumliche Planung und Entwicklung
521000 Bau- und Grundstücksordnung
531000 Konzessionsabgabe Strom
532000 Konzessionsabgabe Gas
541000 Gemeindestraßen
551000 Öffentliche Grünanlagen
553000 Ehrenmale
554000 Naturschutz und Landschaftspflege
555000 Gemeindeforst Brockum
573000 Brockumer Großmarkt
611000 Steuern, Finanzaufweisungen und Umlagen
612000 Sonstige allgemeine Finanzwirtschaft
613000 Abwicklung der Vorjahre

Budgets der Gemeinde Brockum

Gemäß § 4 Abs. 3 KomHKVO können Teilhaushalte, Produktbereiche, Produktgruppen oder Produkte, die einen funktional begrenzten Aufgabenbereich darstellen, durch Haushaltsvermerk zu einer Bewirtschaftungseinheit erklärt werden (Budget). Die Verantwortung für ein Budget wird einer bestimmten Organisation im Rahmen der Verwaltungsgliederung zugeordnet.

Folgende Budgets wurden gebildet:

Teilhaushalt 1	Brockumer Großmarkt
Teilhaushalt 2	Übriger Bereich

Deckungsvermerke

Die Erträge und Einzahlungen innerhalb eines Budgets sind für Aufwendungen und Auszahlungen des Budgets zweckgebunden nach § 18 Abs. 1, Satz 1 – 3, und Abs. 2 KomHKVO.

Für die Budgets gilt gemäß § 19 Abs. 1 KomHKVO die gegenseitige Deckungsfähigkeit für Aufwendungen einschließlich der Haushaltsreste. Dies gilt auch für die Auszahlungen und die Verpflichtungsermächtigungen nach § 19. Abs. 3 KomHKVO.

Für die Übertragbarkeit von Ausgabeermächtigungen und Ansätzen innerhalb eines Budgets gelten § 20. Abs. 1 – 4 KomHKVO.

Entwicklung der Steuerkraftmeßzahl

Gemeinde Brockum

Jahr	Betrag/ EUR
2008	409.649
2009	413.495
2010	434.511
2011	464.228
2012	572.254
2013	614.357
2014	674.723
2015	637.165
2016	770.291
2017	852.209
2018	744.187
2019	865.031
2020	965.955
2021	947.861
2022	960.413
2023	1.028.394
2024	1.132.489
2025	1.221.654

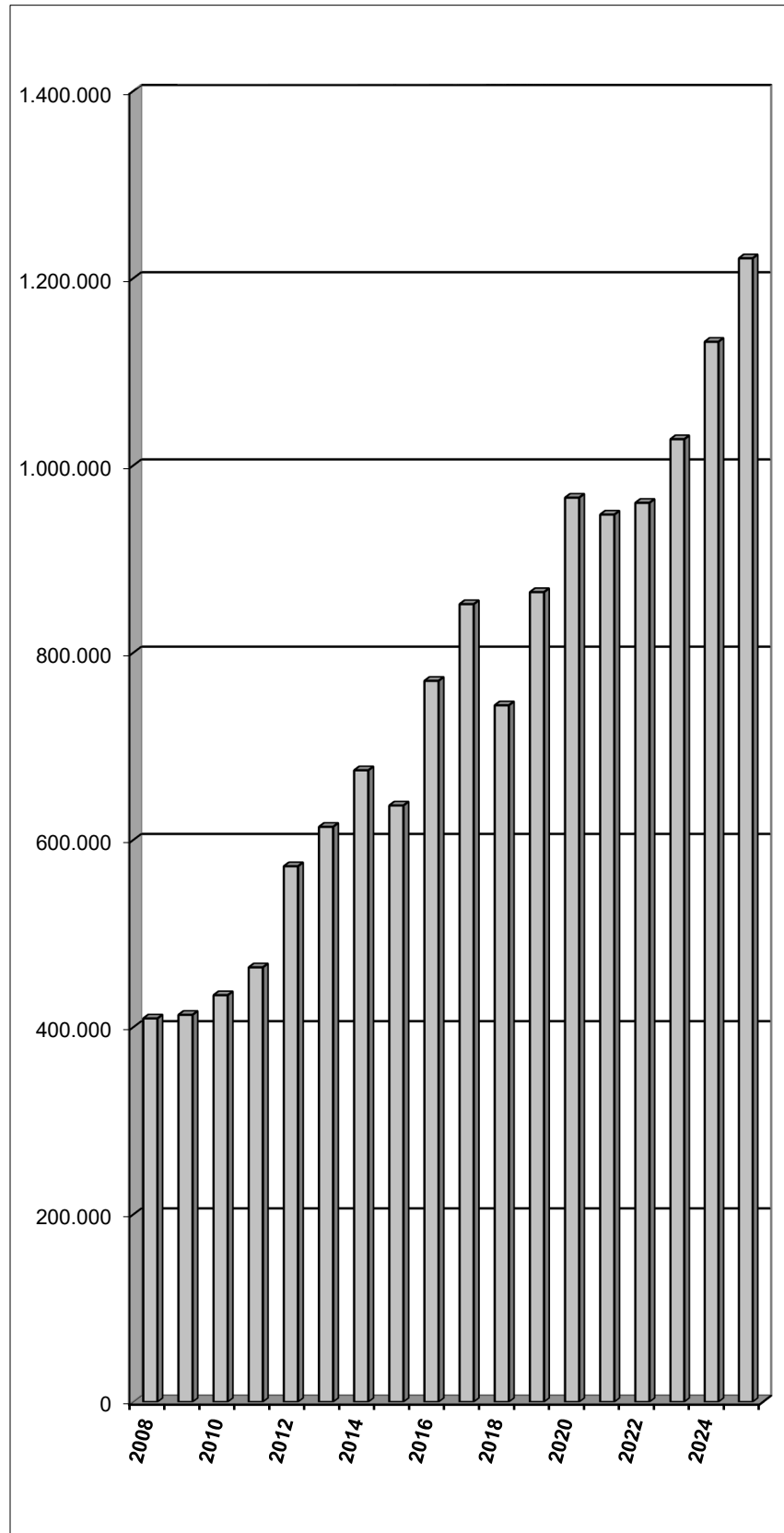

Ergebnis- und Finanzhaushalt

Ergebnishaushalt

Erträge und Aufwendungen	Ergebnis 2023	Ansatz 2024	Ansatz 2025	Ansatz 2026	Ansatz 2027	Ansatz 2028
Ordentliche Erträge						
01. Steuern und ähnliche Abgaben	1.387.396,48	1.281.500	1.487.900	1.378.900	1.420.900	1.459.800
02. Zuwendungen und allgemeine Umlagen	168,07	16.000	2.500	2.500	142.800	142.800
03. Auflösungserträge aus Sonderposten	29.744,00	29.500	38.800	45.100	42.700	41.900
04. sonstige Transfererträge						
05. öffentlich-rechtliche Entgelte	90.842,40	85.900	95.900	95.900	95.900	95.900
06. privatrechtliche Entgelte	293.705,68	276.800	302.800	302.800	302.800	302.800
07. Kostenerstattungen und Kostenumlagen	63.632,94	38.000	40.000	38.000	38.000	38.000
08. Zinsen und ähnliche Finanzerträge	10.018,60	13.000	20.500	10.500	5.500	5.500
09. aktivierungsfähige Eigenleistungen						
10. Bestandsveränderungen						
11. sonstige ordentliche Erträge	34.772,36	31.800	31.800	31.800	31.800	31.800
12.= Summe ordentliche Erträge	1.910.280,53	1.772.500	2.020.200	1.905.500	2.080.400	2.118.500
Ordentliche Aufwendungen						
13. Personalaufwendungen	82.821,53	83.400	113.700	113.700	113.700	113.700
14. Versorgungsaufwendungen						
15. Aufwendungen für Sach- und Dienstleistungen	332.971,30	379.700	426.200	375.200	375.200	375.200
16. Abschreibungen	130.868,26	127.600	139.900	157.900	161.200	165.900
17. Zinsen und ähnliche Aufwendungen	2.813,61	3.000	2.500	8.100	11.600	15.100
18. Transferaufwendungen	1.222.343,07	1.264.200	1.422.200	1.545.500	1.375.400	1.420.100
19. sonstige ordentliche Aufwendungen	65.961,55	59.800	59.800	59.800	59.800	59.800
20.= Summe ordentliche Aufwendungen	1.837.779,32	1.917.700	2.164.300	2.260.200	2.096.900	2.149.800
21. ordentliches Ergebnis	72.501,21	-145.200	-144.100	-354.700	-16.500	-31.300
22. außerordentliche Erträge						
23. außerordentliche Aufwendungen	0,00					
24. außerordentliches Ergebnis	0,00					
25. Jahresergebnis	72.501,21	-145.200	-144.100	-354.700	-16.500	-31.300
26. Summe der Jahresfehlbeträge aus Vorjahren gem. § 2 Abs. 6 KomHKVO						
Fortgeschriebenes Jahresergebnis	1.000.884,57	1.037.800	893.700	539.000	522.500	491.200

Das fortgeschriebene Jahresergebnis 2024 berücksichtigt bereits das vorläufige Ergebnis 2024 in Form eines Überschusses in Höhe von ca. 37.000 €

Finanzhaushalt

Einzahlungen und Auszahlungen	Ergebnis 2023	Ansatz 2024	Ansatz 2025	Ansatz 2026	Ansatz 2027	Ansatz 2028
Einzahlungen aus laufender Verwaltungstätigkeit						
01. Steuern und ähnliche Abgaben	1.388.899,85	1.281.500	1.487.900	1.378.900	1.420.900	1.459.800
02. Zuwendungen und allgemeine Umlagen	168,07	16.000	2.500	2.500	142.800	142.800
03. sonstige Transfereinzahlungen						
04. öffentlich-rechtliche Entgelte	86.030,43	85.900	95.900	95.900	95.900	95.900
05. privatrechtliche Entgelte	288.873,06	276.800	302.800	302.800	302.800	302.800
06. Kostenerstattungen und Kostenumlagen	21.478,14	38.000	40.000	38.000	38.000	38.000
07. Zinsen und ähnliche Einzahlungen	8.393,60	13.000	20.500	10.500	5.500	5.500
08. sonstige haushaltswirksame Einzahlungen	103.366,15	31.800	31.800	31.800	31.800	31.800
09. = Summe der Einzahlungen aus lfd. Verwaltungstätigkeit	1.897.209,30	1.743.000	1.981.400	1.860.400	2.037.700	2.076.600
Auszahlungen aus laufender Verwaltungstätigkeit						
10. Personalauszahlungen	82.821,53	83.400	113.700	113.700	113.700	113.700
11. Versorgungsauszahlungen						
12. Auszahl. f. Sach- u. Dienstl. u. GVG	303.234,71	379.700	426.200	375.200	375.200	375.200
13. Zinsen und ähnliche Auszahlungen	2.830,31	3.000	2.500	8.100	11.600	15.100
14. Transferauszahlungen	1.173.151,81	1.316.100	1.422.200	1.545.500	1.375.400	1.420.100
15. sonstige haushaltswirksame Auszahlungen	112.393,19	59.800	59.800	59.800	59.800	59.800
16. = Summe der Auszahlungen aus lfd. Verwaltungstätigkeit	1.674.431,55	1.842.000	2.024.400	2.102.300	1.935.700	1.983.900
17. Saldo aus laufender Verwaltungstätigkeit	222.777,75	-99.000	-43.000	-241.900	102.000	92.700
Einzahlungen für Investitionstätigkeit						
18. Zuwendungen für Investitionstätigkeit		10.000	10.000			
19. Beiträge u.ä. Entgelte für Investitionstätigkeit						
20. Veräußerung von Sachvermögen		100.000	54.600			
21. Veräußerung von Finanzvermögensanlagen						
22. sonstige Investitionstätigkeit				3.000	3.000	3.000
23. = Summe der Einzahlungen für Investitionstätigkeit		110.000	64.600	3.000	3.000	3.000
Auszahlungen für Investitionstätigkeit						
24. Erwerb von Grundstücken und Gebäuden	100.385,00	100.000	100.000			
25. Baumaßnahmen	40.351,85	160.000	620.000	305.000	155.000	155.000
26. Erwerb von beweglichen Sachvermögen	7.339,40	37.500	52.000	10.000	10.000	10.000
27. Erwerb von Finanzvermögensanlagen						
28. Aktivierbare Zuwendungen						
29. Sonstige Investitionstätigkeit			53.000			
30. = Summe der Auszahlungen für Investitionstätigkeit	148.076,25	297.500	825.000	315.000	165.000	165.000
31. Saldo aus Investitionstätigkeit	-148.076,25	-187.500	-760.400	-312.000	-162.000	-162.000
32. Finanzmittel-Überschuss/-Fehlbetrag	74.701,50	-286.500	-803.400	-553.900	-60.000	-69.300
Ein-, Auszahlungen aus Finanzierungstätigkeit						
33. Einzahlungen; Aufnahme von Krediten und inneren Darlehen für Investitionstätigkeit				200.000	150.000	150.000
34. Auszahlungen; Tilgung von Krediten und Rückzahlung von inneren Darlehen für Investitionstätigkeit	7.508,01	8.000	8.400	19.800	26.300	29.800
35. Saldo aus Finanzierungstätigkeit	-7.508,01	-8.000	-8.400	180.200	123.700	120.200
36. Finanzmittelveränderung (Summe der Zeilen 32 und 35)	67.193,49	-294.500	-811.800	-373.700	63.700	50.900

Einzahlungen und Auszahlungen	Ergebnis 2023	Ansatz 2024	Ansatz 2025	Ansatz 2026	Ansatz 2027	Ansatz 2028
Nachrichtlich: voraussichtl. Bestand an Zahlungsmitteln am Anfang des Haushaltsjahres			1.295.000	483.200	109.500	173.200
Nachrichtlich: voraussichtl. Bestand an Zahlungsmitteln am Ende des Haushaltsjahres			483.200	109.500	173.200	224.100

Der Anfangsbestand zum 01.01.2025 wurde bereits aufgrund von (vorläufigen) investiven Haushaltsausgaberesten um 91.400 € reduziert.

Übersicht Ergebnishaushalt

Ordentliche und außerordentliche Erträge und Aufwendungen mit den jeweiligen Gesamtsummen der Teilhaushalte

Ergebnishaushalt	Ordentliche Erträge	Ordentliche Aufwendungen	Ordentliches Ergebnis	Außerordentliche Erträge	Außerordentliche Aufwendungen	Außerordentliches Ergebnis
	- Euro -	- Euro -	- Euro -	- Euro -	- Euro -	- Euro -
1	2	3	4	5	6	7
Teilhaushalt 1 Brockumer Großmarkt	382.000	400.100	-18.100			
Teilhaushalt 2 Übriger Bereich	1.638.200	1.764.200	-126.000			
Summe	2.020.200	2.164.300	-144.100			

Übersicht Finanzhaushalt

Übersicht über die Einzahlungen, Auszahlungen und Verpflichtungsermächtigungen mit den jeweiligen Gesamtsummen der Teilhaushalte des Finanzhaushalts gem. § 1 Abs. 2 Nr. 2 KomHKVO

Teilhaushalt	Einzahlungen aus laufender Verwaltungstätigkeit	Auszahlungen aus laufender Verwaltungstätigkeit	Saldo aus laufender Verwaltungstätigkeit	Einzahlungen für Investitionstätigkeit	Auszahlungen für Investitionstätigkeit	Saldo für Investitionstätigkeit	Einzahlungen aus Finanzierungstätigkeit	Auszahlungen aus Finanzierungstätigkeit	Saldo aus Finanzierungstätigkeit	Verpflichtungsermächtigungen
1	- Euro -	- Euro -	- Euro -	5	6	7	8	9	- Euro -	- Euro -
Teilhaushalt 1 Brockumer Großmarkt	382.000	378.500	3.500		115.000	-115.000			10	11
Teilhaushalt 2 Übriger Bereich	1.599.400	1.645.900	-46.500	64.600	710.000	-645.400		8.400	-8.400	
Summe	1.981.400	2.024.400	-43.000	64.600	825.000	-760.400		8.400	-8.400	

Zusammenfassung	Einzahlungen	Auszahlungen
Verwaltungstätigkeit	1.981.400	2.024.400
Investitionstätigkeit	64.600	825.000
Finanzierungstätigkeit		8.400
Summe	2.046.000	2.857.800

Teilhaushalt 1 Brockumer Großmarkt

Teilergebnishaushalt

Erträge und Aufwendungen	Ergebnis 2023	Ansatz 2024	Ansatz 2025	Ansatz 2026	Ansatz 2027	Ansatz 2028
Ordentliche Erträge						
01. Steuern und ähnliche Abgaben						
02. Zuwendungen u. allgem. Umlagen	168,07	0	0	0	0	0
03. Auflösungserträge aus Sonderposten						
04. sonstige Transfererträge						
05. öffentlich-rechtliche Entgelte	89.413,45	85.000	95.000	95.000	95.000	95.000
06. privatrechtliche Entgelte	278.332,25	261.000	287.000	287.000	287.000	287.000
07. Kostenerstattungen und Kostenumlagen						
08. Zinsen und ähnliche Finanzerträge	50,00					
09. aktivierungsfähige Eigenleistungen						
10. Bestandsveränderungen						
11. sonstige ordentliche Erträge						
12. =Summe ordentliche Erträge	367.963,77	346.000	382.000	382.000	382.000	382.000
Ordentliche Aufwendungen						
13. Personalaufwendungen	40.411,01	37.800	67.700	67.700	67.700	67.700
14. Versorgungsaufwendungen						
15. Aufwendungen für Sach- und Dienstleistungen	220.266,43	176.000	265.000	250.000	250.000	250.000
16. Abschreibungen	28.889,70	23.400	21.600	24.600	24.600	25.300
17. Zinsen und ähnliche Aufwendungen						
18. Transferaufwendungen	3.800,00	6.000	6.000	6.000	6.000	6.000
19. sonstige ordentliche Aufwendungen	47.123,91	39.800	39.800	39.800	39.800	39.800
20. = Summe ordentliche Aufwendungen	340.491,05	283.000	400.100	388.100	388.100	388.800
21. ordentliches Ergebnis	27.472,72	63.000	-18.100	-6.100	-6.100	-6.800
22. außerordentliche Erträge						
23. außerordentliche Aufwendungen						
24. außerordentliches Ergebnis						
25. Jahresergebnis	27.472,72	63.000	-18.100	-6.100	-6.100	-6.800
26. Erträge aus internen Leistungsbeziehungen						
27. Aufwendungen aus internen Leistungsbeziehungen						
28. Saldo aus internen Leistungsbeziehungen						
29. Ergebnis unter Berücksichtigung der internen Leistungsbeziehungen	27.472,72	63.000	-18.100	-6.100	-6.100	-6.800

Produkt-Nr.	P1.573000
Verantwortlicher	Herr Allhorn
Kurzbeschreibung	Veranstaltung des Brockumer Großmarktes
Art der Aufgabe	Freiwillige Aufgabe
Grundlagen	Gremienbeschlüsse, Rechtsnormen
Ziele	Betreiben eines attraktiven Marktes für Publikum und Marktbeschicker
Zielgruppe	Besucher und Marktbeschicker
Aufgabenerledigung	Ordnungs- und Sozialamt

Ergebnishaushalt Produkt Brockumer Großmarkt (P1.573000)

Erträge und Aufwendungen	Ergebnis 2023	Ansatz 2024	Ansatz 2025	Ansatz 2026	Ansatz 2027	Ansatz 2028
Ordentliche Erträge						
01. Steuern und ähnliche Abgaben						
02. Zuwendungen u. allgem. Umlagen	168,07	0	0	0	0	0
03. Auflösungserträge aus Sonderposten						
04. sonstige Transfererträge						
05. öffentlich-rechtliche Entgelte	89.413,45	85.000	95.000	95.000	95.000	95.000
06. privatrechtliche Entgelte	278.332,25	261.000	287.000	287.000	287.000	287.000
07. Kostenerstattungen und Kostenumlagen						
08. Zinsen und ähnliche Finanzerträge	50,00					
09. aktivierungsfähige Eigenleistungen						
10. Bestandsveränderungen						
11. sonstige ordentliche Erträge						
12. =Summe ordentliche Erträge	367.963,77	346.000	382.000	382.000	382.000	382.000
Ordentliche Aufwendungen						
13. Personalaufwendungen	40.411,01	37.800	67.700	67.700	67.700	67.700
14. Versorgungsaufwendungen						
15. Aufwendungen für Sach- und Dienstleistungen	220.266,43	176.000	265.000	250.000	250.000	250.000
16. Abschreibungen	28.889,70	23.400	21.600	24.600	24.600	25.300
17. Zinsen und ähnliche Aufwendungen						
18. Transferaufwendungen	3.800,00	6.000	6.000	6.000	6.000	6.000
19. sonstige ordentliche Aufwendungen	47.123,91	39.800	39.800	39.800	39.800	39.800
20. = Summe ordentliche Aufwendungen	340.491,05	283.000	400.100	388.100	388.100	388.800
21. ordentliches Ergebnis	27.472,72	63.000	-18.100	-6.100	-6.100	-6.800
22. außerordentliche Erträge						
23. außerordentliche Aufwendungen						
24. außerordentliches Ergebnis						
25. Jahresergebnis	27.472,72	63.000	-18.100	-6.100	-6.100	-6.800
26. Erträge aus internen Leistungsbeziehungen						
27. Aufwendungen aus internen Leistungsbeziehungen						
28. Saldo aus internen Leistungsbeziehungen						
29. Ergebnis unter Berücksichtigung der internen Leistungsbeziehungen	27.472,72	63.000	-18.100	-6.100	-6.100	-6.800

Teilhaushalt 1 Brockumer Großmarkt
Teilfinanzhaushalt

Einzahlungen und Auszahlungen	Ergebnis 2023	Ansatz 2024	Ansatz 2025	VE 2025	Ansatz 2026	Ansatz 2027	Ansatz 2028
Einzahlungen aus laufender Verwaltungstätigkeit							
01. Steuern und ähnliche Abgaben							
02. Zuwendungen und allgemeine Umlagen	168,07						
03. sonstige Transfereinzahlungen							
04. öffentlich-rechtliche Entgelte	84.601,48	85.000	95.000		95.000	95.000	95.000
05. privatrechtliche Entgelte	273.508,59	261.000	287.000		287.000	287.000	287.000
06. Kostenerstattungen und Kostenumlagen							
07. Zinsen und ähnliche Einzahlungen	50,00						
08. Sonstige haushaltswirksame Einzahlungen	70.028,00						
09. = Summe der Einzahlungen aus lfd. Verwaltungstätigkeit	428.356,14	346.000	382.000		382.000	382.000	382.000
Auszahlungen aus laufender Verwaltungstätigkeit							
10. Personalauszahlungen	40.411,01	37.800	67.700		67.700	67.700	67.700
11. Versorgungsauszahlungen							
12. Auszahlungen für Sach- und Dienstleistungen u. GWG	195.866,71	176.000	265.000		250.000	250.000	250.000
13. Zinsen und ähnliche Auszahlungen							
14. Transferauszahlungen	3.800,00	6.000	6.000		6.000	6.000	6.000
15. sonstige haushaltswirksame Auszahlungen	90.810,09	39.800	39.800		39.800	39.800	39.800
16. = Summe der Auszahlungen aus lfd. Verwaltungstätigkeit	330.887,81	259.600	378.500		363.500	363.500	363.500
17. Saldo aus laufender Verwaltungstätigkeit	97.468,33	86.400	3.500		18.500	18.500	18.500
Einzahlungen für Investitionstätigkeit							
18. Zuwendungen für Investitionstätigkeit							
19. Beiträge u.ä. Entgelte für Investitionstätigkeit							
20. Veräußerung von Sachvermögen							

Einzahlungen und Auszahlungen	Ergebnis 2023	Ansatz 2024	Ansatz 2025	VE 2025	Ansatz 2026	Ansatz 2027	Ansatz 2028
21. Veräußerung von Finanzvermögensanlagen							
22. sonstige Investitionstätigkeit							
23. = Summe der Einzahlungen für Investitionstätigkeit							
Auszahlungen für Investitionstätigkeit							
24. Erwerb von Grundstücken. u. Gebäuden							
25. Baumaßnahmen	12.973,70	45.000	95.000		45.000	15.000	15.000
26. Erwerb von beweglichem Sachvermögen		5.000	20.000		5.000	5.000	5.000
27. Erwerb von Finanzvermögensanlagen							
28. Aktivierbare Zuwendungen							
29. Sonstige Investitionstätigkeit							
30. = Summe der Auszahlungen für Investitionstätigkeit	12.973,70	50.000	115.000		50.000	20.000	20.000
31. Saldo aus Investitionstätigkeit	-12.973,70	-50.000	-115.000		-50.000	-20.000	-20.000
32. Finanzmittel-Überschuss/-Fehlbetrag	84.494,63	36.400	-111.500		-31.500	-1.500	-1.500
Ein-, Auszahlungen aus Finanzierungstätigkeit							
33. Einzahlungen; Aufnahme von Krediten und inneren Darlehen für Investitionstätigkeit							
34. Auszahlungen; Tilgung von Krediten und inneren Darlehen für Investitionstätigkeit							
35. Saldo aus Finanzierungstätigkeit							
36. Finanzmittelveränderung	84.494,63	36.400	-111.500		-31.500	-1.500	-1.500

Teilhaushalt 2 Übriger Bereich

Teilergebnishaushalt

Erträge und Aufwendungen	Ergebnis 2023	Ansatz 2024	Ansatz 2025	Ansatz 2026	Ansatz 2027	Ansatz 2028
Ordentliche Erträge						
01. Steuern und ähnliche Abgaben	1.387.396,48	1.281.500	1.487.900	1.378.900	1.420.900	1.459.800
02. Zuwendungen u. allgem. Umlagen		16.000	2.500	2.500	142.800	142.800
03. Auflösungserträge aus Sonderposten	29.744,00	29.500	38.800	45.100	42.700	41.900
04. sonstige Transfererträge						
05. öffentlich-rechtliche Entgelte	1.428,95	900	900	900	900	900
06. privatrechtliche Entgelte	15.373,43	15.800	15.800	15.800	15.800	15.800
07. Kostenerstattungen und Kostenumlagen	63.632,94	38.000	40.000	38.000	38.000	38.000
08. Zinsen und ähnliche Finanzerträge	9.968,60	13.000	20.500	10.500	5.500	5.500
09. aktivierungsfähige Eigenleistungen						
10. Bestandsveränderungen						
11. sonstige ordentliche Erträge	34.772,36	31.800	31.800	31.800	31.800	31.800
12. =Summe ordentliche Erträge	1.542.316,76	1.426.500	1.638.200	1.523.500	1.698.400	1.736.500
Ordentliche Aufwendungen						
13. Personalaufwendungen	42.410,52	45.600	46.000	46.000	46.000	46.000
14. Versorgungsaufwendungen						
15. Aufwendungen für Sach- und Dienstleistungen	112.704,87	203.700	161.200	125.200	125.200	125.200
16. Abschreibungen	101.978,56	104.200	118.300	133.300	136.600	140.600
17. Zinsen und ähnliche Aufwendungen	2.813,61	3.000	2.500	8.100	11.600	15.100
18. Transferaufwendungen	1.218.543,07	1.258.200	1.416.200	1.539.500	1.369.400	1.414.100
19. sonstige ordentliche Aufwendungen	18.837,64	20.000	20.000	20.000	20.000	20.000
20. = Summe ordentliche Aufwendungen	1.497.288,27	1.634.700	1.764.200	1.872.100	1.708.800	1.761.000
21. ordentliches Ergebnis	45.028,49	-208.200	-126.000	-348.600	-10.400	-24.500
22. außerordentliche Erträge						
23. außerordentliche Aufwendungen	0,00					
24. außerordentliches Ergebnis	0,00					
25. Jahresergebnis	45.028,49	-208.200	-126.000	-348.600	-10.400	-24.500
26. Erträge aus internen Leistungsbeziehungen						
27. Aufwendungen aus internen Leistungsbeziehungen						
28. Saldo aus internen Leistungsbeziehungen						
29. Ergebnis unter Berücksichtigung der internen Leistungsbeziehungen	45.028,49	-208.200	-126.000	-348.600	-10.400	-24.500

Produkt-Nr.	P1.111000
Verantwortlicher	Frau Schult
Kurzbeschreibung	Tätigkeitsfeld der Gemeindeorgane sowie der sonstigen gemeindlichen Gremien nach Maßgabe der gesetzlichen Bestimmungen
Art der Aufgabe	Pflichtaufgabe / Freiwillige Aufgabe
Grundlagen	Rechtsnormen, Gremienbeschlüsse
Ziele	Gewährleistung einer bürgernahen Kommune
Zielgruppe	Rat und Verwaltung, Einwohnerinnen und Einwohner
Aufgabenerledigung	Hauptamt

Ergebnishaushalt Produkt Gemeindeorgane, Gremien (P1.111000)

Erträge und Aufwendungen	Ergebnis 2023	Ansatz 2024	Ansatz 2025	Ansatz 2026	Ansatz 2027	Ansatz 2028
Ordentliche Erträge						
01. Steuern und ähnliche Abgaben						
02. Zuwendungen u. allgem. Umlagen						
03. Auflösungserträge aus Sonderposten						
04. sonstige Transfererträge						
05. öffentlich-rechtliche Entgelte						
06. privatrechtliche Entgelte						
07. Kostenerstattungen und Kostenumlagen						
08. Zinsen und ähnliche Finanzerträge						
09. aktivierungsfähige Eigenleistungen						
10. Bestandsveränderungen						
11. sonstige ordentliche Erträge						
12. =Summe ordentliche Erträge						
Ordentliche Aufwendungen						
13. Personalaufwendungen						
14. Versorgungsaufwendungen						
15. Aufwendungen für Sach- und Dienstleistungen	1.909,67	1.000	1.000	1.000	1.000	1.000
16. Abschreibungen						
17. Zinsen und ähnliche Aufwendungen						
18. Transferaufwendungen						
19. sonstige ordentliche Aufwendungen	6.313,81	8.800	8.800	8.800	8.800	8.800
20. = Summe ordentliche Aufwendungen	8.223,48	9.800	9.800	9.800	9.800	9.800
21. ordentliches Ergebnis	-8.223,48	-9.800	-9.800	-9.800	-9.800	-9.800
22. außerordentliche Erträge						
23. außerordentliche Aufwendungen						
24. außerordentliches Ergebnis						
25. Jahresergebnis	-8.223,48	-9.800	-9.800	-9.800	-9.800	-9.800
26. Erträge aus internen Leistungsbeziehungen						
27. Aufwendungen aus internen Leistungsbeziehungen						
28. Saldo aus internen Leistungsbeziehungen						
29. Ergebnis unter Berücksichtigung der internen Leistungsbeziehungen	-8.223,48	-9.800	-9.800	-9.800	-9.800	-9.800

Produkt-Nr.	P1.111100.002
Verantwortlicher	Frau Schult
Kurzbeschreibung	Allgemeine Verwaltungstätigkeiten
Art der Aufgabe	Pflichtaufgabe/freiwillige Aufgabe
Grundlagen	Rechtsnormen, Gremienbeschlüsse
Ziele	Gewährleistung einer bürgernahen Verwaltung
Zielgruppe	Rat und Verwaltung, Einwohnerinnen und Einwohner
Aufgabenerledigung	Hauptamt

Ergebnishaushalt Produkt Zentrale Verwaltungsaufgaben (P1.111100.002)

Erträge und Aufwendungen	Ergebnis 2023	Ansatz 2024	Ansatz 2025	Ansatz 2026	Ansatz 2027	Ansatz 2028
Ordentliche Erträge						
01. Steuern und ähnliche Abgaben						
02. Zuwendungen u. allgem. Umlagen						
03. Auflösungserträge aus Sonderposten						
04. sonstige Transfererträge						
05. öffentlich-rechtliche Entgelte						
06. privatrechtliche Entgelte						
07. Kostenerstattungen und Kostenumlagen						
08. Zinsen und ähnliche Finanzerträge						
09. aktivierungsfähige Eigenleistungen						
10. Bestandsveränderungen						
11. sonstige ordentliche Erträge						
12. =Summe ordentliche Erträge						
Ordentliche Aufwendungen						
13. Personalaufwendungen						
14. Versorgungsaufwendungen						
15. Aufwendungen für Sach- und Dienstleistungen	163,00	500	500	500	500	500
16. Abschreibungen						
17. Zinsen und ähnliche Aufwendungen						
18. Transferaufwendungen						
19. sonstige ordentliche Aufwendungen	599,07	800	800	800	800	800
20. = Summe ordentliche Aufwendungen	762,07	1.300	1.300	1.300	1.300	1.300
21. ordentliches Ergebnis	-762,07	-1.300	-1.300	-1.300	-1.300	-1.300
22. außerordentliche Erträge						
23. außerordentliche Aufwendungen						
24. außerordentliches Ergebnis						
25. Jahresergebnis	-762,07	-1.300	-1.300	-1.300	-1.300	-1.300
26. Erträge aus internen Leistungsbeziehungen						
27. Aufwendungen aus internen Leistungsbeziehungen						
28. Saldo aus internen Leistungsbeziehungen						
29. Ergebnis unter Berücksichtigung der internen Leistungsbeziehungen	-762,07	-1.300	-1.300	-1.300	-1.300	-1.300

Produkt-Nr.	P1.111200.001
Verantwortlicher	Frau Schult
Kurzbeschreibung	An- und Verkauf, Verpachtung sowie Bewirtschaftung und Unterhaltung unbebauter eigener Grundstücke; Vergabe von sonstigen Rechten an unbebauten eigenen Grundstücken
Art der Aufgabe	Freiwillige Aufgabe
Grundlagen	Rechtsnormen, Gremienbeschlüsse, vertragliche Regelungen
Ziele	Bodenbevorratung bzw. Abgabe unwirtschaftlicher Grundstücke, sinnvolle Rechtevergabe, zweckentsprechende und vernünftige Bewirtschaftung der eigenen Grundstücke
Zielgruppe	Vertragspartner der Gemeinde, Einwohnerinnen und Einwohner
Aufgabenerledigung	Hauptamt

Ergebnishaushalt Produkt Eigene Grundstücke (P1.111200.001)

Erträge und Aufwendungen	Ergebnis 2023	Ansatz 2024	Ansatz 2025	Ansatz 2026	Ansatz 2027	Ansatz 2028
Ordentliche Erträge						
01. Steuern und ähnliche Abgaben						
02. Zuwendungen u. allgem. Umlagen						
03. Auflösungserträge aus Sonderposten						
04. sonstige Transfererträge						
05. öffentlich-rechtliche Entgelte						
06. privatrechtliche Entgelte	697,75	400	400	400	400	400
07. Kostenerstattungen und Kostenumlagen						
08. Zinsen und ähnliche Finanzerträge						
09. aktivierungsfähige Eigenleistungen						
10. Bestandsveränderungen						
11. sonstige ordentliche Erträge	160,00					
12. =Summe ordentliche Erträge	857,75	400	400	400	400	400
Ordentliche Aufwendungen						
13. Personalaufwendungen						
14. Versorgungsaufwendungen						
15. Aufwendungen für Sach- und Dienstleistungen	1.323,92	2.600	2.600	2.600	2.600	2.600
16. Abschreibungen						
17. Zinsen und ähnliche Aufwendungen						
18. Transferaufwendungen						
19. sonstige ordentliche Aufwendungen		1.000	1.000	1.000	1.000	1.000
20. = Summe ordentliche Aufwendungen	1.323,92	3.600	3.600	3.600	3.600	3.600
21. ordentliches Ergebnis	-466,17	-3.200	-3.200	-3.200	-3.200	-3.200
22. außerordentliche Erträge						
23. außerordentliche Aufwendungen						
24. außerordentliches Ergebnis						
25. Jahresergebnis	-466,17	-3.200	-3.200	-3.200	-3.200	-3.200
26. Erträge aus internen Leistungsbeziehungen						
27. Aufwendungen aus internen Leistungsbeziehungen						
28. Saldo aus internen Leistungsbeziehungen						
29. Ergebnis unter Berücksichtigung der internen Leistungsbeziehungen	-466,17	-3.200	-3.200	-3.200	-3.200	-3.200

Produkt-Nr.	P1.111200.003
Verantwortlicher	Frau Schult
Kurzbeschreibung	An- und Verkauf, Vermietung und Verpachtung sowie Bewirtschaftung und Unterhaltung sonstiger bebauter eigener Grundstücke, Vergabe von sonstigen Rechten an sonstigen bebauten eigenen Grundstücken
Art der Aufgabe	Freiwillige Aufgabe
Grundlagen	Rechtsnormen, Gremienbeschlüsse, vertragliche Regelungen
Ziele	zweckentsprechende und vernünftige Bewirtschaftung und Unterhaltung der sonstigen eigenen Gebäude
Zielgruppe	Vertragspartner der Gemeinde, Einwohnerinnen und Einwohner
Aufgabenerledigung	Hauptamt

Ergebnishaushalt Produkt Eigene Gebäude (P1.111200.003)

Erträge und Aufwendungen	Ergebnis 2023	Ansatz 2024	Ansatz 2025	Ansatz 2026	Ansatz 2027	Ansatz 2028
Ordentliche Erträge						
01. Steuern und ähnliche Abgaben						
02. Zuwendungen u. allgem. Umlagen						
03. Auflösungserträge aus Sonderposten						
04. sonstige Transfererträge						
05. öffentlich-rechtliche Entgelte						
06. privatrechtliche Entgelte	4.513,07	4.300	4.300	4.300	4.300	4.300
07. Kostenerstattungen und Kostenumlagen						
08. Zinsen und ähnliche Finanzerträge						
09. aktivierungsfähige Eigenleistungen						
10. Bestandsveränderungen						
11. sonstige ordentliche Erträge						
12. =Summe ordentliche Erträge	4.513,07	4.300	4.300	4.300	4.300	4.300
Ordentliche Aufwendungen						
13. Personalaufwendungen						
14. Versorgungsaufwendungen						
15. Aufwendungen für Sach- und Dienstleistungen	15.987,19	22.800	16.500	11.000	11.000	11.000
16. Abschreibungen	1.303,00	1.400	1.400	1.400	1.400	1.400
17. Zinsen und ähnliche Aufwendungen						
18. Transferaufwendungen						
19. sonstige ordentliche Aufwendungen						
20. = Summe ordentliche Aufwendungen	17.290,19	24.200	17.900	12.400	12.400	12.400
21. ordentliches Ergebnis	-12.777,12	-19.900	-13.600	-8.100	-8.100	-8.100
22. außerordentliche Erträge						
23. außerordentliche Aufwendungen						
24. außerordentliches Ergebnis						
25. Jahresergebnis	-12.777,12	-19.900	-13.600	-8.100	-8.100	-8.100
26. Erträge aus internen Leistungsbeziehungen						
27. Aufwendungen aus internen Leistungsbeziehungen						
28. Saldo aus internen Leistungsbeziehungen						
29. Ergebnis unter Berücksichtigung der internen Leistungsbeziehungen	-12.777,12	-19.900	-13.600	-8.100	-8.100	-8.100

Produkt-Nr.	P1.111200.004
Verantwortlicher	Frau Schult
Kurzbeschreibung	Anmietung und Anpachtung sowie anderweitige Nutzung sowie Bewirtschaftung und Unterhaltung bebauter fremder Grundstücke
Art der Aufgabe	Freiwillige Aufgabe
Grundlagen	Rechtsnormen, Gremienbeschlüsse, vertragliche Regelungen
Ziele	zweckentsprechende und vernünftige Bewirtschaftung sowie Unterhaltung der fremden Gebäude
Zielgruppe	Vertragspartner der Gemeinde, Einwohnerinnen und Einwohner
Aufgabenerledigung	Hauptamt

Ergebnishaushalt Produkt Fremde Gebäude (P1.111200.004)

Erträge und Aufwendungen	Ergebnis 2023	Ansatz 2024	Ansatz 2025	Ansatz 2026	Ansatz 2027	Ansatz 2028
Ordentliche Erträge						
01. Steuern und ähnliche Abgaben						
02. Zuwendungen u. allgem. Umlagen						
03. Auflösungserträge aus Sonderposten						
04. sonstige Transfererträge						
05. öffentlich-rechtliche Entgelte						
06. privatrechtliche Entgelte	6.060,00	6.000	6.000	6.000	6.000	6.000
07. Kostenerstattungen und Kostenumlagen						
08. Zinsen und ähnliche Finanzerträge						
09. aktivierungsfähige Eigenleistungen						
10. Bestandsveränderungen						
11. sonstige ordentliche Erträge						
12. =Summe ordentliche Erträge	6.060,00	6.000	6.000	6.000	6.000	6.000
Ordentliche Aufwendungen						
13. Personalaufwendungen						
14. Versorgungsaufwendungen						
15. Aufwendungen für Sach- und Dienstleistungen	4.644,82	6.000	6.000	6.000	6.000	6.000
16. Abschreibungen						
17. Zinsen und ähnliche Aufwendungen						
18. Transferaufwendungen						
19. sonstige ordentliche Aufwendungen						
20. = Summe ordentliche Aufwendungen	4.644,82	6.000	6.000	6.000	6.000	6.000
21. ordentliches Ergebnis	1.415,18	0	0	0	0	0
22. außerordentliche Erträge						
23. außerordentliche Aufwendungen						
24. außerordentliches Ergebnis						
25. Jahresergebnis	1.415,18	0	0	0	0	0
26. Erträge aus internen Leistungsbeziehungen						
27. Aufwendungen aus internen Leistungsbeziehungen						
28. Saldo aus internen Leistungsbeziehungen						
29. Ergebnis unter Berücksichtigung der internen Leistungsbeziehungen	1.415,18	0	0	0	0	0

Produkt-Nr.	P1.111300
Verantwortlicher	Herr Plöger
Kurzbeschreibung	Aufstellung und Ausführung des Haushaltsplanes, Buchhaltung, Gewährung von Stundungen, Niederschlagungen, Erlassen, Kosten- und Leistungsrechnung, Aufstellung der Jahresrechnung
Art der Aufgabe	Pflichtaufgabe
Grundlagen	Rechtsnormen
Ziele	Geordnete Finanzwirtschaft, Erfüllung der gesetzlichen Vorgaben, Sparsames und wirtschaftliches Verwaltungshandeln
Zielgruppe	Rat und Verwaltung
Aufgabenerledigung	Amt für Finanzwesen

Ergebnishaushalt Produkt Finanzverwaltung (P1.111300)

Erträge und Aufwendungen	Ergebnis 2023	Ansatz 2024	Ansatz 2025	Ansatz 2026	Ansatz 2027	Ansatz 2028
Ordentliche Erträge						
01. Steuern und ähnliche Abgaben						
02. Zuwendungen u. allgem. Umlagen						
03. Auflösungserträge aus Sonderposten						
04. sonstige Transfererträge						
05. öffentlich-rechtliche Entgelte						
06. privatrechtliche Entgelte						
07. Kostenerstattungen und Kostenumlagen						
08. Zinsen und ähnliche Finanzerträge						
09. aktivierungsfähige Eigenleistungen						
10. Bestandsveränderungen						
11. sonstige ordentliche Erträge	1.542,09	1.000	1.000	1.000	1.000	1.000
12. =Summe ordentliche Erträge	1.542,09	1.000	1.000	1.000	1.000	1.000
Ordentliche Aufwendungen						
13. Personalaufwendungen						
14. Versorgungsaufwendungen						
15. Aufwendungen für Sach- und Dienstleistungen						
16. Abschreibungen	183,40					
17. Zinsen und ähnliche Aufwendungen						
18. Transferaufwendungen						
19. sonstige ordentliche Aufwendungen	1.042,64	1.000	1.000	1.000	1.000	1.000
20. = Summe ordentliche Aufwendungen	1.226,04	1.000	1.000	1.000	1.000	1.000
21. ordentliches Ergebnis	316,05	0	0	0	0	0
22. außerordentliche Erträge						
23. außerordentliche Aufwendungen						
24. außerordentliches Ergebnis						
25. Jahresergebnis	316,05	0	0	0	0	0
26. Erträge aus internen Leistungsbeziehungen						
27. Aufwendungen aus internen Leistungsbeziehungen						
28. Saldo aus internen Leistungsbeziehungen						
29. Ergebnis unter Berücksichtigung der internen Leistungsbeziehungen	316,05	0	0	0	0	0

Produkt-Nr.	P1.126000
Verantwortlicher	Herr Allhorn
Kurzbeschreibung	Zuschuss an die Wehrkasse der Freiwilligen Ortsfeuerwehr Brockum
Art der Aufgabe	Freiwillige Aufgabe
Grundlagen	Gremienbeschlüsse
Ziele	Förderung der Ortsfeuerwehren
Zielgruppe	Ortsfeuerwehr
Aufgabenerledigung	Ordnungs- und Sozialamt

Ergebnishaushalt Produkt Zuschuss an die Wehrkasse (P1.126000)

Erträge und Aufwendungen	Ergebnis 2023	Ansatz 2024	Ansatz 2025	Ansatz 2026	Ansatz 2027	Ansatz 2028
Ordentliche Erträge						
01. Steuern und ähnliche Abgaben						
02. Zuwendungen u. allgem. Umlagen						
03. Auflösungserträge aus Sonderposten						
04. sonstige Transfererträge						
05. öffentlich-rechtliche Entgelte						
06. privatrechtliche Entgelte						
07. Kostenerstattungen und Kostenumlagen						
08. Zinsen und ähnliche Finanzerträge						
09. aktivierungsfähige Eigenleistungen						
10. Bestandsveränderungen						
11. sonstige ordentliche Erträge						
12. =Summe ordentliche Erträge						
Ordentliche Aufwendungen						
13. Personalaufwendungen						
14. Versorgungsaufwendungen						
15. Aufwendungen für Sach- und Dienstleistungen		500	5.000			
16. Abschreibungen						
17. Zinsen und ähnliche Aufwendungen						
18. Transferaufwendungen	400,00	400	5.400	400	400	400
19. sonstige ordentliche Aufwendungen						
20. = Summe ordentliche Aufwendungen	400,00	900	10.400	400	400	400
21. ordentliches Ergebnis	-400,00	-900	-10.400	-400	-400	-400
22. außerordentliche Erträge						
23. außerordentliche Aufwendungen						
24. außerordentliches Ergebnis						
25. Jahresergebnis	-400,00	-900	-10.400	-400	-400	-400
26. Erträge aus internen Leistungsbeziehungen						
27. Aufwendungen aus internen Leistungsbeziehungen						
28. Saldo aus internen Leistungsbeziehungen						
29. Ergebnis unter Berücksichtigung der internen Leistungsbeziehungen	-400,00	-900	-10.400	-400	-400	-400

Produkt-Nr.	P1.272000
Verantwortlicher	Frau Schult
Kurzbeschreibung	Zuschuss für die kirchliche Bücherei
Art der Aufgabe	Freiwillige Aufgabe
Grundlagen	Gremienbeschlüsse
Ziele	Finanzielle Unterstützung der Institution
Zielgruppe	Einwohnerinnen und Einwohner, Allgemeinheit
Aufgabenerledigung	Hauptamt

Ergebnishaushalt Produkt Zuschuss für die kirchliche Bücherei (P1.272000)

Erträge und Aufwendungen	Ergebnis 2023	Ansatz 2024	Ansatz 2025	Ansatz 2026	Ansatz 2027	Ansatz 2028
Ordentliche Erträge						
01. Steuern und ähnliche Abgaben						
02. Zuwendungen u. allgem. Umlagen						
03. Auflösungserträge aus Sonderposten						
04. sonstige Transfererträge						
05. öffentlich-rechtliche Entgelte						
06. privatrechtliche Entgelte						
07. Kostenerstattungen und Kostenumlagen						
08. Zinsen und ähnliche Finanzerträge						
09. aktivierungsfähige Eigenleistungen						
10. Bestandsveränderungen						
11. sonstige ordentliche Erträge						
12. =Summe ordentliche Erträge						
Ordentliche Aufwendungen						
13. Personalaufwendungen						
14. Versorgungsaufwendungen						
15. Aufwendungen für Sach- und Dienstleistungen						
16. Abschreibungen						
17. Zinsen und ähnliche Aufwendungen						
18. Transferaufwendungen	400,00	400	400	400	400	400
19. sonstige ordentliche Aufwendungen						
20. = Summe ordentliche Aufwendungen	400,00	400	400	400	400	400
21. ordentliches Ergebnis	-400,00	-400	-400	-400	-400	-400
22. außerordentliche Erträge						
23. außerordentliche Aufwendungen						
24. außerordentliches Ergebnis						
25. Jahresergebnis	-400,00	-400	-400	-400	-400	-400
26. Erträge aus internen Leistungsbeziehungen						
27. Aufwendungen aus internen Leistungsbeziehungen						
28. Saldo aus internen Leistungsbeziehungen						
29. Ergebnis unter Berücksichtigung der internen Leistungsbeziehungen	-400,00	-400	-400	-400	-400	-400

Produkt-Nr.	P1.281000
Verantwortlicher	Frau Schult
Kurzbeschreibung	Alle Maßnahmen zur Förderung der Heimat- , Kultur- und Brauchtumspflege
Art der Aufgabe	Freiwillige Aufgabe
Grundlagen	Gremienbeschlüsse
Ziele	Förderung der Heimatpflege im Allgemeinen oder im Fokus geplanter oder vorhandener Einrichtungen
Zielgruppe	Einwohnerinnen und Einwohner, Allgemeinheit
Aufgabenerledigung	Hauptamt

Ergebnishaushalt Produkt Einrichtungen Heimat- und Kulturpflege (P1.281000)

Erträge und Aufwendungen	Ergebnis 2023	Ansatz 2024	Ansatz 2025	Ansatz 2026	Ansatz 2027	Ansatz 2028
Ordentliche Erträge						
01. Steuern und ähnliche Abgaben						
02. Zuwendungen u. allgem. Umlagen						
03. Auflösungserträge aus Sonderposten						
04. sonstige Transfererträge						
05. öffentlich-rechtliche Entgelte						
06. privatrechtliche Entgelte	78,00	100	100	100	100	100
07. Kostenerstattungen und Kostenumlagen						
08. Zinsen und ähnliche Finanzerträge						
09. aktivierungsfähige Eigenleistungen						
10. Bestandsveränderungen						
11. sonstige ordentliche Erträge						
12. =Summe ordentliche Erträge	78,00	100	100	100	100	100
Ordentliche Aufwendungen						
13. Personalaufwendungen						
14. Versorgungsaufwendungen						
15. Aufwendungen für Sach- und Dienstleistungen	35,03	5.200	5.200	5.200	5.200	5.200
16. Abschreibungen						
17. Zinsen und ähnliche Aufwendungen						
18. Transferaufwendungen						
19. sonstige ordentliche Aufwendungen						
20. = Summe ordentliche Aufwendungen	35,03	5.200	5.200	5.200	5.200	5.200
21. ordentliches Ergebnis	42,97	-5.100	-5.100	-5.100	-5.100	-5.100
22. außerordentliche Erträge						
23. außerordentliche Aufwendungen						
24. außerordentliches Ergebnis						
25. Jahresergebnis	42,97	-5.100	-5.100	-5.100	-5.100	-5.100
26. Erträge aus internen Leistungsbeziehungen						
27. Aufwendungen aus internen Leistungsbeziehungen						
28. Saldo aus internen Leistungsbeziehungen						
29. Ergebnis unter Berücksichtigung der internen Leistungsbeziehungen	42,97	-5.100	-5.100	-5.100	-5.100	-5.100

Produkt-Nr.	P1.351700
Verantwortlicher	Herr Allhorn
Kurzbeschreibung	Förderung sozialer Einrichtungen wie z. B. Ausrichtung der Altenfeier
Art der Aufgabe	Freiwillige Aufgabe
Grundlagen	Gremienbeschlüsse
Ziele	Förderung der Seniorenarbeit
Zielgruppe	Senioren
Aufgabenerledigung	Ordnungs- und Sozialamt

Ergebnishaushalt Produkt Sonstige soziale Angelegenheiten (P1.351700)

Erträge und Aufwendungen	Ergebnis 2023	Ansatz 2024	Ansatz 2025	Ansatz 2026	Ansatz 2027	Ansatz 2028
Ordentliche Erträge						
01. Steuern und ähnliche Abgaben						
02. Zuwendungen u. allgem. Umlagen						
03. Auflösungserträge aus Sonderposten						
04. sonstige Transfererträge						
05. öffentlich-rechtliche Entgelte						
06. privatrechtliche Entgelte						
07. Kostenerstattungen und Kostenumlagen						
08. Zinsen und ähnliche Finanzerträge						
09. aktivierungsfähige Eigenleistungen						
10. Bestandsveränderungen						
11. sonstige ordentliche Erträge						
12. =Summe ordentliche Erträge						
Ordentliche Aufwendungen						
13. Personalaufwendungen						
14. Versorgungsaufwendungen						
15. Aufwendungen für Sach- und Dienstleistungen	4.137,70	4.000	4.000	4.000	4.000	4.000
16. Abschreibungen						
17. Zinsen und ähnliche Aufwendungen						
18. Transferaufwendungen		0	0	0	0	0
19. sonstige ordentliche Aufwendungen		100	100	100	100	100
20. = Summe ordentliche Aufwendungen	4.137,70	4.100	4.100	4.100	4.100	4.100
21. ordentliches Ergebnis	-4.137,70	-4.100	-4.100	-4.100	-4.100	-4.100
22. außerordentliche Erträge						
23. außerordentliche Aufwendungen						
24. außerordentliches Ergebnis						
25. Jahresergebnis	-4.137,70	-4.100	-4.100	-4.100	-4.100	-4.100
26. Erträge aus internen Leistungsbeziehungen						
27. Aufwendungen aus internen Leistungsbeziehungen						
28. Saldo aus internen Leistungsbeziehungen						
29. Ergebnis unter Berücksichtigung der internen Leistungsbeziehungen	-4.137,70	-4.100	-4.100	-4.100	-4.100	-4.100

Produkt-Nr.	P1.365000
Verantwortlicher	Frau Schult
Kurzbeschreibung	Unterstützung der Einrichtung zur Erziehung, Bildung und Betreuung von Kindern
Art der Aufgabe	Freiwillige Aufgabe
Grundlagen	Rechtsnormen, Gremienbeschlüsse
Ziele	Unterstützung der Sicherstellung des gesetzlichen Anspruchs auf einen Platz in einer Kindertagesstätte
Zielgruppe	Kinder vom vollendeten 3. Lebensjahr bis zur Einschulung
Aufgabenerledigung	Hauptamt

Ergebnishaushalt Produkt KIGA Brockum "Lütke Lüe" (P1.365000)

Erträge und Aufwendungen	Ergebnis 2023	Ansatz 2024	Ansatz 2025	Ansatz 2026	Ansatz 2027	Ansatz 2028
Ordentliche Erträge						
01. Steuern und ähnliche Abgaben						
02. Zuwendungen u. allgem. Umlagen						
03. Auflösungserträge aus Sonderposten		0	0	0	0	0
04. sonstige Transfererträge						
05. öffentlich-rechtliche Entgelte						
06. privatrechtliche Entgelte						
07. Kostenerstattungen und Kostenumlagen						
08. Zinsen und ähnliche Finanzerträge						
09. aktivierungsfähige Eigenleistungen						
10. Bestandsveränderungen						
11. sonstige ordentliche Erträge						
12. =Summe ordentliche Erträge		0	0	0	0	0
Ordentliche Aufwendungen						
13. Personalaufwendungen	6.533,14	1.500	1.500	1.500	1.500	1.500
14. Versorgungsaufwendungen						
15. Aufwendungen für Sach- und Dienstleistungen	3.577,24	7.900	6.800	6.800	6.800	6.800
16. Abschreibungen	339,00	200				
17. Zinsen und ähnliche Aufwendungen						
18. Transferaufwendungen	17.708,67	7.200	7.200	7.200	7.200	7.200
19. sonstige ordentliche Aufwendungen	89,25					
20. = Summe ordentliche Aufwendungen	28.247,30	16.800	15.500	15.500	15.500	15.500
21. ordentliches Ergebnis	-28.247,30	-16.800	-15.500	-15.500	-15.500	-15.500
22. außerordentliche Erträge						
23. außerordentliche Aufwendungen						
24. außerordentliches Ergebnis						
25. Jahresergebnis	-28.247,30	-16.800	-15.500	-15.500	-15.500	-15.500
26. Erträge aus internen Leistungsbeziehungen						
27. Aufwendungen aus internen Leistungsbeziehungen						
28. Saldo aus internen Leistungsbeziehungen						
29. Ergebnis unter Berücksichtigung der internen Leistungsbeziehungen	-28.247,30	-16.800	-15.500	-15.500	-15.500	-15.500

Produkt-Nr.	P1.366000
Verantwortlicher	Herr Werft
Kurzbeschreibung	Bau und Unterhaltung von Kinderspielplätzen
Art der Aufgabe	Pflichtaufgabe
Grundlagen	Rechtsnormen, Gremienbeschlüsse
Ziele	Förderung der körperlichen, geistigen und sozialen Entwicklung von Kindern verschiedener Altersgruppen
Zielgruppe	Kinder bis 14 Jahre
Aufgabenerledigung	Bauamt

Ergebnishaushalt Produkt Kinderspielplätze (P1.366000)

Erträge und Aufwendungen	Ergebnis 2023	Ansatz 2024	Ansatz 2025	Ansatz 2026	Ansatz 2027	Ansatz 2028
Ordentliche Erträge						
01. Steuern und ähnliche Abgaben						
02. Zuwendungen u. allgem. Umlagen						
03. Auflösungserträge aus Sonderposten						
04. sonstige Transfererträge						
05. öffentlich-rechtliche Entgelte						
06. privatrechtliche Entgelte						
07. Kostenerstattungen und Kostenumlagen						
08. Zinsen und ähnliche Finanzerträge						
09. aktivierungsfähige Eigenleistungen						
10. Bestandsveränderungen						
11. sonstige ordentliche Erträge						
12. =Summe ordentliche Erträge						
Ordentliche Aufwendungen						
13. Personalaufwendungen						
14. Versorgungsaufwendungen						
15. Aufwendungen für Sach- und Dienstleistungen	289,24	2.300	2.300	2.300	2.300	2.300
16. Abschreibungen	1.132,00	1.200	1.700	2.300	2.300	2.300
17. Zinsen und ähnliche Aufwendungen						
18. Transferaufwendungen						
19. sonstige ordentliche Aufwendungen	933,09	200	200	200	200	200
20. = Summe ordentliche Aufwendungen	2.354,33	3.700	4.200	4.800	4.800	4.800
21. ordentliches Ergebnis	-2.354,33	-3.700	-4.200	-4.800	-4.800	-4.800
22. außerordentliche Erträge						
23. außerordentliche Aufwendungen						
24. außerordentliches Ergebnis						
25. Jahresergebnis	-2.354,33	-3.700	-4.200	-4.800	-4.800	-4.800
26. Erträge aus internen Leistungsbeziehungen						
27. Aufwendungen aus internen Leistungsbeziehungen						
28. Saldo aus internen Leistungsbeziehungen						
29. Ergebnis unter Berücksichtigung der internen Leistungsbeziehungen	-2.354,33	-3.700	-4.200	-4.800	-4.800	-4.800

Produkt-Nr.	P1.414000
Verantwortlicher	Frau Schult
Kurzbeschreibung	Zuschuss an das Deutsche Rote Kreuz
Art der Aufgabe	Freiwillige Aufgabe
Grundlagen	Gremienbeschlüsse
Ziele	Finanzielle Unterstützung des DRK
Zielgruppe	DRK
Aufgabenerledigung	Hauptamt

Ergebnishaushalt Produkt Zuschuss an DRK-Ortsverein (P1.414000)

Erträge und Aufwendungen	Ergebnis 2023	Ansatz 2024	Ansatz 2025	Ansatz 2026	Ansatz 2027	Ansatz 2028
Ordentliche Erträge						
01. Steuern und ähnliche Abgaben						
02. Zuwendungen u. allgem. Umlagen						
03. Auflösungserträge aus Sonderposten						
04. sonstige Transfererträge						
05. öffentlich-rechtliche Entgelte						
06. privatrechtliche Entgelte						
07. Kostenerstattungen und Kostenumlagen						
08. Zinsen und ähnliche Finanzerträge						
09. aktivierungsfähige Eigenleistungen						
10. Bestandsveränderungen						
11. sonstige ordentliche Erträge						
12. =Summe ordentliche Erträge						
Ordentliche Aufwendungen						
13. Personalaufwendungen						
14. Versorgungsaufwendungen						
15. Aufwendungen für Sach- und Dienstleistungen						
16. Abschreibungen						
17. Zinsen und ähnliche Aufwendungen						
18. Transferaufwendungen	100,00	100	100	100	100	100
19. sonstige ordentliche Aufwendungen						
20. = Summe ordentliche Aufwendungen	100,00	100	100	100	100	100
21. ordentliches Ergebnis	-100,00	-100	-100	-100	-100	-100
22. außerordentliche Erträge						
23. außerordentliche Aufwendungen						
24. außerordentliches Ergebnis						
25. Jahresergebnis	-100,00	-100	-100	-100	-100	-100
26. Erträge aus internen Leistungsbeziehungen						
27. Aufwendungen aus internen Leistungsbeziehungen						
28. Saldo aus internen Leistungsbeziehungen						
29. Ergebnis unter Berücksichtigung der internen Leistungsbeziehungen	-100,00	-100	-100	-100	-100	-100

Produkt-Nr.	P1.421000
Verantwortlicher	Frau Schult
Kurzbeschreibung	Allgemeine Förderung und Verwaltung der Angelegenheiten des Sports
Art der Aufgabe	Freiwillige Aufgabe
Grundlagen	Gremienbeschlüsse
Ziele	Förderung sportlicher Aktivitäten
Zielgruppe	Sportvereine/-Gruppen, Allgemeinheit
Aufgabenerledigung	Hauptamt

Ergebnishaushalt Produkt Förderung des Sports (P1.421000)

Erträge und Aufwendungen	Ergebnis 2023	Ansatz 2024	Ansatz 2025	Ansatz 2026	Ansatz 2027	Ansatz 2028
Ordentliche Erträge						
01. Steuern und ähnliche Abgaben						
02. Zuwendungen u. allgem. Umlagen						
03. Auflösungserträge aus Sonderposten						
04. sonstige Transfererträge						
05. öffentlich-rechtliche Entgelte						
06. privatrechtliche Entgelte						
07. Kostenerstattungen und Kostenumlagen						
08. Zinsen und ähnliche Finanzerträge						
09. aktivierungsfähige Eigenleistungen						
10. Bestandsveränderungen						
11. sonstige ordentliche Erträge						
12. =Summe ordentliche Erträge						
Ordentliche Aufwendungen						
13. Personalaufwendungen						
14. Versorgungsaufwendungen						
15. Aufwendungen für Sach- und Dienstleistungen						
16. Abschreibungen						
17. Zinsen und ähnliche Aufwendungen						
18. Transferaufwendungen			6.000			
19. sonstige ordentliche Aufwendungen						
20. = Summe ordentliche Aufwendungen			6.000			
21. ordentliches Ergebnis			-6.000			
22. außerordentliche Erträge						
23. außerordentliche Aufwendungen						
24. außerordentliches Ergebnis						
25. Jahresergebnis			-6.000			
26. Erträge aus internen Leistungsbeziehungen						
27. Aufwendungen aus internen Leistungsbeziehungen						
28. Saldo aus internen Leistungsbeziehungen						
29. Ergebnis unter Berücksichtigung der internen Leistungsbeziehungen			-6.000			

Produkt-Nr.	P1.424000
Verantwortlicher	Frau Schult
Kurzbeschreibung	Bau, Unterhaltung und Bewirtschaftung von Sportstätten
Art der Aufgabe	Freiwillige Aufgabe
Grundlagen	Gremienbeschlüsse
Ziele	Förderung des Sports
Zielgruppe	Sportvereine/-Gruppen, Allgemeinheit
Aufgabenerledigung	Hauptamt

Ergebnishaushalt Produkt Sportstätten (P1.424000)

Erträge und Aufwendungen	Ergebnis 2023	Ansatz 2024	Ansatz 2025	Ansatz 2026	Ansatz 2027	Ansatz 2028
Ordentliche Erträge						
01. Steuern und ähnliche Abgaben						
02. Zuwendungen u. allgem. Umlagen						
03. Auflösungserträge aus Sonderposten						
04. sonstige Transfererträge						
05. öffentlich-rechtliche Entgelte						
06. privatrechtliche Entgelte						
07. Kostenerstattungen und Kostenumlagen						
08. Zinsen und ähnliche Finanzerträge						
09. aktivierungsfähige Eigenleistungen						
10. Bestandsveränderungen						
11. sonstige ordentliche Erträge						
12. =Summe ordentliche Erträge						
Ordentliche Aufwendungen						
13. Personalaufwendungen						
14. Versorgungsaufwendungen						
15. Aufwendungen für Sach- und Dienstleistungen	4.563,75	10.600	8.000	8.000	8.000	8.000
16. Abschreibungen						
17. Zinsen und ähnliche Aufwendungen						
18. Transferaufwendungen		50.000				
19. sonstige ordentliche Aufwendungen						
20. = Summe ordentliche Aufwendungen	4.563,75	60.600	8.000	8.000	8.000	8.000
21. ordentliches Ergebnis	-4.563,75	-60.600	-8.000	-8.000	-8.000	-8.000
22. außerordentliche Erträge						
23. außerordentliche Aufwendungen						
24. außerordentliches Ergebnis						
25. Jahresergebnis	-4.563,75	-60.600	-8.000	-8.000	-8.000	-8.000
26. Erträge aus internen Leistungsbeziehungen						
27. Aufwendungen aus internen Leistungsbeziehungen						
28. Saldo aus internen Leistungsbeziehungen						
29. Ergebnis unter Berücksichtigung der internen Leistungsbeziehungen	-4.563,75	-60.600	-8.000	-8.000	-8.000	-8.000

Produkt-Nr.	P1.511000.001
Verantwortlicher	Herr Werft
Kurzbeschreibung	Aufstellung und Änderung der Bebauungspläne, Mitwirkung bei Planungen Dritter
Art der Aufgabe	Pflichtaufgabe
Grundlagen	Rechtsnormen, Gremienbeschlüsse, vertragliche Regelungen
Ziele	Bedarfsgerechte Bereitstellung von Bau- und Freiflächen zur nachhaltigen Entwicklung der Gemeinde
Zielgruppe	Einwohnerinnen und Einwohner, Allgemeinheit, Vertragspartner
Aufgabenerledigung	Bauamt

Ergebnishaushalt Produkt Bauleitplanung (P1.511000.001)

Erträge und Aufwendungen	Ergebnis 2023	Ansatz 2024	Ansatz 2025	Ansatz 2026	Ansatz 2027	Ansatz 2028
Ordentliche Erträge						
01. Steuern und ähnliche Abgaben						
02. Zuwendungen u. allgem. Umlagen						
03. Auflösungserträge aus Sonderposten						
04. sonstige Transfererträge						
05. öffentlich-rechtliche Entgelte						
06. privatrechtliche Entgelte						
07. Kostenerstattungen und Kostenumlagen	20.601,53		2.000			
08. Zinsen und ähnliche Finanzerträge						
09. aktivierungsfähige Eigenleistungen						
10. Bestandsveränderungen						
11. sonstige ordentliche Erträge						
12. =Summe ordentliche Erträge	20.601,53		2.000			
Ordentliche Aufwendungen						
13. Personalaufwendungen						
14. Versorgungsaufwendungen						
15. Aufwendungen für Sach- und Dienstleistungen	6.477,04	37.000	15.500	20.000	20.000	20.000
16. Abschreibungen						
17. Zinsen und ähnliche Aufwendungen						
18. Transferaufwendungen						
19. sonstige ordentliche Aufwendungen						
20. = Summe ordentliche Aufwendungen	6.477,04	37.000	15.500	20.000	20.000	20.000
21. ordentliches Ergebnis	14.124,49	-37.000	-13.500	-20.000	-20.000	-20.000
22. außerordentliche Erträge						
23. außerordentliche Aufwendungen						
24. außerordentliches Ergebnis						
25. Jahresergebnis	14.124,49	-37.000	-13.500	-20.000	-20.000	-20.000
26. Erträge aus internen Leistungsbeziehungen						
27. Aufwendungen aus internen Leistungsbeziehungen						
28. Saldo aus internen Leistungsbeziehungen						
29. Ergebnis unter Berücksichtigung der internen Leistungsbeziehungen	14.124,49	-37.000	-13.500	-20.000	-20.000	-20.000

Produkt-Nr.	P1.531000
Verantwortlicher	Herr Werft
Kurzbeschreibung	Konzessions- und Akzeptanzabgaben
Art der Aufgabe	Freiwillige Aufgabe
Grundlagen	Verträge, Rechtsnormen, Gremienbeschlüsse
Ziele	Sicherung der Versorgung
Zielgruppe	Versorgungsunternehmen, Einwohnerinnen und Einwohner
Aufgabenerledigung	Bauamt

Ergebnishaushalt Produkt Elektrizitätsversorgung (P1.531000)

Erträge und Aufwendungen	Ergebnis 2023	Ansatz 2024	Ansatz 2025	Ansatz 2026	Ansatz 2027	Ansatz 2028
Ordentliche Erträge						
01. Steuern und ähnliche Abgaben						
02. Zuwendungen u. allgem. Umlagen		16.000	2.500	2.500	142.800	142.800
03. Auflösungserträge aus Sonderposten						
04. sonstige Transfererträge						
05. öffentlich-rechtliche Entgelte						
06. privatrechtliche Entgelte						
07. Kostenerstattungen und Kostenumlagen						
08. Zinsen und ähnliche Finanzerträge						
09. aktivierungsfähige Eigenleistungen						
10. Bestandsveränderungen						
11. sonstige ordentliche Erträge	28.567,02	28.000	28.000	28.000	28.000	28.000
12. =Summe ordentliche Erträge	28.567,02	44.000	30.500	30.500	170.800	170.800
Ordentliche Aufwendungen						
13. Personalaufwendungen						
14. Versorgungsaufwendungen						
15. Aufwendungen für Sach- und Dienstleistungen						
16. Abschreibungen						
17. Zinsen und ähnliche Aufwendungen						
18. Transferaufwendungen						
19. sonstige ordentliche Aufwendungen						
20. = Summe ordentliche Aufwendungen						
21. ordentliches Ergebnis	28.567,02	44.000	30.500	30.500	170.800	170.800
22. außerordentliche Erträge						
23. außerordentliche Aufwendungen						
24. außerordentliches Ergebnis						
25. Jahresergebnis	28.567,02	44.000	30.500	30.500	170.800	170.800
26. Erträge aus internen Leistungsbeziehungen						
27. Aufwendungen aus internen Leistungsbeziehungen						
28. Saldo aus internen Leistungsbeziehungen						
29. Ergebnis unter Berücksichtigung der internen Leistungsbeziehungen	28.567,02	44.000	30.500	30.500	170.800	170.800

Produkt-Nr.	P1.532000
Verantwortlicher	Herr Werft
Kurzbeschreibung	Konzessionsabgaben
Art der Aufgabe	Freiwillige Aufgabe
Grundlagen	Verträge, Rechtsnormen, Gremienbeschlüsse
Ziele	Sicherung der Versorgung
Zielgruppe	Versorgungsunternehmen, Einwohnerinnen und Einwohner
Aufgabenerledigung	Bauamt

Ergebnishaushalt Produkt Gasversorgung (P1.532000)

Erträge und Aufwendungen	Ergebnis 2023	Ansatz 2024	Ansatz 2025	Ansatz 2026	Ansatz 2027	Ansatz 2028
Ordentliche Erträge						
01. Steuern und ähnliche Abgaben						
02. Zuwendungen u. allgem. Umlagen						
03. Auflösungserträge aus Sonderposten						
04. sonstige Transfererträge						
05. öffentlich-rechtliche Entgelte						
06. privatrechtliche Entgelte						
07. Kostenerstattungen und Kostenumlagen						
08. Zinsen und ähnliche Finanzerträge						
09. aktivierungsfähige Eigenleistungen						
10. Bestandsveränderungen						
11. sonstige ordentliche Erträge	3.730,81	2.800	2.800	2.800	2.800	2.800
12. =Summe ordentliche Erträge	3.730,81	2.800	2.800	2.800	2.800	2.800
Ordentliche Aufwendungen						
13. Personalaufwendungen						
14. Versorgungsaufwendungen						
15. Aufwendungen für Sach- und Dienstleistungen						
16. Abschreibungen						
17. Zinsen und ähnliche Aufwendungen						
18. Transferaufwendungen						
19. sonstige ordentliche Aufwendungen						
20. = Summe ordentliche Aufwendungen						
21. ordentliches Ergebnis	3.730,81	2.800	2.800	2.800	2.800	2.800
22. außerordentliche Erträge						
23. außerordentliche Aufwendungen						
24. außerordentliches Ergebnis						
25. Jahresergebnis	3.730,81	2.800	2.800	2.800	2.800	2.800
26. Erträge aus internen Leistungsbeziehungen						
27. Aufwendungen aus internen Leistungsbeziehungen						
28. Saldo aus internen Leistungsbeziehungen						
29. Ergebnis unter Berücksichtigung der internen Leistungsbeziehungen	3.730,81	2.800	2.800	2.800	2.800	2.800

Produkt-Nr.	P1.541000
Verantwortlicher	Herr Werft
Kurzbeschreibung	Bau und Unterhaltung von öffentlichen Straßen, Wegen, Gräben und Plätzen
Art der Aufgabe	Pflichtaufgabe
Grundlagen	Rechtsnormen, Gremienbeschlüsse
Ziele	Erschließung und Sicherstellung der Infrastruktur
Zielgruppe	Alle Benutzer der gemeindlichen Straßen
Aufgabenerledigung	Bauamt

Ergebnishaushalt Produkt Gemeindestraßen (P1.541000)

Erträge und Aufwendungen	Ergebnis 2023	Ansatz 2024	Ansatz 2025	Ansatz 2026	Ansatz 2027	Ansatz 2028
Ordentliche Erträge						
01. Steuern und ähnliche Abgaben						
02. Zuwendungen u. allgem. Umlagen						
03. Auflösungserträge aus Sonderposten	28.797,00	28.900	38.500	45.100	42.700	41.900
04. sonstige Transfererträge						
05. öffentlich-rechtliche Entgelte	1.428,95	900	900	900	900	900
06. privatrechtliche Entgelte	4.024,61	0	0	0	0	0
07. Kostenerstattungen und Kostenumlagen	876,61					
08. Zinsen und ähnliche Finanzerträge						
09. aktivierungsfähige Eigenleistungen						
10. Bestandsveränderungen						
11. sonstige ordentliche Erträge	647,44					
12. =Summe ordentliche Erträge	35.774,61	29.800	39.400	46.000	43.600	42.800
Ordentliche Aufwendungen						
13. Personalaufwendungen	26.040,02	31.500	31.800	31.800	31.800	31.800
14. Versorgungsaufwendungen						
15. Aufwendungen für Sach- und Dienstleistungen	68.565,47	100.700	85.200	55.200	55.200	55.200
16. Abschreibungen	98.456,49	100.900	114.700	129.100	132.400	136.400
17. Zinsen und ähnliche Aufwendungen						
18. Transferaufwendungen						
19. sonstige ordentliche Aufwendungen	7.705,42	6.000	6.000	6.000	6.000	6.000
20. = Summe ordentliche Aufwendungen	200.767,40	239.100	237.700	222.100	225.400	229.400
21. ordentliches Ergebnis	-164.992,79	-209.300	-198.300	-176.100	-181.800	-186.600
22. außerordentliche Erträge						
23. außerordentliche Aufwendungen	0,00					
24. außerordentliches Ergebnis	0,00					
25. Jahresergebnis	-164.992,79	-209.300	-198.300	-176.100	-181.800	-186.600
26. Erträge aus internen Leistungsbeziehungen						
27. Aufwendungen aus internen Leistungsbeziehungen						
28. Saldo aus internen Leistungsbeziehungen						
29. Ergebnis unter Berücksichtigung der internen Leistungsbeziehungen	-164.992,79	-209.300	-198.300	-176.100	-181.800	-186.600

Produkt-Nr.	P1.551000
Verantwortlicher	Herr Werft
Kurzbeschreibung	Bau und Unterhaltung von öffentlichen Grün- und Parkanlagen
Art der Aufgabe	Freiwillige Aufgabe
Grundlagen	Rechtsnormen, Gremienbeschlüsse
Ziele	Imagesicherung für die Kommune
Zielgruppe	Einwohnerinnen und Einwohner und Allgemeinheit
Aufgabenerledigung	Bauamt

Ergebnishaushalt Produkt Öffentliche Grünanlagen (P1.551000)

Erträge und Aufwendungen	Ergebnis 2023	Ansatz 2024	Ansatz 2025	Ansatz 2026	Ansatz 2027	Ansatz 2028
Ordentliche Erträge						
01. Steuern und ähnliche Abgaben						
02. Zuwendungen u. allgem. Umlagen						
03. Auflösungserträge aus Sonderposten						
04. sonstige Transfererträge						
05. öffentlich-rechtliche Entgelte						
06. privatrechtliche Entgelte						
07. Kostenerstattungen und Kostenumlagen						
08. Zinsen und ähnliche Finanzerträge						
09. aktivierungsfähige Eigenleistungen						
10. Bestandsveränderungen						
11. sonstige ordentliche Erträge						
12. =Summe ordentliche Erträge						
Ordentliche Aufwendungen						
13. Personalaufwendungen						
14. Versorgungsaufwendungen						
15. Aufwendungen für Sach- und Dienstleistungen	846,27	1.000	1.000	1.000	1.000	1.000
16. Abschreibungen	417,00	500	500	500	500	500
17. Zinsen und ähnliche Aufwendungen						
18. Transferaufwendungen						
19. sonstige ordentliche Aufwendungen						
20. = Summe ordentliche Aufwendungen	1.263,27	1.500	1.500	1.500	1.500	1.500
21. ordentliches Ergebnis	-1.263,27	-1.500	-1.500	-1.500	-1.500	-1.500
22. außerordentliche Erträge						
23. außerordentliche Aufwendungen						
24. außerordentliches Ergebnis						
25. Jahresergebnis	-1.263,27	-1.500	-1.500	-1.500	-1.500	-1.500
26. Erträge aus internen Leistungsbeziehungen						
27. Aufwendungen aus internen Leistungsbeziehungen						
28. Saldo aus internen Leistungsbeziehungen						
29. Ergebnis unter Berücksichtigung der internen Leistungsbeziehungen	-1.263,27	-1.500	-1.500	-1.500	-1.500	-1.500

Produkt-Nr.	P1.553000
Verantwortlicher	Herr Plöger
Kurzbeschreibung	Pflege und Unterhaltung der Ehrenmale
Art der Aufgabe	Freiwillige Aufgabe
Grundlagen	Rechtsnormen, Gremienbeschlüsse
Ziele	Erhaltung der Anlagen in einem würdigen Zustand auf unbegrenzte Zeit
Zielgruppe	Einwohnerinnen und Einwohner und Allgemeinheit
Aufgabenerledigung	Amt für Finanzwesen

Ergebnishaushalt Produkt Ehrenmale (P1.553000)

Erträge und Aufwendungen	Ergebnis 2023	Ansatz 2024	Ansatz 2025	Ansatz 2026	Ansatz 2027	Ansatz 2028
Ordentliche Erträge						
01. Steuern und ähnliche Abgaben						
02. Zuwendungen u. allgem. Umlagen						
03. Auflösungserträge aus Sonderposten						
04. sonstige Transfererträge						
05. öffentlich-rechtliche Entgelte						
06. privatrechtliche Entgelte						
07. Kostenerstattungen und Kostenumlagen						
08. Zinsen und ähnliche Finanzerträge						
09. aktivierungsfähige Eigenleistungen						
10. Bestandsveränderungen						
11. sonstige ordentliche Erträge						
12. =Summe ordentliche Erträge						
Ordentliche Aufwendungen						
13. Personalaufwendungen						
14. Versorgungsaufwendungen						
15. Aufwendungen für Sach- und Dienstleistungen		100	100	100	100	100
16. Abschreibungen						
17. Zinsen und ähnliche Aufwendungen						
18. Transferaufwendungen	35,00	100	100	100	100	100
19. sonstige ordentliche Aufwendungen						
20. = Summe ordentliche Aufwendungen	35,00	200	200	200	200	200
21. ordentliches Ergebnis	-35,00	-200	-200	-200	-200	-200
22. außerordentliche Erträge						
23. außerordentliche Aufwendungen						
24. außerordentliches Ergebnis						
25. Jahresergebnis	-35,00	-200	-200	-200	-200	-200
26. Erträge aus internen Leistungsbeziehungen						
27. Aufwendungen aus internen Leistungsbeziehungen						
28. Saldo aus internen Leistungsbeziehungen						
29. Ergebnis unter Berücksichtigung der internen Leistungsbeziehungen	-35,00	-200	-200	-200	-200	-200

Produkt-Nr.	P1.555000
Verantwortlicher	Herr Plöger
Kurzbeschreibung	Betrieb des Gemeindeforstes nach forstwirtschaftlichen Grundsätzen
Art der Aufgabe	Freiwillige Aufgabe
Grundlagen	Rechtsnormen, Gremienbeschlüsse
Ziele	Fortbestand und Pflege des vorhandenen Waldes
Zielgruppe	Einwohnerinnen und Einwohner und Allgemeinheit
Aufgabenerledigung	Amt für Finanzwesen

Ergebnishaushalt Produkt Gemeindeforst Brockum (P1.555000)

Erträge und Aufwendungen	Ergebnis 2023	Ansatz 2024	Ansatz 2025	Ansatz 2026	Ansatz 2027	Ansatz 2028
Ordentliche Erträge						
01. Steuern und ähnliche Abgaben						
02. Zuwendungen u. allgem. Umlagen						
03. Auflösungserträge aus Sonderposten						
04. sonstige Transfererträge						
05. öffentlich-rechtliche Entgelte						
06. privatrechtliche Entgelte		5.000	5.000	5.000	5.000	5.000
07. Kostenerstattungen und Kostenumlagen						
08. Zinsen und ähnliche Finanzerträge						
09. aktivierungsfähige Eigenleistungen						
10. Bestandsveränderungen						
11. sonstige ordentliche Erträge						
12. =Summe ordentliche Erträge		5.000	5.000	5.000	5.000	5.000
Ordentliche Aufwendungen						
13. Personalaufwendungen	9.837,36	12.600	12.700	12.700	12.700	12.700
14. Versorgungsaufwendungen						
15. Aufwendungen für Sach- und Dienstleistungen	184,53	1.500	1.500	1.500	1.500	1.500
16. Abschreibungen						
17. Zinsen und ähnliche Aufwendungen						
18. Transferaufwendungen						
19. sonstige ordentliche Aufwendungen	2.154,36	2.100	2.100	2.100	2.100	2.100
20. = Summe ordentliche Aufwendungen	12.176,25	16.200	16.300	16.300	16.300	16.300
21. ordentliches Ergebnis	-12.176,25	-11.200	-11.300	-11.300	-11.300	-11.300
22. außerordentliche Erträge						
23. außerordentliche Aufwendungen						
24. außerordentliches Ergebnis						
25. Jahresergebnis	-12.176,25	-11.200	-11.300	-11.300	-11.300	-11.300
26. Erträge aus internen Leistungsbeziehungen						
27. Aufwendungen aus internen Leistungsbeziehungen						
28. Saldo aus internen Leistungsbeziehungen						
29. Ergebnis unter Berücksichtigung der internen Leistungsbeziehungen	-12.176,25	-11.200	-11.300	-11.300	-11.300	-11.300

Produkt-Nr.	P1.611000
Verantwortlicher	Herr Plöger
Kurzbeschreibung	Veranlagung, Festsetzung und Abwicklung der Grund-, Gewerbe-, Hunde-, Vergnügungs- und Zweitwohnungsteuer. Abwicklung des kommunalen Finanzausgleiches
Art der Aufgabe	Pflichtaufgabe
Grundlagen	Rechtsnormen, Gremienbeschlüsse
Ziele	Sicherstellung einer geordneten Haushalts- und Finanzwirtschaft
Zielgruppe	Rat und Verwaltung, Steuerpflichtige, andere Behörden
Aufgabenerledigung	Amt für Finanzwesen

Ergebnishaushalt Produkt Steuern, Finanzaufweisungen und Umlagen (P1.611000)

Erträge und Aufwendungen	Ergebnis 2023	Ansatz 2024	Ansatz 2025	Ansatz 2026	Ansatz 2027	Ansatz 2028
Ordentliche Erträge						
01. Steuern und ähnliche Abgaben	1.387.396,48	1.281.500	1.487.900	1.378.900	1.420.900	1.459.800
02. Zuwendungen u. allgem. Umlagen						
03. Auflösungserträge aus Sonderposten	947,00	600	300			
04. sonstige Transfererträge						
05. öffentlich-rechtliche Entgelte						
06. privatrechtliche Entgelte						
07. Kostenerstattungen und Kostenumlagen	42.154,80	38.000	38.000	38.000	38.000	38.000
08. Zinsen und ähnliche Finanzerträge	-2.755,00	500	500	500	500	500
09. aktivierungsfähige Eigenleistungen						
10. Bestandsveränderungen						
11. sonstige ordentliche Erträge	125,00					
12. =Summe ordentliche Erträge	1.427.868,28	1.320.600	1.526.700	1.417.400	1.459.400	1.498.300
Ordentliche Aufwendungen						
13. Personalaufwendungen						
14. Versorgungsaufwendungen						
15. Aufwendungen für Sach- und Dienstleistungen						
16. Abschreibungen	147,67					
17. Zinsen und ähnliche Aufwendungen		500	500	500	500	500
18. Transferaufwendungen	1.199.899,40	1.200.000	1.397.000	1.531.300	1.361.200	1.405.900
19. sonstige ordentliche Aufwendungen						
20. = Summe ordentliche Aufwendungen	1.200.047,07	1.200.500	1.397.500	1.531.800	1.361.700	1.406.400
21. ordentliches Ergebnis	227.821,21	120.100	129.200	-114.400	97.700	91.900
22. außerordentliche Erträge						
23. außerordentliche Aufwendungen						
24. außerordentliches Ergebnis						
25. Jahresergebnis	227.821,21	120.100	129.200	-114.400	97.700	91.900
26. Erträge aus internen Leistungsbeziehungen						
27. Aufwendungen aus internen Leistungsbeziehungen						
28. Saldo aus internen Leistungsbeziehungen						
29. Ergebnis unter Berücksichtigung der internen Leistungsbeziehungen	227.821,21	120.100	129.200	-114.400	97.700	91.900

Produkt-Nr.	P1.612000
Verantwortlicher	Herr Plöger
Kurzbeschreibung	Betreuung der Aktiv- und Passiv-Bilanzpositionen, Übernahme und Verwaltung von Bürgschaften, Finanz- und Schuldenstatistiken, Zinsen aus Geldanlagen, Zinsen für Kassenkredite etc.
Art der Aufgabe	Pflichtaufgabe
Grundlagen	Rechtsnormen
Ziele	Ermittlung und Fortschreibung des Vermögens, Optimierung des Schuldendienstes, langfristige Liquiditätssicherung
Zielgruppe	Rat und Verwaltung
Aufgabenerledigung	Amt für Finanzwesen

Ergebnishaushalt Produkt Sonstige allgemeine Finanzwirtschaft (P1.612000)

Erträge und Aufwendungen	Ergebnis 2023	Ansatz 2024	Ansatz 2025	Ansatz 2026	Ansatz 2027	Ansatz 2028
Ordentliche Erträge						
01. Steuern und ähnliche Abgaben						
02. Zuwendungen u. allgem. Umlagen						
03. Auflösungserträge aus Sonderposten						
04. sonstige Transfererträge						
05. öffentlich-rechtliche Entgelte						
06. privatrechtliche Entgelte						
07. Kostenerstattungen und Kostenumlagen						
08. Zinsen und ähnliche Finanzerträge	12.723,60	12.500	20.000	10.000	5.000	5.000
09. aktivierungsfähige Eigenleistungen						
10. Bestandsveränderungen						
11. sonstige ordentliche Erträge						
12. =Summe ordentliche Erträge	12.723,60	12.500	20.000	10.000	5.000	5.000
Ordentliche Aufwendungen						
13. Personalaufwendungen						
14. Versorgungsaufwendungen						
15. Aufwendungen für Sach- und Dienstleistungen						
16. Abschreibungen						
17. Zinsen und ähnliche Aufwendungen	2.813,61	2.500	2.000	7.600	11.100	14.600
18. Transferaufwendungen						
19. sonstige ordentliche Aufwendungen						
20. = Summe ordentliche Aufwendungen	2.813,61	2.500	2.000	7.600	11.100	14.600
21. ordentliches Ergebnis	9.909,99	10.000	18.000	2.400	-6.100	-9.600
22. außerordentliche Erträge						
23. außerordentliche Aufwendungen						
24. außerordentliches Ergebnis						
25. Jahresergebnis	9.909,99	10.000	18.000	2.400	-6.100	-9.600
26. Erträge aus internen Leistungsbeziehungen						
27. Aufwendungen aus internen Leistungsbeziehungen						
28. Saldo aus internen Leistungsbeziehungen						
29. Ergebnis unter Berücksichtigung der internen Leistungsbeziehungen	9.909,99	10.000	18.000	2.400	-6.100	-9.600

Teilhaushalt 2 Übriger Bereich
Teilfinanzhaushalt

Einzahlungen und Auszahlungen	Ergebnis 2023	Ansatz 2024	Ansatz 2025	VE 2025	Ansatz 2026	Ansatz 2027	Ansatz 2028
Einzahlungen aus laufender Verwaltungstätigkeit							
01. Steuern und ähnliche Abgaben	1.388.899,85	1.281.500	1.487.900		1.378.900	1.420.900	1.459.800
02. Zuwendungen und allgemeine Umlagen		16.000	2.500		2.500	142.800	142.800
03. sonstige Transfereinzahlungen							
04. öffentlich-rechtliche Entgelte	1.428,95	900	900		900	900	900
05. privatrechtliche Entgelte	15.364,47	15.800	15.800		15.800	15.800	15.800
06. Kostenerstattungen und Kostenumlagen	21.478,14	38.000	40.000		38.000	38.000	38.000
07. Zinsen und ähnliche Einzahlungen	8.343,60	13.000	20.500		10.500	5.500	5.500
08. Sonstige haushaltswirksame Einzahlungen	33.338,15	31.800	31.800		31.800	31.800	31.800
09. = Summe der Einzahlungen aus lfd. Verwaltungstätigkeit	1.468.853,16	1.397.000	1.599.400		1.478.400	1.655.700	1.694.600
Auszahlungen aus laufender Verwaltungstätigkeit							
10. Personalauszahlungen	42.410,52	45.600	46.000		46.000	46.000	46.000
11. Versorgungsauszahlungen							
12. Auszahlungen für Sach- und Dienstleistungen u. GWG	107.368,00	203.700	161.200		125.200	125.200	125.200
13. Zinsen und ähnliche Auszahlungen	2.830,31	3.000	2.500		8.100	11.600	15.100
14. Transferauszahlungen	1.169.351,81	1.310.100	1.416.200		1.539.500	1.369.400	1.414.100
15. sonstige haushaltswirksame Auszahlungen	19.535,10	20.000	20.000		20.000	20.000	20.000
16. = Summe der Auszahlungen aus lfd. Verwaltungstätigkeit	1.341.495,74	1.582.400	1.645.900		1.738.800	1.572.200	1.620.400
17. Saldo aus laufender Verwaltungstätigkeit	127.357,42	-185.400	-46.500		-260.400	83.500	74.200
Einzahlungen für Investitionstätigkeit							
18. Zuwendungen für Investitionstätigkeit		10.000	10.000				
19. Beiträge u.ä. Entgelte für Investitionstätigkeit							
20. Veräußerung von Sachvermögen		100.000	54.600				

Einzahlungen und Auszahlungen	Ergebnis 2023	Ansatz 2024	Ansatz 2025	VE 2025	Ansatz 2026	Ansatz 2027	Ansatz 2028
21. Veräußerung von Finanzvermögensanlagen							
22. sonstige Investitionstätigkeit					3.000	3.000	3.000
23. = Summe der Einzahlungen für Investitionstätigkeit		110.000	64.600		3.000	3.000	3.000
Auszahlungen für Investitionstätigkeit							
24. Erwerb von Grundstücken. u. Gebäuden	100.385,00	100.000	100.000				
25. Baumaßnahmen	27.378,15	115.000	525.000		260.000	140.000	140.000
26. Erwerb von beweglichem Sachvermögen	7.339,40	32.500	32.000		5.000	5.000	5.000
27. Erwerb von Finanzvermögensanlagen							
28. Aktivierbare Zuwendungen							
29. Sonstige Investitionstätigkeit			53.000				
30. = Summe der Auszahlungen für Investitionstätigkeit	135.102,55	247.500	710.000		265.000	145.000	145.000
31. Saldo aus Investitionstätigkeit	-135.102,55	-137.500	-645.400		-262.000	-142.000	-142.000
32. Finanzmittel-Überschuss/-Fehlbetrag	-7.745,13	-322.900	-691.900		-522.400	-58.500	-67.800
Ein-, Auszahlungen aus Finanzierungstätigkeit							
33. Einzahlungen; Aufnahme von Krediten und inneren Darlehen für Investitionstätigkeit					200.000	150.000	150.000
34. Auszahlungen; Tilgung von Krediten und inneren Darlehen für Investitionstätigkeit	7.508,01	8.000	8.400		19.800	26.300	29.800
35. Saldo aus Finanzierungstätigkeit	-7.508,01	-8.000	-8.400		180.200	123.700	120.200
36. Finanzmittelveränderung	-15.253,14	-330.900	-700.300		-342.200	65.200	52.400

Gesamtinvestitionsprogramm

Investitionssummen je Teilhaushalt

Teilhaushalt	Gesamtinvestitionssumme	Ansatz 2025 -Euro-	bisher bereitgestellt	Ansatz 2026 -Euro-	VE für 2026 -Euro-	Ansatz 2027 -Euro-	VE für 2027 -Euro-	Ansatz 2028 -Euro-	VE für 2028 -Euro-
Teilhaushalt 1 Brockumer Großmarkt	-647.200	-115.000	-442.200	-50.000		-20.000		-20.000	
Teilhaushalt 2 Übriger Bereich	-2.761.200	-645.400	-1.569.800	-262.000		-142.000		-142.000	
Gesamtsumme	-3.408.400	-760.400	-2.012.000	-312.000		-162.000		-162.000	

Teilhaushalt 1 Brockumer Großmarkt

Investitionen und Investitionsförderungsmaßnahmen

Investitionsmaßnahme	Gesamtinvestitionssumme	Ansatz 2025 -Euro-	bisher bereitgestellt	Ansatz 2026 -Euro-	VE für 2026 -Euro-	Ansatz 2027 -Euro-	VE für 2027 -Euro-	Ansatz 2028 -Euro-	VE für 2028 -Euro-
I1.000013.500 Ausbau des Marktgeländes	368.000	15.000	308.000	15.000		15.000		15.000	
I1.000013 Ausbau des Marktgeländes	-368.000	-15.000	-308.000	-15.000		-15.000		-15.000	
I1.000018.510 Erwerb bewegliches Vermögen Brock. Markt	139.200	20.000	104.200	5.000		5.000		5.000	
I1.000018 Erwerb bewegliches Vermögen Brock. Markt	-139.200	-20.000	-104.200	-5.000		-5.000		-5.000	
I1.000047.500 Wasserversorgung Brockumer Markt	90.000	30.000	30.000	30.000					
I1.000047 Wasserversorgung Brockumer Markt	-90.000	-30.000	-30.000	-30.000					
I1.000053.500 Sicherheitsmaßnahmen Brockumer Großmarkt	50.000	50.000							
I1.000053 Sicherheitsmaßnahmen Brockumer Großmarkt	-50.000	-50.000							
Gesamtsumme	-647.200	-115.000	-442.200	-50.000		-20.000		-20.000	

Teilhaushalt 2 Übriger Bereich

Investitionen und Investitionsförderungsmaßnahmen

Investitionsmaßnahme	Gesamtinvestitionssumme	Ansatz 2025 -Euro-	bisher bereitgestellt	Ansatz 2026 -Euro-	VE für 2026 -Euro-	Ansatz 2027 -Euro-	VE für 2027 -Euro-	Ansatz 2028 -Euro-	VE für 2028 -Euro-
I1.000005.565 Veräußerung Baugrundstücke	886.500	54.600	831.900						
I1.000005 Veräußerung Baugrundstücke	886.500	54.600	831.900						
I1.000012.510 Allgemeiner Grunderwerb Gem. Brockum	1.548.100	100.000	1.448.100						
I1.000012 Allgemeiner Grunderwerb Gem. Brockum	-1.548.100	-100.000	-1.448.100						
I1.000017.510 Erwerb bewegl. Vermögen Gemeindestraßen	217.800	21.000	181.800	5.000		5.000		5.000	
I1.000017 Erwerb bewegl. Vermögen Gemeindestraßen	-217.800	-21.000	-181.800	-5.000		-5.000		-5.000	
I1.000025.500 Ausbau der Straßenbeleuchtung	103.000	5.000	83.000	5.000		5.000		5.000	
I1.000025 Ausbau der Straßenbeleuchtung	-103.000	-5.000	-83.000	-5.000		-5.000		-5.000	
I1.000032.500 Anbau Leichtbauhalle (Allgemein)	135.000	30.000	105.000						
I1.000032 Anbau Leichtbauhalle (Allgemein)	-135.000	-30.000	-105.000						
I1.000033.500 Erschließung "Im Dorfe III"	847.500	300.000	547.500						
I1.000033 Erschließung "Im Dorfe III"	-847.500	-300.000	-547.500						
I1.000038.510 Erwerb Spielgeräte Kinderspielplätze	17.300	11.000	6.300						
I1.000038 Erwerb Spielgeräte Kinderspielplätze	-17.300	-11.000	-6.300						

Teilhaushalt 2 Übriger Bereich

Investitionen und Investitionsförderungsmaßnahmen

Investitionsmaßnahme	Gesamtinvestitionssumme	Ansatz 2025 -Euro-	bisher bereitgestellt	Ansatz 2026 -Euro-	VE für 2026 -Euro-	Ansatz 2027 -Euro-	VE für 2027 -Euro-	Ansatz 2028 -Euro-	VE für 2028 -Euro-
I1.000042.500 Investitionen Flurbereinigung	405.000			135.000		135.000		135.000	
I1.000042 Investitionen Flurbereinigung	-405.000			-135.000		-135.000		-135.000	
I1.000049.500 Ausbau Gemeindestr. "Im Weißen Sande"	120.000			120.000					
I1.000049 Ausbau Gemeindestr. "Im Weißen Sande"	-120.000			-120.000					
I1.000050.500 Energetische Sanierung Str.-Beleuchtung	80.000	40.000	40.000						
I1.000050.555 Energetische San. Str.-Beleucht. - Zuw.	20.000	10.000	10.000						
I1.000050 Energetische Sanierung Str.-Beleuchtung	-60.000	-30.000	-30.000						
I1.000051.500 Ausbau Gemeindestr. "Alter Markt"	150.000	150.000							
I1.000051 Ausbau Gemeindestr. "Alter Markt"	-150.000	-150.000							
I1.000052.520 Gewährung von Ausleihungen	44.000	53.000		-3.000		-3.000		-3.000	
I1.000052 Gewährung von Ausleihungen	-44.000	-53.000		3.000		3.000		3.000	
Gesamtsumme	-2.761.200	-645.400	-1.569.800	-262.000		-142.000		-142.000	

Stellenplan

Stellenplan 2025

Teil B: Tariflich Beschäftigte

Lfd. Nr.	Funktionsbezeichnung	Entgeltgruppe, Sondertarif	Zahl der Stellen im Haushaltsjahr 2025	Zahl der Stellen im Vorjahr			Vermerke, Erläuterungen
				insgesamt	tatsächlich besetzt	davon am 30.06.2024 nicht besetzt	
1	2	3	4	5	6	7	8
1	Bauhof Beschäftigte/r des Bauhofes	6	1	1	1	-	
Summe:				1	1	0	

Für die Vertretung von tariflich Beschäftigten bei längerer Arbeitsunfähigkeit, Rehabilitationsmaßnahmen sowie Elternzeit können Aushilfskräfte mit Zeitverträgen beschäftigt werden.

Stellenübersichten 2025

Aufteilung nach der Verwaltungsgliederung

II. Tariflich Beschäftigte

Gliederungsnummer	Teilhaushalte, Produktbereiche, Organisationseinheiten	TVöD - Entgeltgruppen						pauschal	zusammen
		7	6	5	4	3	2		
5410	Gemeindestraßen	-	1	-	-	-	-	-	1
Summe:		0	1	0	0	0	0	0	1

**Übersicht
über die aus Verpflichtungsermächtigungen voraussichtlich
fällig werdenden Auszahlungen**

Übersicht gem. § 1 Abs. 2 Nr. 5 KomHKVO

Verpflichtungsermächtigungen im Haushaltsplan des Jahres	Voraussichtlich fällig werdende Auszahlungen			
	2025 -Euro-	2026 -Euro-	2027 -Euro-	2028 -Euro-
1	2	3	4	5
2022	0	0	0	0
2023	0	0	0	0
2024	435.000	0	0	0
2025	0	0	0	0
Insgesamt	435.000	0	0	0
Nachrichtlich: in der mittelfristigen Finanzplanung vorgesehene Kreditaufnahmen für Investitionstätigkeit	0	200.000	150.000	150.000

**Übersicht
über den voraussichtlichen Stand der Schulden**

Übersicht gem. § 1 Abs. 2 Nr. 6 KomHKVO

Art der Schulden	Stand zu Beginn des Vorjahres	Voraussichtlicher Stand zu Beginn des Haushaltsjahres
	-1.000 Euro-	-1.000 Euro-
1	2	3
1. Geldschulden aus		
1.1 Anleihen	0	0
1.2 Verbindlichkeiten aus Krediten für Investitionstätigkeit	47	39
1.3 Liquiditätskrediten	0	0
1.4 sonstigen Geldschulden	0	0
2. Verbindlichkeiten aus kreditähnlichen Rechtsgeschäften	0	0
3. Verbindlichkeiten aus Lieferungen und Leistungen	53	20
4. Transferverbindlichkeiten	1	3
5. Sonstige Verbindlichkeiten	18	20
Schulden insgesamt	119	82

**Bericht über die Unternehmen und Einrichtungen der Gemeinde in der Rechtsform
des privaten Rechtes und die Beteiligung daran
(§ 151 des Niedersächsischen Kommunalverfassungsgesetzes)**

Unternehmen / Einrichtung	Höhe der Beteiligung zu Beginn des Haushaltsjahres €
Fehlanzeige	

Bilanz der Gemeinde Brockum zum 31.12.2023

AKTIVA	31.12.2022	31.12.2023	Passiva	31.12.2022	31.12.2023
	€	€		€	€
A1. Immaterielles Vermögen	143.217,94	140.530,00	P1. Nettoportion	7.394.986,24	7.437.743,45
A1.4 004000 Geleistete Investitionszuweisungen und -zuschüsse	143.217,94	140.530,00	P1.1 Basis-Reinvermögen	5.606.332,79	5.606.332,79
A2. Sachvermögen	6.019.153,13	6.039.800,13	P1.1.1 200100 Reinvermögen	5.606.332,79	5.606.332,79
A2.1 Unbebaute Grundstücke und grundstücksgleiche Rechte	381.945,13	482.330,13	P1.2 Rücklagen	693.364,79	928.383,36
A2.1.1 011000 Grünflächen	7.463,30	7.463,30	P1.1.2.1 201000 Rücklagen aus Überschüssen d. ordentl. Erg.	366.609,04	393.832,94
A2.1.2 012000 Ackerland	66.682,73	66.682,73	P1.1.2.2 202000 Rücklagen aus Überschüssen d. außerord. Erg.	326.755,75	534.550,42
A2.1.3 013000 Wald, Forsten	245.957,60	245.957,60	P1.3 Jahresergebnis	235.018,57	72.501,21
A2.1.9 019000 Sonstige unbebaute Grundstücke	61.841,50	162.226,50	P1.3.2 Summe Jahresüberschuss/Jahresfehlbetrag	235.018,57	72.501,21
A2.2 Bebaute Grundstücke und grundstücksgleiche Rechte	1.104.114,16	1.095.401,16	P1.4 Sonderposten	860.270,09	830.526,09
A2.2.4 024100 Grund u. Boden mit Kultur-, Sport- u. Gartenanlagen	876.812,27	876.812,27	P1.4.1 211100 Sonderposten a. Investitionszuw. u.-zuschüssen	87.825,00	75.179,00
A2.2.4 024200 Geb.u.Aufb. bei Kultur-, Sport- u. Gartenanlagen	7.789,00	7.372,00	P1.4.2 212000 Sonderposten aus Beiträgen und ähnl. Entgelten	290.196,00	273.098,00
A2.2.9 029100 Grund u. Boden. bei sonst. Dienst-, Geschäfts- u.a.	19.400,89	19.400,89	P1.4.3 215000 Erhaltene Anzahlungen auf Sonderposten	482.249,09	482.249,09
A2.2.9 029200 Geb. u. Aufb. bei sonst. Dienst-, Geschäfts- u.a.	200.112,00	191.816,00	P2. Schulden	113.964,31	119.462,29
A2.3 Infrastrukturvermögen	4.324.830,46	4.259.697,46	P2.1 Geldschulden	54.854,37	47.346,36
A2.3.1 031000 Grund und Boden des Infrastrukturvermögens	3.064.178,46	3.064.178,46	P2.1.2 Verb. aus Krediten für Investitionen	54.854,37	47.346,36
A2.3.5 035000 Straßen, Wege, Plätze, Verkehrslenkungsanlagen	1.234.543,00	1.173.717,00	P2.1.2 231730 KredAufn.f.Invest.b.KredInst., LZ >5J., EUR	54.854,37	47.346,36
A2.3.6 036000 Strom-, Gas-, Wasserleitungen u. zugeh. Anlagen	19.074,00	14.887,00	P2.3 251100 Verbindlichkeiten aus Lieferungen u. Leistungen	14.864,58	53.320,63
A2.3.9 039000 Sonstige Bauten des Infrastrukturvermögens	7.035,00	6.915,00	P2.4 Transferverbindlichkeiten	23.957,36	800,85
A2.6 Maschinen und technische Anlagen; Fahrzeuge	54.783,00	45.435,00	P2.4.1 262100 Finanzausgleichsverbindlichkeiten	886,00	0,00
A2.6.1 061000 Fahrzeuge	53.697,00	45.218,00	P2.4.2 263100 Verbindlichkeiten a Zuw. Zuschüssen f. lfd. Zwecke	10.569,81	478,40
A2.6.2 062000 Maschinen u. techn. Anlagen	1.086,00	217,00	P2.4.3 267100 Steuerverbindlichkeiten	12.501,55	322,45
A2.7 Betriebs- und Geschäftsausstattung, Pflanzen u. Tiere	28.937,00	32.393,00	P2.5 Sonstige Verbindlichkeiten	20.288,00	17.994,45
A2.7.2 072000 Betriebs- und Geschäftsausstattung	28.568,00	32.393,00	P2.5.2 273100 Abzuführende Gewerbesteuer	13.473,00	16.907,00
A2.7.5 075000 Sammelp.f. bew. VGG. ueber 150,- b.1.000,- o.UST	369,00	0,00	P2.5.4.1 279100 Sonstige Verbindlichkeiten	122,05	105,35
A2.9 Geleistete Anzahlungen, Anlagen im Bau	124.543,38	124.543,38	P2.5.4.2 279200 Verbindlichkeiten aus Akontozahlungen	6.692,95	982,10
A2.9.6 096000 Anlagen im Bau	124.543,38	124.543,38	P3. Rückstellungen	81.270,00	133.618,67
A3. Finanzvermögen	30.140,97	45.996,94	P3.6 Rückstellungen i.R. des FAG und von Steuerschuldverhältnissen	73.770,00	111.910,00
A3.6 Öffentlich-rechtliche Forderungen	14.914,31	11.708,07	P3.6.1 286110 Rückstellungen Kreisumlage	28.900,00	43.200,00
A3.6.1 151100 Öffentlich-rechtliche Forderungen	8.595,94	7.864,94	P3.6.2 286120 Rückstellungen Samtgemeindeumlage	44.870,00	68.710,00
A3.6.9 159100 Übrige öff.-rechtl. Forderungen	6.318,37	3.843,13	P3.8 289100 Andere Rückstellungen	7.500,00	21.708,67
A3.8 Sonstige privatrechtliche Forderungen	15.226,66	34.288,87			
A3.8.1 161100 Privatrechtliche Forderungen aus Dienstleistungen	15.226,66	34.288,87			
A4. Liquide Mittel	1.397.708,51	1.464.497,34			
A4.1.1 171100 Kreissparkasse Diepholz	892.943,13	131.990,63			
A4.1.2 171200 VOBA Volksbank	254.345,22	32.177,48			
A4.1.5.1 172101 Termingeld Kreissparkasse Diepholz	250.000,00	1.300.000,00			
A4.1.5 173100 Kasse	420,16	329,23			
Bilanzsumme	7.590.220,55	7.690.824,41	Bilanzsumme	7.590.220,55	7.690.824,41

Bilanz der Gemeinde Brockum zum 31.12.2023
Vorbelastung künftiger Haushaltsjahre

Vorbelastung künftiger Haushaltsjahre	189.700,00
(insbesondere)	
Haushaltsreste	189.700,00
Bürgschaften	0,00
Gewährleistungsverträge	0,00
in Anspruch genommene Verpflichtungsermächtigungen	0,00
Verpflichtungen aus kreditähnlichen Rechtsgeschäften	0,00
über das Haushaltsjahr hinaus gestundete Beträge	0,00