

# **GEMEINDE HÜDE**

**HAUSHALTSPLAN**

**HAUSHALTSJAHR**

**2023**

# Inhaltsverzeichnis

Inhaltsverzeichnis	Seite	2
Bevölkerungsentwicklung	Seite	3
Haushaltssatzung	Seite	4
Vorbericht	Seite	7
Teilhaushalte	Seite	12
Produktübersicht	Seite	12
Budgetübersicht	Seite	12
Deckungsvermerke	Seite	13
Übersicht Steuerkraftmeßzahl	Seite	14
Ergebnishaushalt	Seite	15
Finanzhaushalt	Seite	17
Ergebnishaushalt je Produkt	Seite	19
Gesamtinvestitionsprogramm	Seite	67
Übersicht Verpflichtungsermächtigungen	Seite	68
Übersicht Schulden	Seite	68
Beteiligungen	Seite	69
Bilanz zum 31.12.2021	Seite	70

## Bevölkerungsentwicklung

<u>Einwohnerzahl:</u>	30.06. 1976	793
	30.06. 1977	782
	30.06. 1978	799
	30.06. 1979	864
	30.06. 1980	870
	30.06. 1981	882
	30.06. 1982	898
	30.06. 1983	921
	30.06. 1984	942
	30.06. 1985	940
	30.06. 1986	945
	30.06. 1987	952
	30.06. 1988	968
	30.06. 1989	854
	30.06. 1990	885
	30.06. 1991	896
	30.06. 1992	896
	30.06. 1993	888
	30.06. 1994	908
	30.06. 1995	958
	30.06. 1996	964
	30.06. 1997	1.002
	30.06. 1998	1.020
	30.06. 1999	1.000
	30.06. 2000	1.026
	30.06. 2001	990
	30.06. 2002	1.031
	30.06. 2003	1.023
	30.06. 2004	1.047
	30.06. 2005	1.062
	30.06. 2006	1.049
	30.06. 2007	1.051
	30.06. 2008	1.058
	30.06. 2009	1.069
	30.06. 2010	1.088
	30.06. 2011	1.091
	30.06. 2012	1.093
	30.06. 2013	1.048
	30.06. 2014	1.051
	30.06. 2015	1.103
	31.12. 2016	1.145
	30.06. 2017	1.159
	30.06. 2018	1.171
	30.06. 2019	1.218
	30.06. 2020	1.215
	30.06. 2021	1.219
	30.06. 2022	1.240

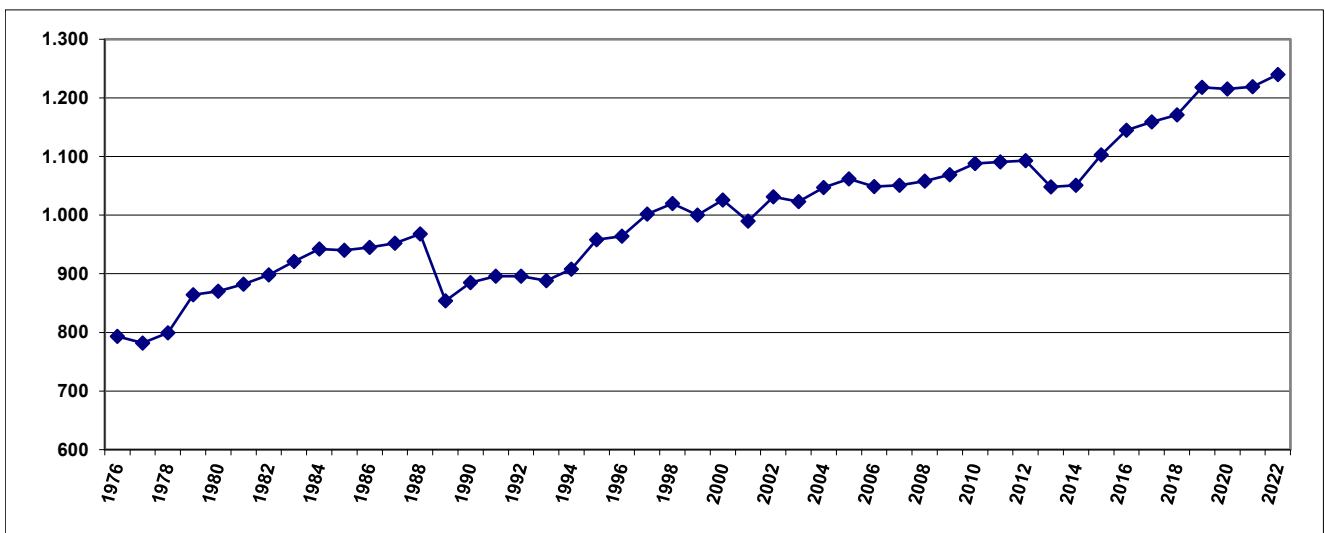

# Haushaltssatzung

# **Haushaltssatzung der Gemeinde Hude für das Haushaltsjahr 2023**

Aufgrund des § 112 des Niedersächsischen Kommunalverfassungsgesetzes (NKomVG) hat der Rat der Gemeinde Hude in der Sitzung am 23.03.2023 folgende Haushaltssatzung beschlossen:

## § 1

Der Haushaltsplan für das Haushaltsjahr 2023 wird

**1. im Ergebnishaushalt**

mit dem jeweiligen Gesamtbetrag

1.1	der ordentlichen Erträge auf	1.450.000 Euro
1.2	der ordentlichen Aufwendungen auf	1.856.500 Euro
1.3	der außerordentlichen Erträge	282.500 Euro
1.4	der außerordentlichen Aufwendung auf	0 Euro

**2. im Finanzhaushalt**

mit dem jeweiligen Gesamtbetrag

2.1	der Einzahlungen aus laufender Verwaltungstätigkeit	1.355.000 Euro
2.2	der Auszahlungen aus laufender Verwaltungstätigkeit	1.475.700 Euro
2.3	der Einzahlungen für Investitionstätigkeit	410.300 Euro
2.4	der Auszahlungen für Investitionstätigkeit	82.000 Euro
2.5	der Einzahlungen für Finanzierungstätigkeit	0 Euro
2.6	der Auszahlungen für Finanzierungstätigkeit	0 Euro

festgesetzt.

Nachrichtlich: Gesamtbetrag

-	der Einzahlungen des Finanzhaushaltes	1.765.300 Euro
-	der Auszahlungen des Finanzhaushaltes	1.557.700 Euro

## § 2

Kredite für Investitionen und Investitionsförderungsmaßnahmen werden nicht veranschlagt.

## § 3

Verpflichtungsermächtigungen werden nicht veranschlagt.

§ 4

Der Höchstbetrag, bis zu dem im Haushaltsjahr 2023 Liquiditätskredite zur rechtzeitigen Leistung von Auszahlungen in Anspruch genommen werden dürfen, wird auf 225.000 Euro festgesetzt.

§ 5

Die Steuersätze (Hebesätze) für die Realsteuern werden für das Haushaltsjahr 2023 wie folgt festgesetzt:

1. Grundsteuer

1.1 für die land- und forstwirtschaftlichen Betriebe (Grundsteuer A) 400 v.H.

1.2 für die Grundstücke (Grundsteuer B) 400 v.H.

2. Gewerbesteuer 415 v.H.

§ 6

(1) Über- und außerplanmäßige Aufwendungen und Auszahlungen gelten als unerheblich nach § 117 Abs. 1 NKomVG, sofern sie im Einzelfall (Produkt) den Betrag von 5.000 € nicht überschreiten.

Lemförde, 23.03.2023

Gemeinde Hüde

Mentrup  
Gemeindedirektor

# **Vorbericht zum Haushaltsplan der Gemeinde Hüde für das Haushaltsjahr 2023**

## **Rückblick auf die Haushaltsjahre 2021 und 2022**

Die Haushaltssatzung mit dem Haushaltsplan für das Haushaltsjahr 2021 wurde vom Rat aufgrund der Corona-Pandemie im Umlaufverfahren vom 09.02.2021 bis 23.02.2021 beschlossen. Im Ergebnishaushalt 2021 wurde ein Überschuss von 35.500,00 € ausgewiesen. Der Jahresabschluss hat einen Überschuss in Höhe von 32.916,26 € ergeben.

Die Haushaltssatzung mit dem Haushaltsplan für das Haushaltsjahr 2022 wurde vom Rat in seiner Sitzung am 07.04.2022 beschlossen. Im Ergebnishaushalt 2022 wurde ein Überschuss von 716.300,00 € ausgewiesen. Nach dem derzeitigen Stand des (vorläufigen) Abschlusses ist ein Überschuss in Höhe von ca. 900.000,00 € zu erwarten. Der Anteil des außerordentlichen Ergebnisses beträgt ca. 590.000,00 €.

In den Überschussrücklagen des ordentlichen und außerordentlichen Ergebnisses stehen auf Grund sämtlicher doppischer Jahresabschlüsse bis einschließlich 2022 somit Überschüsse in Höhe von insgesamt ca. 1.626.500,00 € zur Deckung etwaiger zukünftiger Fehlbeträge zur Verfügung.

## **Ergebnishaushalt 2023**

Im Ergebnishaushalt sind auf der Ertragsseite als wesentliche Positionen die Steuern und ähnlichen Abgaben, die Auflösungserträge aus Sonderposten sowie die sonstigen ordentlichen Erträge zu nennen. Außerdem ergeben sich in diesem Haushaltsjahr erhebliche außerordentliche Erträge. Auf der Aufwandsseite stehen insbesondere die Aufwendungen für Sach- und Dienstleistungen, die Abschreibungen sowie die Transferaufwendungen im Vordergrund.

Im Ergebnishaushalt 2023 stehen den ordentlichen Erträgen in Höhe von 1.450.000,00 € ordentliche Aufwendungen in Höhe von 1.856.500,00 € gegenüber, so dass im ordentlichen Bereich ein Fehlbedarf von 406.500,00 € ausgewiesen wird. Unter Berücksichtigung von außerordentlichen Erträgen in Höhe von 282.500,00 € verbleibt ein (Rest-) Fehlbedarf von 124.000,00 €. Da die Deckung dieses Fehlbedarfes durch die o.g. Überschussrücklagen gewährleistet ist, gilt der Haushaltsplan somit gem. § 110 Abs. 4 Sätze 1 und 2 NKomVG in Verbindung mit § 110 Abs. 5 Satz 1 Nr. 1 NKomVG formell als ausgeglichen.

Die Erträge aus Steuern und ähnlichen Abgaben belaufen sich in diesem Jahr auf 1.260.000,00 €. Auf die einzelnen Steuerarten wird nachfolgend unter dem Punkt „Entwicklungen“ eingegangen.

Die Auflösungserträge aus Sonderposten in Höhe von 95.000,00 € wurden anhand der Anlagenbuchhaltung für die bereits passivierten Zuweisungen, Zuschüsse und Beiträge sowie ggfls. der Planauflösung der investiven Einzahlungen ermittelt.

Die sonstigen ordentlichen Erträge in Höhe von 46.900,00 € beruhen im Wesentlichen auf den Konzessionsabgaben für Strom und Gas.

Die außerordentlichen Erträge von 282.500,00 € resultieren aus der geplanten Veräußerung der restlichen fünf Baugrundstücke im Baugebiet „Hüder Feld/Vor dem Ort“.

Die Aufwendungen für Sach- und Dienstleistungen werden mit 119.900,00 € veranschlagt und betreffen im Wesentlichen die Instandhaltung der Straßen, Wege und Plätze, der Straßenbeleuchtung sowie die Aufwendungen für die Bauleitplanung. Der Anteil der Bauleitplanung beträgt in diesem Jahr 37.500,00 €. Außerdem werden noch 16.000,00 € für die Restkosten des Dorfentwicklungsplanes veranschlagt. Dieser ist die Grundlage für die Umsetzung des Förderprogrammes.

Die Abschreibungen in Höhe von 175.700,00 € wurden anhand der Anlagenbuchhaltung für die bereits aktivierten Anlagen sowie ggf. der Planabschreibung für die Investitionen ermittelt. Abzüglich der Auflösungserträge aus Sonderposten ergibt sich für das Haushaltsjahr 2023 eine „Netto-Abschreibung“ von 80.700,00 €.

Die Transferaufwendungen mit einem Gesamtbetrag von 1.493.900,00 € beruhen größtenteils auf den Aufwendungen für die Gewerbesteuer-, Kreis- und Samtgemeindeumlage sowie den an die Samtgemeinde „Altes Amt Lemförde“ abzuführenden Anteil am Zweitwohnungssteueraufkommen.

### **Finanzhaushalt 2023**

Die Entwicklung im Finanzhaushalt stellt sich wie folgt dar:

	2023 €	2024 €	2025 €	2026 €
Zahlungsmittelbestand zum 01.01.	1.058.000	1.265.600	848.400	207.000
+ Einzahlungen aus lfd. Verwaltungstätigkeit	1.355.000	1.375.100	1.410.300	1.452.100
- Auszahlungen aus lfd. Verwaltungstätigkeit	1.475.700	1.659.800	1.421.700	1.456.800
+ Einzahlungen aus Investitionstätigkeit	410.300	117.500	100.000	100.000
- Auszahlungen aus Investitionstätigkeit	82.000	250.000	730.000	300.000
+ Einzahlungen aus Finanzierungstätigkeit	0,00	0,00	0,00	0,00
- Auszahlungen aus Finanzierungstätigkeit	0,00	0,00	0,00	0,00
= Zahlungsmittelbestand zum 31.12.	1.265.600	848.400	207.000	2.300

Zu Beginn des Jahres 2023 besteht ein Zahlungsmittelbestand von 1.058.000,00 €. Dieser Anfangsbestand wurde bereits um (vorläufige) investive Haushaltsausgabereste 2022 in Höhe von 129.000,00 € reduziert. Die (vorläufigen) Haushaltsausgabereste resultieren nahezu ausschließlich aus der Maßnahme „Ausbau von Parkplatzanlagen“.

Sowohl im lfd. Haushaltsjahr als auch in der Finanzplanung werden höhere Auszahlungen aus laufender Verwaltungstätigkeit als Einzahlungen aus laufender Verwaltungstätigkeit veranschlagt. In den Jahren 2023 und 2024 wirken sich insbesondere die zeitverzögerten Umlagezahlungen auf Grund einer positiven Entwicklung der umlagerelevanten Steuereinzahlungen im Vor- bzw. Vorvorjahr aus. Außerdem werden in sämtlichen Haushaltsjahren Fehlbearbeitungen im Ergebnishaushalt ausgewiesen, die über den zu erwirtschaftenden Netto-Abschreibungen liegen.

Die in diesem Haushaltsjahr veranschlagten Investitionen können dem Gesamtinvestitionsprogramm entnommen werden. Insgesamt stehen den veranschlagten Investitionen in Höhe von 82.000,00 € investive Einzahlungen von 410.300,00 € gegenüber, so dass sich ein Überschuss von 328.300,00 € ergibt.

Die Investitionen beruhen auf folgenden Maßnahmen

- Erwerb Spielgeräte Kinderspielplätze 42.000,00 €
- Investitionen Dorfentwicklungsprogramm 40.000,00 €

Die dargestellten Einzahlungen aus Investitionstätigkeit resultieren aus Erschließungsbeiträgen und den Veräußerungserlösen für die bereits dargestellten fünf Baugrundstücke. Unter Berücksichtigung von bereits in Vorjahren abgelösten Erschließungsbeiträgen belaufen sich diese insgesamt auf ca. 448.000,00 € und sind auch im Liquiditätsbestand zum Jahresende 2023 enthalten. Der Endausbau der Erschließungsanlagen für das Baugebiet in Höhe von 430.000,00 € ist für das Haushaltsjahr 2025 vorgesehen.

## **Entwicklungen**

### **Steuern und Abgaben (Erträge)**

	Grundsteuer A €	Grundsteuer B €	Gewerbsteuer €	Ekst.-Anteil €	USt.-Anteil €	Zweitwohnung- steuer €
2009	22.024,30	152.674,61	132.399,46	296.382,00	13.244,00	58.392,77
2010	23.175,69	158.853,91	110.829,57	287.522,00	13.453,00	61.545,25
2011	23.265,42	160.490,79	888,07	307.194,00	14.271,00	59.919,18
2012	25.048,43	174.171,03	106.724,40	407.574,00	14.596,00	61.547,41
2013	24.355,31	171.233,17	131.749,78	434.729,00	14.778,00	59.997,15
2014	24.135,82	173.421,33	176.175,09	466.797,00	15.088,00	60.484,66
2015	23.223,40	180.589,97	150.375,82	446.224,00	16.709,00	59.145,66
2016	25.628,92	183.142,82	204.044,68	459.786,00	17.228,00	58.692,83
2017	26.192,03	191.504,84	237.447,96	490.273,00	21.429,00	57.726,50
2018	27.148,62	186.871,60	205.412,01	557.340,00	30.274,00	56.044,08

	Grundsteuer A €	Grundsteuer B €	Gewerbesteuer €	Ekst.-Anteil €	USt.-Anteil €	Zweitwohnung- steuer €
2019	25.953,75	192.282,01	252.373,05	583.787,00	33.525,00	55.256,50
2020	25.206,05	194.081,36	229.452,77	551.656,00	36.880,00	50.645,62
2021	28.695,86	218.298,60	638.475,00	616.200,00	37.405,00	52.204,73
2022	30.446,98	218.664,35	562.034,87	646.055,00	34.142,00	52.706,34
<b>2023</b>	<b>30.000,00</b>	<b>220.000,00</b>	<b>200.000,00</b>	<b>713.800,00</b>	<b>36.600,00</b>	<b>55.000,00</b>
2024	30.000,00	220.000,00	200.000,00	753.100,00	37.400,00	55.000,00
2025	30.000,00	220.000,00	200.000,00	787.700,00	38.000,00	55.000,00
2026	30.000,00	220.000,00	200.000,00	828.700,00	38.800,00	55.000,00

Die Grundsteuer wird sich in den kommenden Jahren auf einem gleichbleibenden Niveau entwickeln. Die Veranschlagung beruht auf den derzeitigen vorliegenden Bewertungen bzw. Grundsteuermessbetragsbescheiden des Finanzamtes. Eine Steigerung aufgrund des neuen Baugebietes wird nicht berücksichtigt.

Der Haushaltsansatz bei der Gewerbesteuer wurde sowohl für das Haushaltsjahr als auch für die Finanzplanung auf Grund der derzeitigen Vorauszahlungsbescheide kalkuliert.

Das Aufkommen beim Gemeindeanteil an der Einkommensteuer erfolgte anhand der vom Land Niedersachsen festgesetzten Orientierungsdaten. Die Haushaltsansätze bei der Zweitwohnungsteuer orientieren sich an den bestehenden Veranlagungsdaten.

#### Transferaufwendungen

	Gewerbesteuerumlage €	Kreisumlage €	Samtgemeindeumlage €
2009	26.259,00	273.777,00	373.461,00
2010	23.350,00	259.045,00	272.548,00
2011	2.827,00	232.525,00	184.532,00
2012	20.741,00	309.971,00	295.259,00
2013	22.244,00	328.932,00	322.947,00
2014	29.520,00	357.587,00	370.016,00
2015	31.899,00	360.866,00	361.599,00
2016	35.453,00	257.634,00	278.478,00
2017	38.335,00	399.236,00	423.792,00
2018	42.101,00	357.314,00	399.884,00
2019	43.203,00	439.998,00	529.360,00
2021	54.355,00	538.284,00	734.236,00
2022	48.136,00	411.380,00	575.924,00
<b>2023</b>	<b>16.900,00</b>	<b>557.000,00</b>	<b>864.900,00</b>
2024	16.900,00	466.000,00	723.700,00
2025	16.900,00	469.200,00	728.600,00
2026	16.900,00	483.700,00	751.200,00

Die unterschiedlichen Jahresergebnisse insbesondere bei der Gewerbesteuer und beim Anteil aus der Einkommensteuer haben auch zur Folge, dass die sich daraus ergebenden Umlagebelastungen ebenfalls variieren.

Die für das Haushaltsjahr 2023 und die Finanzplanungsjahre bis 2026 ermittelten Umlagebelastungen spiegeln die Ertragsseite wider, die Grundlage für deren Berechnung ist.

Die Steuerkraftmesszahl, die nach den Bestimmungen des Nds. Finanzausgleichsgesetzes ermittelt wird und von der sowohl die Kreisumlage als auch die Samtgemeindeumlage berechnet werden, ist gegenüber dem Vorjahr um 170.168,00 € auf 1.096.376,00 € gesunken. Dies entspricht einer Reduzierung von ca. 13,00 %. Der als Anlage beigefügten Übersicht kann die Entwicklung der Steuerkraftmesszahl seit 2009 entnommen werden.

Vorsorglich wird darauf hingewiesen, dass die Zweitwohnungsteuer bei der Berechnung der Steuerkraftmesszahl nicht berücksichtigt wird und somit auch auf keine anteiligen Umlagen im Rahmen des Finanzausgleiches an den Landkreis und die Samtgemeinde abzuführen sind.

Allerdings führt die Gemeinde Hüde entsprechend eines Ratsbeschlusses 90 % der Zweitwohnungsteuer an die Samtgemeinde zur Finanzierung der touristischen Aufgaben ab.

### **Weitere Entwicklung**

Der gesetzlich vorgeschriebene Haushaltsausgleich ist sowohl im Haushaltsjahr als auch in der Finanzplanung nur unter Berücksichtigung der Überschussrücklagen zu erreichen. Somit ist die wirtschaftliche Lage lediglich als ausreichend zu bezeichnen.

Allerdings ist die Deckung des Gesamtfehlbedarfes 2023 – 2026 in Höhe von ca. 450.000,00 € aufgrund der erzielten Vorjahresüberschüsse in Höhe von insgesamt 1.626.500,00 € als unproblematisch anzusehen.

Die im Finanzhaushalt ausgewiesene Liquidität zeigt, dass die finanzielle Handlungsfähigkeit auch hinsichtlich möglicher Investitionen als gut bezeichnet werden kann. Allerdings ist zu berücksichtigen, dass im Finanzhaushalt in den Jahren 2023 bis 2026 insgesamt ein negativer Saldo aus laufender Verwaltungstätigkeit von 421.500,00 € erwirtschaftet wird. Auf die o.g. Ausführungen wird verwiesen.

Gerade vor dem Hintergrund der Liquidität ist auf die Abhängigkeit der Samtgemeinde und der sieben Mitgliedsgemeinden hinzuweisen. Während die finanzielle Ausstattung an Finanzmitteln bei der überwiegenden Anzahl der Mitgliedsgemeinden generell als gut bezeichnet werden kann, ist die Liquidität auf Samtgemeindeebene als mangelhaft zu bezeichnen.

Sowohl im Haushaltsjahr als auch in den Finanzplanungsjahren wurde mit Kreis- und Samtgemeindeumlagehebesätzen von 42,50 % bzw. 66,00 % kalkuliert. Hier bleibt die weitere Entwicklung abzuwarten.

## Teilhaushalte der Gemeinde Hüde

Gemäß § 4 Abs. 1 der Kommunalhaushalts- und –kassenverordnung (KomHKVO) ist der Haushalt in folgende Teilhaushalte unterteilt:

Teilhaushalt 1

Gesamthaushalt

## Produkte der Gemeinde Hüde

111000 Gemeindeorgane, Gremien  
111100 Zentrale Verwaltungsaufgaben  
111200 Grundstücks- und Gebäudemanagement  
111300 Finanzverwaltung  
126000 Zuschuss an die Wehrkasse  
281000 Einrichtungen der Heimat- und Kulturpflege  
351700 Sonstige soziale Angelegenheiten  
366000 Kinderspielplätze  
414000 Zuschuss an den DRK-Ortsverein  
421000 Förderung des Sports  
424000 Sportstätten  
511000 Räumliche Planung und Entwicklung  
521000 Bau- und Grundstücksordnung  
531000 Konzessionsabgabe Strom  
532000 Konzessionsabgabe Gas  
541000 Gemeindestraßen  
551000 Öffentliche Grünanlagen  
553000 Ehrenmale  
554000 Naturschutz und Landschaftspflege  
573000 Dorfgemeinschaftshaus  
575000 Förderung des Tourismus  
611000 Steuern, Finanzaufweisungen und Umlagen  
612000 Sonstige allgemeine Finanzwirtschaft

## Budgets der Gemeinde Hüde

Gemäß § 4 Abs. 3 KomHKVO können Teilhaushalte, Produktbereiche, Produktgruppen oder Produkte, die einen funktional begrenzten Aufgabenbereich darstellen, durch Haushaltsvermerk zu einer Bewirtschaftungseinheit erklärt werden (Budget). Die Verantwortung für ein Budget wird einer bestimmten Organisation im Rahmen der Verwaltungsgliederung zugeordnet.

Folgende Budgets wurden gebildet:

Teilhaushalt 1

Gesamthaushalt

## Deckungsvermerke

Die Erträge und Einzahlungen innerhalb eines Budgets sind für Aufwendungen und Auszahlungen des Budgets zweckgebunden nach § 18 Abs. 1, Satz 1 – 3, und Abs. 2 KomHKVO.

Für die Budgets gilt gemäß § 19 Abs. 1 KomHKVO die gegenseitige Deckungsfähigkeit für Aufwendungen einschließlich der Haushaltsreste. Dies gilt auch für die Auszahlungen und die Verpflichtungsermächtigungen nach § 19. Abs. 3 KomHKVO.

Für die Übertragbarkeit von Ausgabeermächtigungen und Ansätzen innerhalb eines Budgets gelten § 20. Abs. 1 – 4 KomHKVO.

Lemförde, den 21.02.2023

Der Gemeindedirektor  
In Vertretung

A handwritten signature in black ink, appearing to read 'Böhning', written in a cursive style.

Böhning

# Entwicklung der Steuerkraftmeßzahl

## Gemeinde Hude

Jahr	Betrag/ EUR
2009	565.926
2010	581.421
2011	517.850
2012	501.940
2013	588.724
2014	703.381
2015	718.328
2016	749.691
2017	722.468
2018	840.505
2019	871.939
2020	1.009.209
2021	967.968
2022	1.266.544
2023	1.096.376

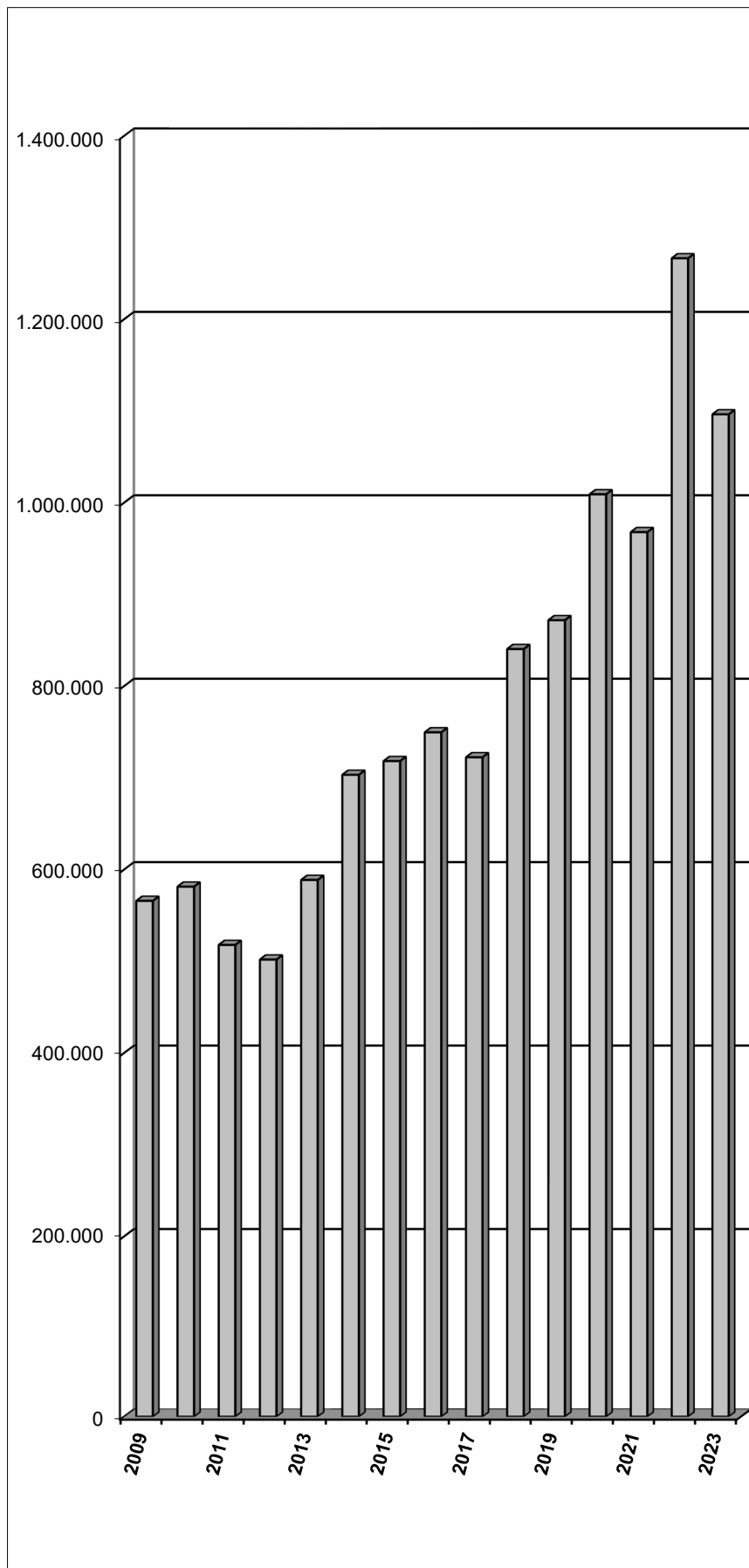

# **Ergebnis- und Finanzhaushalt**

## Ergebnishaushalt

Erträge und Aufwendungen	Ergebnis 2021	Ansatz 2022	Ansatz 2023	Ansatz 2024	Ansatz 2025	Ansatz 2026
<b>Ordentliche Erträge</b>						
01. Steuern und ähnliche Abgaben	1.596.044,69	1.144.000	1.260.000	1.300.100	1.335.300	1.377.100
02. Zuwendungen und allgemeine Umlagen		12.500	10.000			
03. Auflösungserträge aus Sonderposten	101.817,00	97.200	95.000	93.500	101.900	115.000
04. sonstige Transfererträge						
05. öffentlich-rechtliche Entgelte						
06. privatrechtliche Entgelte	20.191,78	22.000	26.600	26.600	26.600	26.600
07. Kostenerstattungen und Kostenumlagen			10.000			
08. Zinsen und ähnliche Finanzerträge	-1.618,00	1.500	1.500	1.500	1.500	1.500
09. aktivierungsfähige Eigenleistungen						
10. Bestandsveränderungen						
11. sonstige ordentliche Erträge	57.014,54	46.900	46.900	46.900	46.900	46.900
<b>12.= Summe ordentliche Erträge</b>	<b>1.773.450,01</b>	<b>1.324.100</b>	<b>1.450.000</b>	<b>1.468.600</b>	<b>1.512.200</b>	<b>1.567.100</b>
<b>Ordentliche Aufwendungen</b>						
13. Personalaufwendungen						
14. Versorgungsaufwendungen						
15. Aufwendungen für Sach- und Dienstleistungen	97.579,78	182.900	119.900	102.400	86.400	86.400
16. Abschreibungen	181.326,61	173.900	175.700	170.200	184.800	211.400
17. Zinsen und ähnliche Aufwendungen	1.401,00	500	500	500	500	500
18. Transferaufwendungen	1.376.648,01	1.056.400	1.493.900	1.258.200	1.268.300	1.303.400
19. sonstige ordentliche Aufwendungen	59.349,45	66.500	66.500	66.500	66.500	66.500
<b>20.= Summe ordentliche Aufwendungen</b>	<b>1.716.304,85</b>	<b>1.480.200</b>	<b>1.856.500</b>	<b>1.597.800</b>	<b>1.606.500</b>	<b>1.668.200</b>
<b>21. ordentliches Ergebnis</b>	<b>57.145,16</b>	<b>-156.100</b>	<b>-406.500</b>	<b>-129.200</b>	<b>-94.300</b>	<b>-101.100</b>
22. außerordentliche Erträge		872.400	282.500			
23. außerordentliche Aufwendungen	24.228,90					
<b>24. außerordentliches Ergebnis</b>	<b>-24.228,90</b>	<b>872.400</b>	<b>282.500</b>			
<b>25. Jahresergebnis</b>	<b>32.916,26</b>	<b>716.300</b>	<b>-124.000</b>	<b>-129.200</b>	<b>-94.300</b>	<b>-101.100</b>
26. Summe der Jahresfehlbeträge aus Vorjahren gem. § 2 Abs. 6 KomHKVO						
<b>Fortgeschriebenes Jahresergebnis</b>	<b>726.513,82</b>	<b>1.626.500</b>	<b>1.502.500</b>	<b>1.373.300</b>	<b>1.279.000</b>	<b>1.177.900</b>

Das fortgeschriebene Jahresergebnis 2022 berücksichtigt bereits das vorläufige Ergebnis 2022 in Form eines Überschusses in Höhe von ca. 900.000,00 €.

## Finanzhaushalt

<b>Einzahlungen und Auszahlungen</b>	<b>Ergebnis 2021</b>	<b>Ansatz 2022</b>	<b>Ansatz 2023</b>	<b>Ansatz 2024</b>	<b>Ansatz 2025</b>	<b>Ansatz 2026</b>
Einzahlungen aus laufender Verwaltungstätigkeit						
01. Steuern und ähnliche Abgaben	1.563.334,37	1.144.000	1.260.000	1.300.100	1.335.300	1.377.100
02. Zuwendungen und allgemeine Umlagen		12.500	10.000			
03. sonstige Transfereinzahlungen						
04. öffentlich-rechtliche Entgelte						
05. privatrechtliche Entgelte	11.694,39	22.000	26.600	26.600	26.600	26.600
06. Kostenerstattungen und Kostenumlagen			10.000			
07. Zinsen und ähnliche Einzahlungen	-1.524,00	1.500	1.500	1.500	1.500	1.500
08. sonstige haushaltswirksame Einzahlungen	46.056,77	46.900	46.900	46.900	46.900	46.900
<b>09. = Summe der Einzahlungen aus lfd. Verwaltungstätigkeit</b>	<b>1.619.561,53</b>	<b>1.226.900</b>	<b>1.355.000</b>	<b>1.375.100</b>	<b>1.410.300</b>	<b>1.452.100</b>
Auszahlungen aus laufender Verwaltungstätigkeit						
10. Personalauszahlungen						
11. Versorgungsauszahlungen						
12. Auszahl. f. Sach- u. Dienstl. u. GVG	106.394,36	182.900	119.900	102.400	86.400	86.400
13. Zinsen und ähnliche Auszahlungen	1.401,00	500	500	500	500	500
14. Transferauszahlungen	1.061.675,12	1.360.900	1.288.800	1.490.400	1.268.300	1.303.400
15. sonstige haushaltswirksame Auszahlungen	57.690,39	66.500	66.500	66.500	66.500	66.500
<b>16. = Summe der Auszahlungen aus lfd. Verwaltungstätigkeit</b>	<b>1.227.160,87</b>	<b>1.610.800</b>	<b>1.475.700</b>	<b>1.659.800</b>	<b>1.421.700</b>	<b>1.456.800</b>
<b>17. Saldo aus laufender Verwaltungstätigkeit</b>	<b>392.400,66</b>	<b>-383.900</b>	<b>-120.700</b>	<b>-284.700</b>	<b>-11.400</b>	<b>-4.700</b>
Einzahlungen für Investitionstätigkeit						
18. Zuwendungen für Investitionstätigkeit	4.300,00			117.500	100.000	100.000
19. Beiträge u.ä. Entgelte für Investitionstätigkeit	256.243,62	179.400	52.700			
20. Veräußerung von Sachvermögen		1.108.200	357.600			
21. Veräußerung von Finanzvermögensanlagen						
22. sonstige Investitionstätigkeit						
<b>23. = Summe der Einzahlungen für Investitionstätigkeit</b>	<b>260.543,62</b>	<b>1.287.600</b>	<b>410.300</b>	<b>117.500</b>	<b>100.000</b>	<b>100.000</b>
Auszahlungen für Investitionstätigkeit						
24. Erwerb von Grundstücken und Gebäuden	145.458,79	320.000				
25. Baumaßnahmen	123.075,00	127.000	80.000	250.000	730.000	300.000
26. Erwerb von beweglichen Sachvermögen		8.000	2.000			
27. Erwerb von Finanzvermögensanlagen						
28. Aktivierbare Zuwendungen	242.305,65					
29. Sonstige Investitionstätigkeit						
<b>30. = Summe der Auszahlungen für Investitionstätigkeit</b>	<b>510.839,44</b>	<b>455.000</b>	<b>82.000</b>	<b>250.000</b>	<b>730.000</b>	<b>300.000</b>
<b>31. Saldo aus Investitionstätigkeit</b>	<b>-250.295,82</b>	<b>832.600</b>	<b>328.300</b>	<b>-132.500</b>	<b>-630.000</b>	<b>-200.000</b>
<b>32. Finanzmittel-Überschuss/-Fehlbetrag</b>	<b>142.104,84</b>	<b>448.700</b>	<b>207.600</b>	<b>-417.200</b>	<b>-641.400</b>	<b>-204.700</b>
Ein-, Auszahlungen aus Finanzierungstätigkeit						
33. Einzahlungen; Aufnahme von Krediten und inneren Darlehen für Investitionstätigkeit						
34. Auszahlungen; Tilgung von Krediten und Rückzahlung von inneren Darlehen für Investitionstätigkeit						
<b>35. Saldo aus Finanzierungstätigkeit</b>						
<b>36. Finanzmittelveränderung (Summe der Zeilen 32 und 35)</b>	<b>142.104,84</b>	<b>448.700</b>	<b>207.600</b>	<b>-417.200</b>	<b>-641.400</b>	<b>-204.700</b>

<b>Einzahlungen und Auszahlungen</b>	<b>Ergebnis 2021</b>	<b>Ansatz 2022</b>	<b>Ansatz 2023</b>	<b>Ansatz 2024</b>	<b>Ansatz 2025</b>	<b>Ansatz 2026</b>
Nachrichtlich: voraussichtl. Bestand an Zahlungsmitteln am Anfang des Haushaltsjahres			1.058.000	1.265.600	848.400	207.000
<b>Nachrichtlich: voraussichtl. Bestand an Zahlungsmitteln am Ende des Haushaltsjahres</b>			<b>1.265.600</b>	<b>848.400</b>	<b>207.000</b>	<b>2.300</b>

Der Anfangsbestand zum 01.01.2023 wurde bereits aufgrund von (vorläufigen) investiven Haushaltsausgaberesten um 129.000,00 € reduziert. Ein Anteil von 127.000,00 € entfällt auf den „Ausbau von Parkplatzanlagen“.

<b>Produkt-Nr.</b>	<b>P2.111000</b>
<b>Verantwortlicher</b>	Frau Schult
<b>Kurzbeschreibung</b>	Tätigkeitsfeld der Gemeindeorgane sowie der sonstigen gemeindlichen Gremien nach Maßgabe der gesetzlichen Bestimmungen
<b>Art der Aufgabe</b>	Pflichtaufgabe/Freiwillige Aufgabe
<b>Grundlagen</b>	Rechtsnormen, Gremienbeschlüsse
<b>Ziele</b>	Gewährleistung einer bürgernahen Kommune
<b>Zielgruppe</b>	Rat und Verwaltung, Einwohnerinnen und Einwohner
<b>Aufgabenerledigung</b>	Hauptamt

## Ergebnishaushalt Produkt Gemeindeorgane, Gremien (P2.111000)

Erträge und Aufwendungen	Ergebnis 2021	Ansatz 2022	Ansatz 2023	Ansatz 2024	Ansatz 2025	Ansatz 2026
Ordentliche Erträge						
01. Steuern und ähnliche Abgaben						
02. Zuwendungen u. allgem. Umlagen						
03. Auflösungserträge aus Sonderposten						
04. sonstige Transfererträge						
05. öffentlich-rechtliche Entgelte						
06. privatrechtliche Entgelte						
07. Kostenerstattungen und Kostenumlagen						
08. Zinsen und ähnliche Finanzerträge						
09. aktivierungsfähige Eigenleistungen						
10. Bestandsveränderungen						
11. sonstige ordentliche Erträge						
<b>12. =Summe ordentliche Erträge</b>						
Ordentliche Aufwendungen						
13. Personalaufwendungen						
14. Versorgungsaufwendungen						
15. Aufwendungen für Sach- und Dienstleistungen	1.613,80	1.100	1.100	1.100	1.100	1.100
16. Abschreibungen						
17. Zinsen und ähnliche Aufwendungen						
18. Transferaufwendungen						
19. sonstige ordentliche Aufwendungen	7.323,55	9.600	9.600	9.600	9.600	9.600
<b>20. = Summe ordentliche Aufwendungen</b>	<b>8.937,35</b>	<b>10.700</b>	<b>10.700</b>	<b>10.700</b>	<b>10.700</b>	<b>10.700</b>
<b>21. ordentliches Ergebnis</b>	<b>-8.937,35</b>	<b>-10.700</b>	<b>-10.700</b>	<b>-10.700</b>	<b>-10.700</b>	<b>-10.700</b>
22. außerordentliche Erträge						
23. außerordentliche Aufwendungen						
<b>24. außerordentliches Ergebnis</b>						
<b>25. Jahresergebnis</b>	<b>-8.937,35</b>	<b>-10.700</b>	<b>-10.700</b>	<b>-10.700</b>	<b>-10.700</b>	<b>-10.700</b>
26. Erträge aus internen Leistungsbeziehungen						
27. Aufwendungen aus internen Leistungsbeziehungen						
<b>28. Saldo aus internen Leistungsbeziehungen</b>						
<b>29. Ergebnis unter Berücksichtigung der internen Leistungsbeziehungen</b>	<b>-8.937,35</b>	<b>-10.700</b>	<b>-10.700</b>	<b>-10.700</b>	<b>-10.700</b>	<b>-10.700</b>

<b>Produkt-Nr.</b>	<b>P2.111100.002</b>
<b>Verantwortlicher</b>	Frau Schult
<b>Kurzbeschreibung</b>	Allgemeine Verwaltungstätigkeiten
<b>Art der Aufgabe</b>	Pflichtaufgabe/freiwillige Aufgabe
<b>Grundlagen</b>	Rechtsnormen, Gremienbeschlüsse
<b>Ziele</b>	Gewährleistung einer bürgernahen Verwaltung
<b>Zielgruppe</b>	Rat und Verwaltung, Einwohnerinnen und Einwohner
<b>Aufgabenerledigung</b>	Hauptamt

## Ergebnishaushalt Produkt Zentrale Verwaltungsaufgaben (P2.111100.002)

Erträge und Aufwendungen	Ergebnis 2021	Ansatz 2022	Ansatz 2023	Ansatz 2024	Ansatz 2025	Ansatz 2026
Ordentliche Erträge						
01. Steuern und ähnliche Abgaben						
02. Zuwendungen u. allgem. Umlagen						
03. Auflösungserträge aus Sonderposten						
04. sonstige Transfererträge						
05. öffentlich-rechtliche Entgelte						
06. privatrechtliche Entgelte						
07. Kostenerstattungen und Kostenumlagen						
08. Zinsen und ähnliche Finanzerträge						
09. aktivierungsfähige Eigenleistungen						
10. Bestandsveränderungen						
11. sonstige ordentliche Erträge						
<b>12. =Summe ordentliche Erträge</b>						
Ordentliche Aufwendungen						
13. Personalaufwendungen						
14. Versorgungsaufwendungen						
15. Aufwendungen für Sach- und Dienstleistungen	1.538,16	1.400	1.400	1.400	1.400	1.400
16. Abschreibungen						
17. Zinsen und ähnliche Aufwendungen						
18. Transferaufwendungen						
19. sonstige ordentliche Aufwendungen	648,00	800	800	800	800	800
<b>20. = Summe ordentliche Aufwendungen</b>	<b>2.186,16</b>	<b>2.200</b>	<b>2.200</b>	<b>2.200</b>	<b>2.200</b>	<b>2.200</b>
<b>21. ordentliches Ergebnis</b>	<b>-2.186,16</b>	<b>-2.200</b>	<b>-2.200</b>	<b>-2.200</b>	<b>-2.200</b>	<b>-2.200</b>
22. außerordentliche Erträge						
23. außerordentliche Aufwendungen						
<b>24. außerordentliches Ergebnis</b>						
<b>25. Jahresergebnis</b>	<b>-2.186,16</b>	<b>-2.200</b>	<b>-2.200</b>	<b>-2.200</b>	<b>-2.200</b>	<b>-2.200</b>
26. Erträge aus internen Leistungsbeziehungen						
27. Aufwendungen aus internen Leistungsbeziehungen						
<b>28. Saldo aus internen Leistungsbeziehungen</b>						
<b>29. Ergebnis unter Berücksichtigung der internen Leistungsbeziehungen</b>	<b>-2.186,16</b>	<b>-2.200</b>	<b>-2.200</b>	<b>-2.200</b>	<b>-2.200</b>	<b>-2.200</b>

<b>Produkt-Nr.</b>	<b>P2.111200.001</b>
<b>Verantwortlicher</b>	Frau Schult
<b>Kurzbeschreibung</b>	An- und Verkauf, Verpachtung sowie Bewirtschaftung und Unterhaltung sonstiger unbebauter eigener Grundstücke, Vergabe von sonstigen Rechten an den sonstigen unbebauten eigenen Grundstücken
<b>Art der Aufgabe</b>	Freiwillige Aufgabe
<b>Grundlagen</b>	Rechtliche Rahmenbedingungen, Gremienbeschlüsse
<b>Ziele</b>	Bodenbevorratung bzw. Abgabe unwirtschaftlicher Grundstücke, zweckentsprechende und vernünftige Bewirtschaftung der sonstigen eigenen unbebauten Grundstücke, sinnvolle Rechtevergabe
<b>Zielgruppe</b>	Vertragspartner der Samtgemeinde, Einwohnerinnen und Einwohner
<b>Aufgabenerledigung</b>	Hauptamt

## Ergebnishaushalt Produkt Eigene Grundstücke (P2.111200.001)

Erträge und Aufwendungen	Ergebnis 2021	Ansatz 2022	Ansatz 2023	Ansatz 2024	Ansatz 2025	Ansatz 2026
Ordentliche Erträge						
01. Steuern und ähnliche Abgaben						
02. Zuwendungen u. allgem. Umlagen						
03. Auflösungserträge aus Sonderposten						
04. sonstige Transfererträge						
05. öffentlich-rechtliche Entgelte						
06. privatrechtliche Entgelte	10.842,93	13.600	13.600	13.600	13.600	13.600
07. Kostenerstattungen und Kostenumlagen						
08. Zinsen und ähnliche Finanzerträge						
09. aktivierungsfähige Eigenleistungen						
10. Bestandsveränderungen						
11. sonstige ordentliche Erträge						
<b>12. =Summe ordentliche Erträge</b>	<b>10.842,93</b>	<b>13.600</b>	<b>13.600</b>	<b>13.600</b>	<b>13.600</b>	<b>13.600</b>
Ordentliche Aufwendungen						
13. Personalaufwendungen						
14. Versorgungsaufwendungen						
15. Aufwendungen für Sach- und Dienstleistungen	4.058,93	900	900	900	900	900
16. Abschreibungen						
17. Zinsen und ähnliche Aufwendungen						
18. Transferaufwendungen						
19. sonstige ordentliche Aufwendungen						
<b>20. = Summe ordentliche Aufwendungen</b>	<b>4.058,93</b>	<b>900</b>	<b>900</b>	<b>900</b>	<b>900</b>	<b>900</b>
<b>21. ordentliches Ergebnis</b>	<b>6.784,00</b>	<b>12.700</b>	<b>12.700</b>	<b>12.700</b>	<b>12.700</b>	<b>12.700</b>
22. außerordentliche Erträge		872.400	282.500			
23. außerordentliche Aufwendungen						
<b>24. außerordentliches Ergebnis</b>		<b>872.400</b>	<b>282.500</b>			
<b>25. Jahresergebnis</b>	<b>6.784,00</b>	<b>885.100</b>	<b>295.200</b>	<b>12.700</b>	<b>12.700</b>	<b>12.700</b>
26. Erträge aus internen Leistungsbeziehungen						
27. Aufwendungen aus internen Leistungsbeziehungen						
<b>28. Saldo aus internen Leistungsbeziehungen</b>						
<b>29. Ergebnis unter Berücksichtigung der internen Leistungsbeziehungen</b>	<b>6.784,00</b>	<b>885.100</b>	<b>295.200</b>	<b>12.700</b>	<b>12.700</b>	<b>12.700</b>

<b>Produkt-Nr.</b>	<b>P2.111200.002</b>
<b>Verantwortlicher</b>	Frau Schult
<b>Kurzbeschreibung</b>	Anmietung und Anpachtung sowie anderweitige Nutzung und Bewirtschaftung und Unterhaltung unbebauter fremder Grundstücke.
<b>Art der Aufgabe</b>	Freiwillige Aufgabe
<b>Grundlagen</b>	Rechtliche Rahmenbedingungen, Gremienbeschlüsse, vertragliche Regelungen
<b>Ziele</b>	zweckentsprechende und vernünftige Bewirtschaftung und Unterhaltung der fremden Grundstücke
<b>Zielgruppe</b>	Vertragspartner der Samtgemeinde, Einwohnerinnen und Einwohner
<b>Aufgabenerledigung</b>	Hauptamt

## Ergebnishaushalt Produkt Fremde Grundstücke (P2.111200.002)

Erträge und Aufwendungen	Ergebnis 2021	Ansatz 2022	Ansatz 2023	Ansatz 2024	Ansatz 2025	Ansatz 2026
Ordentliche Erträge						
01. Steuern und ähnliche Abgaben						
02. Zuwendungen u. allgem. Umlagen						
03. Auflösungserträge aus Sonderposten						
04. sonstige Transfererträge						
05. öffentlich-rechtliche Entgelte						
06. privatrechtliche Entgelte						
07. Kostenerstattungen und Kostenumlagen						
08. Zinsen und ähnliche Finanzerträge						
09. aktivierungsfähige Eigenleistungen						
10. Bestandsveränderungen						
11. sonstige ordentliche Erträge						
<b>12. =Summe ordentliche Erträge</b>						
Ordentliche Aufwendungen						
13. Personalaufwendungen						
14. Versorgungsaufwendungen						
15. Aufwendungen für Sach- und Dienstleistungen	50,00	100	100	100	100	100
16. Abschreibungen						
17. Zinsen und ähnliche Aufwendungen						
18. Transferaufwendungen						
19. sonstige ordentliche Aufwendungen						
<b>20. = Summe ordentliche Aufwendungen</b>	<b>50,00</b>	<b>100</b>	<b>100</b>	<b>100</b>	<b>100</b>	<b>100</b>
<b>21. ordentliches Ergebnis</b>	<b>-50,00</b>	<b>-100</b>	<b>-100</b>	<b>-100</b>	<b>-100</b>	<b>-100</b>
22. außerordentliche Erträge						
23. außerordentliche Aufwendungen						
<b>24. außerordentliches Ergebnis</b>						
<b>25. Jahresergebnis</b>	<b>-50,00</b>	<b>-100</b>	<b>-100</b>	<b>-100</b>	<b>-100</b>	<b>-100</b>
26. Erträge aus internen Leistungsbeziehungen						
27. Aufwendungen aus internen Leistungsbeziehungen						
<b>28. Saldo aus internen Leistungsbeziehungen</b>						
<b>29. Ergebnis unter Berücksichtigung der internen Leistungsbeziehungen</b>	<b>-50,00</b>	<b>-100</b>	<b>-100</b>	<b>-100</b>	<b>-100</b>	<b>-100</b>

<b>Produkt-Nr.</b>	<b>P2.111200.003</b>
<b>Verantwortlicher</b>	Frau Schult
<b>Kurzbeschreibung</b>	An- und Verkauf, Vermietung und Verpachtung sowie Bewirtschaftung und Unterhaltung der sonstigen bebauten eigenen Grundstücke, Vergabe von Rechten an den sonstigen bebauten eigenen Grundstücken
<b>Art der Aufgabe</b>	Freiwillige Aufgabe
<b>Grundlagen</b>	Rechtliche Rahmenbedingungen, Gremienbeschlüsse
<b>Ziele</b>	zweckentsprechende und vernünftige Bewirtschaftung und Unterhaltung der sonstigen eigenen Gebäude
<b>Zielgruppe</b>	Vertragspartner der Samtgemeinde, Einwohnerinnen und Einwohner
<b>Aufgabenerledigung</b>	Hauptamt

## Ergebnishaushalt Produkt Eigene Gebäude (P2.111200.003)

Erträge und Aufwendungen	Ergebnis 2021	Ansatz 2022	Ansatz 2023	Ansatz 2024	Ansatz 2025	Ansatz 2026
Ordentliche Erträge						
01. Steuern und ähnliche Abgaben						
02. Zuwendungen u. allgem. Umlagen						
03. Auflösungserträge aus Sonderposten						
04. sonstige Transfererträge						
05. öffentlich-rechtliche Entgelte						
06. privatrechtliche Entgelte	306,00	0	0	0		
07. Kostenerstattungen und Kostenumlagen						
08. Zinsen und ähnliche Finanzerträge						
09. aktivierungsfähige Eigenleistungen						
10. Bestandsveränderungen						
11. sonstige ordentliche Erträge						
<b>12. =Summe ordentliche Erträge</b>	<b>306,00</b>	<b>0</b>	<b>0</b>	<b>0</b>		
Ordentliche Aufwendungen						
13. Personalaufwendungen						
14. Versorgungsaufwendungen						
15. Aufwendungen für Sach- und Dienstleistungen	357,42	400	400	400	400	400
16. Abschreibungen						
17. Zinsen und ähnliche Aufwendungen						
18. Transferaufwendungen						
19. sonstige ordentliche Aufwendungen						
<b>20. = Summe ordentliche Aufwendungen</b>	<b>357,42</b>	<b>400</b>	<b>400</b>	<b>400</b>	<b>400</b>	<b>400</b>
<b>21. ordentliches Ergebnis</b>	<b>-51,42</b>	<b>-400</b>	<b>-400</b>	<b>-400</b>	<b>-400</b>	<b>-400</b>
22. außerordentliche Erträge						
23. außerordentliche Aufwendungen						
<b>24. außerordentliches Ergebnis</b>						
<b>25. Jahresergebnis</b>	<b>-51,42</b>	<b>-400</b>	<b>-400</b>	<b>-400</b>	<b>-400</b>	<b>-400</b>
26. Erträge aus internen Leistungsbeziehungen						
27. Aufwendungen aus internen Leistungsbeziehungen						
<b>28. Saldo aus internen Leistungsbeziehungen</b>						
<b>29. Ergebnis unter Berücksichtigung der internen Leistungsbeziehungen</b>	<b>-51,42</b>	<b>-400</b>	<b>-400</b>	<b>-400</b>	<b>-400</b>	<b>-400</b>

<b>Produkt-Nr.</b>	<b>P2.111200.004</b>
<b>Verantwortlicher</b>	Frau Schult
<b>Kurzbeschreibung</b>	Anmietung und Anpachtung sowie anderweitige Nutzung sowie Bewirtschaftung und Unterhaltung bebauter fremder Grundstücke.
<b>Art der Aufgabe</b>	Freiwillige Aufgabe
<b>Grundlagen</b>	Rechtliche Rahmenbedingungen, Gremienbeschlüsse, vertragliche Regelungen
<b>Ziele</b>	zweckentsprechende und vernünftige Bewirtschaftung und Unterhaltung der fremden Gebäude
<b>Zielgruppe</b>	Vertragspartner der Samtgemeinde, Einwohnerinnen und Einwohner
<b>Aufgabenerledigung</b>	Hauptamt

## Ergebnishaushalt Produkt Fremde Gebäude (P2.111200.004)

Erträge und Aufwendungen	Ergebnis 2021	Ansatz 2022	Ansatz 2023	Ansatz 2024	Ansatz 2025	Ansatz 2026
Ordentliche Erträge						
01. Steuern und ähnliche Abgaben						
02. Zuwendungen u. allgem. Umlagen						
03. Auflösungserträge aus Sonderposten						
04. sonstige Transfererträge						
05. öffentlich-rechtliche Entgelte						
06. privatrechtliche Entgelte						
07. Kostenerstattungen und Kostenumlagen						
08. Zinsen und ähnliche Finanzerträge						
09. aktivierungsfähige Eigenleistungen						
10. Bestandsveränderungen						
11. sonstige ordentliche Erträge						
<b>12. =Summe ordentliche Erträge</b>						
Ordentliche Aufwendungen						
13. Personalaufwendungen						
14. Versorgungsaufwendungen						
15. Aufwendungen für Sach- und Dienstleistungen	960,00	1.000	1.000	1.000	1.000	1.000
16. Abschreibungen						
17. Zinsen und ähnliche Aufwendungen						
18. Transferaufwendungen						
19. sonstige ordentliche Aufwendungen						
<b>20. = Summe ordentliche Aufwendungen</b>	<b>960,00</b>	<b>1.000</b>	<b>1.000</b>	<b>1.000</b>	<b>1.000</b>	<b>1.000</b>
<b>21. ordentliches Ergebnis</b>	<b>-960,00</b>	<b>-1.000</b>	<b>-1.000</b>	<b>-1.000</b>	<b>-1.000</b>	<b>-1.000</b>
22. außerordentliche Erträge						
23. außerordentliche Aufwendungen						
<b>24. außerordentliches Ergebnis</b>						
<b>25. Jahresergebnis</b>	<b>-960,00</b>	<b>-1.000</b>	<b>-1.000</b>	<b>-1.000</b>	<b>-1.000</b>	<b>-1.000</b>
26. Erträge aus internen Leistungsbeziehungen						
27. Aufwendungen aus internen Leistungsbeziehungen						
<b>28. Saldo aus internen Leistungsbeziehungen</b>						
<b>29. Ergebnis unter Berücksichtigung der internen Leistungsbeziehungen</b>	<b>-960,00</b>	<b>-1.000</b>	<b>-1.000</b>	<b>-1.000</b>	<b>-1.000</b>	<b>-1.000</b>

<b>Produkt-Nr.</b>	<b>P2.111300</b>
<b>Verantwortlicher</b>	Herr Bühning
<b>Kurzbeschreibung</b>	Aufstellung und Ausführung des Haushaltsplanes, Buchhaltung, Gewährung von Stundungen, Niederschlagungen, Erlassen, Kosten- und Leistungsrechnung, Aufstellung der Jahresrechnung
<b>Art der Aufgabe</b>	Pflichtaufgabe
<b>Grundlagen</b>	Rechtsnormen
<b>Ziele</b>	Sicherstellung einer geordneten Finanzwirtschaft, Erfüllung der gesetzlichen Vorgaben, sparsames und wirtschaftliches Verwaltungshandeln
<b>Zielgruppe</b>	Rat und Verwaltung
<b>Aufgabenerledigung</b>	Amt für Finanzwesen

## Ergebnishaushalt Produkt Finanzverwaltung (P2.111300)

Erträge und Aufwendungen	Ergebnis 2021	Ansatz 2022	Ansatz 2023	Ansatz 2024	Ansatz 2025	Ansatz 2026
Ordentliche Erträge						
01. Steuern und ähnliche Abgaben						
02. Zuwendungen u. allgem. Umlagen						
03. Auflösungserträge aus Sonderposten						
04. sonstige Transfererträge						
05. öffentlich-rechtliche Entgelte						
06. privatrechtliche Entgelte						
07. Kostenerstattungen und Kostenumlagen						
08. Zinsen und ähnliche Finanzerträge						
09. aktivierungsfähige Eigenleistungen						
10. Bestandsveränderungen						
11. sonstige ordentliche Erträge	1.124,77	1.500	1.500	1.500	1.500	1.500
<b>12. =Summe ordentliche Erträge</b>	<b>1.124,77</b>	<b>1.500</b>	<b>1.500</b>	<b>1.500</b>	<b>1.500</b>	<b>1.500</b>
Ordentliche Aufwendungen						
13. Personalaufwendungen						
14. Versorgungsaufwendungen						
15. Aufwendungen für Sach- und Dienstleistungen						
16. Abschreibungen	232,52					
17. Zinsen und ähnliche Aufwendungen						
18. Transferaufwendungen						
19. sonstige ordentliche Aufwendungen	1.025,07	1.000	1.000	1.000	1.000	1.000
<b>20. = Summe ordentliche Aufwendungen</b>	<b>1.257,59</b>	<b>1.000</b>	<b>1.000</b>	<b>1.000</b>	<b>1.000</b>	<b>1.000</b>
<b>21. ordentliches Ergebnis</b>	<b>-132,82</b>	<b>500</b>	<b>500</b>	<b>500</b>	<b>500</b>	<b>500</b>
22. außerordentliche Erträge						
23. außerordentliche Aufwendungen						
<b>24. außerordentliches Ergebnis</b>						
<b>25. Jahresergebnis</b>	<b>-132,82</b>	<b>500</b>	<b>500</b>	<b>500</b>	<b>500</b>	<b>500</b>
26. Erträge aus internen Leistungsbeziehungen						
27. Aufwendungen aus internen Leistungsbeziehungen						
<b>28. Saldo aus internen Leistungsbeziehungen</b>						
<b>29. Ergebnis unter Berücksichtigung der internen Leistungsbeziehungen</b>	<b>-132,82</b>	<b>500</b>	<b>500</b>	<b>500</b>	<b>500</b>	<b>500</b>

<b>Produkt-Nr.</b>	<b>P2.126000</b>
<b>Verantwortlicher</b>	Herr Allhorn
<b>Kurzbeschreibung</b>	Zuschuss an die Wehrkasse der Freiwilligen Ortsfeuerwehr Hüde
<b>Art der Aufgabe</b>	Freiwillige Aufgabe
<b>Grundlagen</b>	Gremienbeschlüsse
<b>Ziele</b>	Förderung der Ortsfeuerwehren
<b>Zielgruppe</b>	Ortsfeuerwehr
<b>Aufgabenerledigung</b>	Ordnungs- und Sozialamt

## Ergebnishaushalt Produkt Zuschuss an die Wehrkasse (P2.126000)

Erträge und Aufwendungen	Ergebnis 2021	Ansatz 2022	Ansatz 2023	Ansatz 2024	Ansatz 2025	Ansatz 2026
Ordentliche Erträge						
01. Steuern und ähnliche Abgaben						
02. Zuwendungen u. allgem. Umlagen						
03. Auflösungserträge aus Sonderposten						
04. sonstige Transfererträge						
05. öffentlich-rechtliche Entgelte						
06. privatrechtliche Entgelte						
07. Kostenerstattungen und Kostenumlagen						
08. Zinsen und ähnliche Finanzerträge						
09. aktivierungsfähige Eigenleistungen						
10. Bestandsveränderungen						
11. sonstige ordentliche Erträge						
<b>12. =Summe ordentliche Erträge</b>						
Ordentliche Aufwendungen						
13. Personalaufwendungen						
14. Versorgungsaufwendungen						
15. Aufwendungen für Sach- und Dienstleistungen						
16. Abschreibungen						
17. Zinsen und ähnliche Aufwendungen						
18. Transferaufwendungen	500,00	500	500	500	500	500
19. sonstige ordentliche Aufwendungen						
<b>20. = Summe ordentliche Aufwendungen</b>	<b>500,00</b>	<b>500</b>	<b>500</b>	<b>500</b>	<b>500</b>	<b>500</b>
<b>21. ordentliches Ergebnis</b>	<b>-500,00</b>	<b>-500</b>	<b>-500</b>	<b>-500</b>	<b>-500</b>	<b>-500</b>
22. außerordentliche Erträge						
23. außerordentliche Aufwendungen						
<b>24. außerordentliches Ergebnis</b>						
<b>25. Jahresergebnis</b>	<b>-500,00</b>	<b>-500</b>	<b>-500</b>	<b>-500</b>	<b>-500</b>	<b>-500</b>
26. Erträge aus internen Leistungsbeziehungen						
27. Aufwendungen aus internen Leistungsbeziehungen						
<b>28. Saldo aus internen Leistungsbeziehungen</b>						
<b>29. Ergebnis unter Berücksichtigung der internen Leistungsbeziehungen</b>	<b>-500,00</b>	<b>-500</b>	<b>-500</b>	<b>-500</b>	<b>-500</b>	<b>-500</b>

<b>Produkt-Nr.</b>	<b>P2.281000</b>
<b>Verantwortlicher</b>	Frau Schult
<b>Kurzbeschreibung</b>	Alle Maßnahmen zur Förderung der Heimat-, Kultur- und Brauchtumpflege
<b>Art der Aufgabe</b>	Freiwillige Aufgabe Grundlagen: Gremienbeschlüsse
<b>Grundlagen</b>	Gremienbeschlüsse
<b>Ziele</b>	Förderung der Heimatpflege im Allgemeinen oder im Fokus geplanter bzw. vorhandener Einrichtungen
<b>Zielgruppe</b>	Einwohnerinnen und Einwohner, Allgemeinheit
<b>Aufgabenerledigung</b>	Hauptamt

## Ergebnishaushalt Produkt Einrichtungen Heimat- und Kulturpflege (P2.281000)

Erträge und Aufwendungen	Ergebnis 2021	Ansatz 2022	Ansatz 2023	Ansatz 2024	Ansatz 2025	Ansatz 2026
Ordentliche Erträge						
01. Steuern und ähnliche Abgaben						
02. Zuwendungen u. allgem. Umlagen						
03. Auflösungserträge aus Sonderposten						
04. sonstige Transfererträge						
05. öffentlich-rechtliche Entgelte						
06. privatrechtliche Entgelte	5,00					
07. Kostenerstattungen und Kostenumlagen						
08. Zinsen und ähnliche Finanzerträge						
09. aktivierungsfähige Eigenleistungen						
10. Bestandsveränderungen						
11. sonstige ordentliche Erträge						
<b>12. =Summe ordentliche Erträge</b>	<b>5,00</b>					
Ordentliche Aufwendungen						
13. Personalaufwendungen						
14. Versorgungsaufwendungen						
15. Aufwendungen für Sach- und Dienstleistungen						
16. Abschreibungen						
17. Zinsen und ähnliche Aufwendungen						
18. Transferaufwendungen						
19. sonstige ordentliche Aufwendungen						
<b>20. = Summe ordentliche Aufwendungen</b>						
<b>21. ordentliches Ergebnis</b>	<b>5,00</b>					
22. außerordentliche Erträge						
23. außerordentliche Aufwendungen						
<b>24. außerordentliches Ergebnis</b>						
<b>25. Jahresergebnis</b>	<b>5,00</b>					
26. Erträge aus internen Leistungsbeziehungen						
27. Aufwendungen aus internen Leistungsbeziehungen						
<b>28. Saldo aus internen Leistungsbeziehungen</b>						
<b>29. Ergebnis unter Berücksichtigung der internen Leistungsbeziehungen</b>	<b>5,00</b>					

<b>Produkt-Nr.</b>	<b>P2.351700</b>
<b>Verantwortlicher</b>	Herr Allhorn
<b>Kurzbeschreibung</b>	Förderung sozialer Einrichtungen
<b>Art der Aufgabe</b>	Freiwillige Aufgabe
<b>Grundlagen</b>	Gremienbeschlüsse
<b>Ziele</b>	Soziale Hilfestellungen, Seniorenarbeit
<b>Zielgruppe</b>	Einwohnerinnen und Einwohner, Allgemeinheit
<b>Aufgabenerledigung</b>	Ordnungs- und Sozialamt

## Ergebnishaushalt Produkt Sonstige soziale Angelegenheiten (P2.351700)

Erträge und Aufwendungen	Ergebnis 2021	Ansatz 2022	Ansatz 2023	Ansatz 2024	Ansatz 2025	Ansatz 2026
Ordentliche Erträge						
01. Steuern und ähnliche Abgaben						
02. Zuwendungen u. allgem. Umlagen						
03. Auflösungserträge aus Sonderposten						
04. sonstige Transfererträge						
05. öffentlich-rechtliche Entgelte						
06. privatrechtliche Entgelte						
07. Kostenerstattungen und Kostenumlagen						
08. Zinsen und ähnliche Finanzerträge						
09. aktivierungsfähige Eigenleistungen						
10. Bestandsveränderungen						
11. sonstige ordentliche Erträge						
<b>12. =Summe ordentliche Erträge</b>						
Ordentliche Aufwendungen						
13. Personalaufwendungen						
14. Versorgungsaufwendungen						
15. Aufwendungen für Sach- und Dienstleistungen						
16. Abschreibungen						
17. Zinsen und ähnliche Aufwendungen						
18. Transferaufwendungen		500	0	0	0	0
19. sonstige ordentliche Aufwendungen						
<b>20. = Summe ordentliche Aufwendungen</b>		<b>500</b>	<b>0</b>	<b>0</b>	<b>0</b>	<b>0</b>
<b>21. ordentliches Ergebnis</b>		<b>-500</b>	<b>0</b>	<b>0</b>	<b>0</b>	<b>0</b>
22. außerordentliche Erträge						
23. außerordentliche Aufwendungen						
<b>24. außerordentliches Ergebnis</b>						
<b>25. Jahresergebnis</b>		<b>-500</b>	<b>0</b>	<b>0</b>	<b>0</b>	<b>0</b>
26. Erträge aus internen Leistungsbeziehungen						
27. Aufwendungen aus internen Leistungsbeziehungen						
<b>28. Saldo aus internen Leistungsbeziehungen</b>						
<b>29. Ergebnis unter Berücksichtigung der internen Leistungsbeziehungen</b>		<b>-500</b>	<b>0</b>	<b>0</b>	<b>0</b>	<b>0</b>

<b>Produkt-Nr.</b>	<b>P2.366000</b>
<b>Verantwortlicher</b>	Herr Mentrup
<b>Kurzbeschreibung</b>	Bau und Unterhaltung von Kinderspielplätzen
<b>Art der Aufgabe</b>	Pflichtaufgabe
<b>Grundlagen</b>	Rechtsnormen, Gremienbeschlüsse
<b>Ziele</b>	Förderung der körperlichen, geistigen und sozialen Entwicklung von Kindern verschiedener Altersgruppen
<b>Zielgruppe</b>	Kinder bis 14 Jahre
<b>Aufgabenerledigung</b>	Bauamt

## Ergebnishaushalt Produkt Kinderspielplätze (P2.366000)

Erträge und Aufwendungen	Ergebnis 2021	Ansatz 2022	Ansatz 2023	Ansatz 2024	Ansatz 2025	Ansatz 2026
Ordentliche Erträge						
01. Steuern und ähnliche Abgaben						
02. Zuwendungen u. allgem. Umlagen						
03. Auflösungserträge aus Sonderposten	2.956,00	3.600	3.600	2.700	2.700	2.700
04. sonstige Transfererträge						
05. öffentlich-rechtliche Entgelte						
06. privatrechtliche Entgelte						
07. Kostenerstattungen und Kostenumlagen						
08. Zinsen und ähnliche Finanzerträge						
09. aktivierungsfähige Eigenleistungen						
10. Bestandsveränderungen						
11. sonstige ordentliche Erträge						
<b>12. =Summe ordentliche Erträge</b>	<b>2.956,00</b>	<b>3.600</b>	<b>3.600</b>	<b>2.700</b>	<b>2.700</b>	<b>2.700</b>
Ordentliche Aufwendungen						
13. Personalaufwendungen						
14. Versorgungsaufwendungen						
15. Aufwendungen für Sach- und Dienstleistungen		1.600	1.600	1.600	1.600	1.600
16. Abschreibungen	8.919,25	11.400	12.600	11.600	11.600	11.600
17. Zinsen und ähnliche Aufwendungen						
18. Transferaufwendungen						
19. sonstige ordentliche Aufwendungen	998,90	3.600	3.600	3.600	3.600	3.600
<b>20. = Summe ordentliche Aufwendungen</b>	<b>9.918,15</b>	<b>16.600</b>	<b>17.800</b>	<b>16.800</b>	<b>16.800</b>	<b>16.800</b>
<b>21. ordentliches Ergebnis</b>	<b>-6.962,15</b>	<b>-13.000</b>	<b>-14.200</b>	<b>-14.100</b>	<b>-14.100</b>	<b>-14.100</b>
22. außerordentliche Erträge						
23. außerordentliche Aufwendungen						
<b>24. außerordentliches Ergebnis</b>						
<b>25. Jahresergebnis</b>	<b>-6.962,15</b>	<b>-13.000</b>	<b>-14.200</b>	<b>-14.100</b>	<b>-14.100</b>	<b>-14.100</b>
26. Erträge aus internen Leistungsbeziehungen						
27. Aufwendungen aus internen Leistungsbeziehungen						
<b>28. Saldo aus internen Leistungsbeziehungen</b>						
<b>29. Ergebnis unter Berücksichtigung der internen Leistungsbeziehungen</b>	<b>-6.962,15</b>	<b>-13.000</b>	<b>-14.200</b>	<b>-14.100</b>	<b>-14.100</b>	<b>-14.100</b>

<b>Produkt-Nr.</b>	<b>P2.414000</b>
<b>Verantwortlicher</b>	Frau Schult
<b>Kurzbeschreibung</b>	Zuschuss an das Deutsche Rote Kreuz
<b>Art der Aufgabe</b>	Freiwillige Aufgabe
<b>Grundlagen</b>	Rechtsnormen, Gremienbeschlüsse
<b>Ziele</b>	Finanzielle Unterstützung des DRK
<b>Zielgruppe</b>	DRK
<b>Aufgabenerledigung</b>	Hauptamt

## Ergebnishaushalt Produkt Zuschuss an DRK-Ortsverein (P2.414000)

Erträge und Aufwendungen	Ergebnis 2021	Ansatz 2022	Ansatz 2023	Ansatz 2024	Ansatz 2025	Ansatz 2026
Ordentliche Erträge						
01. Steuern und ähnliche Abgaben						
02. Zuwendungen u. allgem. Umlagen						
03. Auflösungserträge aus Sonderposten						
04. sonstige Transfererträge						
05. öffentlich-rechtliche Entgelte						
06. privatrechtliche Entgelte						
07. Kostenerstattungen und Kostenumlagen						
08. Zinsen und ähnliche Finanzerträge						
09. aktivierungsfähige Eigenleistungen						
10. Bestandsveränderungen						
11. sonstige ordentliche Erträge						
<b>12. =Summe ordentliche Erträge</b>						
Ordentliche Aufwendungen						
13. Personalaufwendungen						
14. Versorgungsaufwendungen						
15. Aufwendungen für Sach- und Dienstleistungen						
16. Abschreibungen						
17. Zinsen und ähnliche Aufwendungen						
18. Transferaufwendungen	500,00	500	500	500	500	500
19. sonstige ordentliche Aufwendungen						
<b>20. = Summe ordentliche Aufwendungen</b>	<b>500,00</b>	<b>500</b>	<b>500</b>	<b>500</b>	<b>500</b>	<b>500</b>
<b>21. ordentliches Ergebnis</b>	<b>-500,00</b>	<b>-500</b>	<b>-500</b>	<b>-500</b>	<b>-500</b>	<b>-500</b>
22. außerordentliche Erträge						
23. außerordentliche Aufwendungen						
<b>24. außerordentliches Ergebnis</b>						
<b>25. Jahresergebnis</b>	<b>-500,00</b>	<b>-500</b>	<b>-500</b>	<b>-500</b>	<b>-500</b>	<b>-500</b>
26. Erträge aus internen Leistungsbeziehungen						
27. Aufwendungen aus internen Leistungsbeziehungen						
<b>28. Saldo aus internen Leistungsbeziehungen</b>						
<b>29. Ergebnis unter Berücksichtigung der internen Leistungsbeziehungen</b>	<b>-500,00</b>	<b>-500</b>	<b>-500</b>	<b>-500</b>	<b>-500</b>	<b>-500</b>

<b>Produkt-Nr.</b>	<b>P2.421000</b>
<b>Verantwortlicher</b>	Frau Schult
<b>Kurzbeschreibung</b>	Allgemeine Förderung und Verwaltung der Angelegenheiten des Sports
<b>Art der Aufgabe</b>	Freiwillige Aufgabe
<b>Grundlagen</b>	Gremienbeschlüsse
<b>Ziele</b>	Förderung sportlicher Aktivitäten
<b>Zielgruppe</b>	Sportvereine /-Gruppen; Allgemeinheit
<b>Aufgabenerledigung</b>	Hauptamt

## Ergebnishaushalt Produkt Förderung des Sports (P2.421000)

Erträge und Aufwendungen	Ergebnis 2021	Ansatz 2022	Ansatz 2023	Ansatz 2024	Ansatz 2025	Ansatz 2026
Ordentliche Erträge						
01. Steuern und ähnliche Abgaben						
02. Zuwendungen u. allgem. Umlagen						
03. Auflösungserträge aus Sonderposten						
04. sonstige Transfererträge						
05. öffentlich-rechtliche Entgelte						
06. privatrechtliche Entgelte						
07. Kostenerstattungen und Kostenumlagen						
08. Zinsen und ähnliche Finanzerträge						
09. aktivierungsfähige Eigenleistungen						
10. Bestandsveränderungen						
11. sonstige ordentliche Erträge						
<b>12. =Summe ordentliche Erträge</b>						
Ordentliche Aufwendungen						
13. Personalaufwendungen						
14. Versorgungsaufwendungen						
15. Aufwendungen für Sach- und Dienstleistungen						
16. Abschreibungen	111,00	200	200	200	200	200
17. Zinsen und ähnliche Aufwendungen						
18. Transferaufwendungen	1.000,00	0	1.500	0	0	0
19. sonstige ordentliche Aufwendungen						
<b>20. = Summe ordentliche Aufwendungen</b>	<b>1.111,00</b>	<b>200</b>	<b>1.700</b>	<b>200</b>	<b>200</b>	<b>200</b>
<b>21. ordentliches Ergebnis</b>	<b>-1.111,00</b>	<b>-200</b>	<b>-1.700</b>	<b>-200</b>	<b>-200</b>	<b>-200</b>
22. außerordentliche Erträge						
23. außerordentliche Aufwendungen						
<b>24. außerordentliches Ergebnis</b>						
<b>25. Jahresergebnis</b>	<b>-1.111,00</b>	<b>-200</b>	<b>-1.700</b>	<b>-200</b>	<b>-200</b>	<b>-200</b>
26. Erträge aus internen Leistungsbeziehungen						
27. Aufwendungen aus internen Leistungsbeziehungen						
<b>28. Saldo aus internen Leistungsbeziehungen</b>						
<b>29. Ergebnis unter Berücksichtigung der internen Leistungsbeziehungen</b>	<b>-1.111,00</b>	<b>-200</b>	<b>-1.700</b>	<b>-200</b>	<b>-200</b>	<b>-200</b>

<b>Produkt-Nr.</b>	<b>P2.424000</b>
<b>Verantwortlicher</b>	Frau Schult
<b>Kurzbeschreibung</b>	Bau, Unterhaltung und Bewirtschaftung von eigenen Sportstätten
<b>Art der Aufgabe</b>	Freiwillige Aufgabe
<b>Grundlagen</b>	Gremienbeschlüsse
<b>Ziele</b>	Förderung des Sports
<b>Zielgruppe</b>	Sportvereine/-Gruppen, Allgemeinheit
<b>Aufgabenerledigung</b>	Hauptamt

## Ergebnishaushalt Produkt Sportstätten (P2.424000)

Erträge und Aufwendungen	Ergebnis 2021	Ansatz 2022	Ansatz 2023	Ansatz 2024	Ansatz 2025	Ansatz 2026
Ordentliche Erträge						
01. Steuern und ähnliche Abgaben						
02. Zuwendungen u. allgem. Umlagen						
03. Auflösungserträge aus Sonderposten	3.241,00	3.200	3.200	3.200	3.200	3.200
04. sonstige Transfererträge						
05. öffentlich-rechtliche Entgelte						
06. privatrechtliche Entgelte	8.497,39	8.400	13.000	13.000	13.000	13.000
07. Kostenerstattungen und Kostenumlagen						
08. Zinsen und ähnliche Finanzerträge						
09. aktivierungsfähige Eigenleistungen						
10. Bestandsveränderungen						
11. sonstige ordentliche Erträge						
<b>12. =Summe ordentliche Erträge</b>	<b>11.738,39</b>	<b>11.600</b>	<b>16.200</b>	<b>16.200</b>	<b>16.200</b>	<b>16.200</b>
Ordentliche Aufwendungen						
13. Personalaufwendungen						
14. Versorgungsaufwendungen						
15. Aufwendungen für Sach- und Dienstleistungen	85,97	5.000	5.000	5.000	5.000	5.000
16. Abschreibungen	6.257,00	6.300	6.300	6.300	6.300	6.300
17. Zinsen und ähnliche Aufwendungen						
18. Transferaufwendungen						
19. sonstige ordentliche Aufwendungen						
<b>20. = Summe ordentliche Aufwendungen</b>	<b>6.342,97</b>	<b>11.300</b>	<b>11.300</b>	<b>11.300</b>	<b>11.300</b>	<b>11.300</b>
<b>21. ordentliches Ergebnis</b>	<b>5.395,42</b>	<b>300</b>	<b>4.900</b>	<b>4.900</b>	<b>4.900</b>	<b>4.900</b>
22. außerordentliche Erträge						
23. außerordentliche Aufwendungen						
<b>24. außerordentliches Ergebnis</b>						
<b>25. Jahresergebnis</b>	<b>5.395,42</b>	<b>300</b>	<b>4.900</b>	<b>4.900</b>	<b>4.900</b>	<b>4.900</b>
26. Erträge aus internen Leistungsbeziehungen						
27. Aufwendungen aus internen Leistungsbeziehungen						
<b>28. Saldo aus internen Leistungsbeziehungen</b>						
<b>29. Ergebnis unter Berücksichtigung der internen Leistungsbeziehungen</b>	<b>5.395,42</b>	<b>300</b>	<b>4.900</b>	<b>4.900</b>	<b>4.900</b>	<b>4.900</b>

<b>Produkt-Nr.</b>	<b>P2.511000.001</b>
<b>Verantwortlicher</b>	Herr Mentrup
<b>Kurzbeschreibung</b>	Aufstellung und Änderung der Bebauungspläne, Mitwirkung bei Planungen Dritter
<b>Art der Aufgabe</b>	Pflichtaufgabe
<b>Grundlagen</b>	Rechtsnormen, Gremienbeschlüsse, vertragliche Regelungen
<b>Ziele</b>	Bedarfsgerechte Bereitstellung von Bau- und Freiflächen zur nachhaltigen Entwicklung der Gemeinde
<b>Zielgruppe</b>	Einwohnerinnen und Einwohner, Allgemeinheit, Vertragspartner
<b>Aufgabenerledigung</b>	Bauamt

## Ergebnishaushalt Produkt Bauleitplanung (P2.511000.001)

Erträge und Aufwendungen	Ergebnis 2021	Ansatz 2022	Ansatz 2023	Ansatz 2024	Ansatz 2025	Ansatz 2026
Ordentliche Erträge						
01. Steuern und ähnliche Abgaben						
02. Zuwendungen u. allgem. Umlagen						
03. Auflösungserträge aus Sonderposten						
04. sonstige Transfererträge						
05. öffentlich-rechtliche Entgelte						
06. privatrechtliche Entgelte						
07. Kostenerstattungen und Kostenumlagen			10.000			
08. Zinsen und ähnliche Finanzerträge						
09. aktivierungsfähige Eigenleistungen						
10. Bestandsveränderungen						
11. sonstige ordentliche Erträge						
<b>12. =Summe ordentliche Erträge</b>			<b>10.000</b>			
Ordentliche Aufwendungen						
13. Personalaufwendungen						
14. Versorgungsaufwendungen						
15. Aufwendungen für Sach- und Dienstleistungen	40.000,67	35.000	37.500	20.000	20.000	20.000
16. Abschreibungen						
17. Zinsen und ähnliche Aufwendungen						
18. Transferaufwendungen						
19. sonstige ordentliche Aufwendungen						
<b>20. = Summe ordentliche Aufwendungen</b>	<b>40.000,67</b>	<b>35.000</b>	<b>37.500</b>	<b>20.000</b>	<b>20.000</b>	<b>20.000</b>
<b>21. ordentliches Ergebnis</b>	<b>-40.000,67</b>	<b>-35.000</b>	<b>-27.500</b>	<b>-20.000</b>	<b>-20.000</b>	<b>-20.000</b>
22. außerordentliche Erträge						
23. außerordentliche Aufwendungen						
<b>24. außerordentliches Ergebnis</b>						
<b>25. Jahresergebnis</b>	<b>-40.000,67</b>	<b>-35.000</b>	<b>-27.500</b>	<b>-20.000</b>	<b>-20.000</b>	<b>-20.000</b>
26. Erträge aus internen Leistungsbeziehungen						
27. Aufwendungen aus internen Leistungsbeziehungen						
<b>28. Saldo aus internen Leistungsbeziehungen</b>						
<b>29. Ergebnis unter Berücksichtigung der internen Leistungsbeziehungen</b>	<b>-40.000,67</b>	<b>-35.000</b>	<b>-27.500</b>	<b>-20.000</b>	<b>-20.000</b>	<b>-20.000</b>

<b>Produkt-Nr.</b>	<b>P2.511000.002</b>
<b>Verantwortlicher</b>	Herr Mentrup
<b>Kurzbeschreibung</b>	Erstellung städtebaulicher Konzepte und Fachplanungen
<b>Art der Aufgabe</b>	Pflichtaufgabe/Freiwillige Aufgabe
<b>Grundlagen</b>	Gremienbeschlüsse, Rechtsnormen, vertragliche Regelungen
<b>Ziele</b>	Bedarfsgerechte Fachplanungen
<b>Zielgruppe</b>	Einwohnerinnen und Einwohner, Allgemeinheit, Vertragspartner
<b>Aufgabenerledigung</b>	Bauamt

## Ergebnishaushalt Produkt Allg.Planung (Städtebaul. Konzepte etc.) (P2.511000.002)

Erträge und Aufwendungen	Ergebnis 2021	Ansatz 2022	Ansatz 2023	Ansatz 2024	Ansatz 2025	Ansatz 2026
Ordentliche Erträge						
01. Steuern und ähnliche Abgaben						
02. Zuwendungen u. allgem. Umlagen		12.500	10.000			
03. Auflösungserträge aus Sonderposten						
04. sonstige Transfererträge						
05. öffentlich-rechtliche Entgelte						
06. privatrechtliche Entgelte						
07. Kostenerstattungen und Kostenumlagen						
08. Zinsen und ähnliche Finanzerträge						
09. aktivierungsfähige Eigenleistungen						
10. Bestandsveränderungen						
11. sonstige ordentliche Erträge						
<b>12. =Summe ordentliche Erträge</b>		<b>12.500</b>	<b>10.000</b>			
Ordentliche Aufwendungen						
13. Personalaufwendungen						
14. Versorgungsaufwendungen						
15. Aufwendungen für Sach- und Dienstleistungen	17,75	22.500	16.000			
16. Abschreibungen						
17. Zinsen und ähnliche Aufwendungen						
18. Transferaufwendungen						
19. sonstige ordentliche Aufwendungen						
<b>20. = Summe ordentliche Aufwendungen</b>	<b>17,75</b>	<b>22.500</b>	<b>16.000</b>			
<b>21. ordentliches Ergebnis</b>	<b>-17,75</b>	<b>-10.000</b>	<b>-6.000</b>			
22. außerordentliche Erträge						
23. außerordentliche Aufwendungen						
<b>24. außerordentliches Ergebnis</b>						
<b>25. Jahresergebnis</b>	<b>-17,75</b>	<b>-10.000</b>	<b>-6.000</b>			
26. Erträge aus internen Leistungsbeziehungen						
27. Aufwendungen aus internen Leistungsbeziehungen						
<b>28. Saldo aus internen Leistungsbeziehungen</b>						
<b>29. Ergebnis unter Berücksichtigung der internen Leistungsbeziehungen</b>	<b>-17,75</b>	<b>-10.000</b>	<b>-6.000</b>			

<b>Produkt-Nr.</b>	<b>P2.531000</b>
<b>Verantwortlicher</b>	Herr Mentrup
<b>Kurzbeschreibung</b>	Vergabe von Konzessionen
<b>Art der Aufgabe</b>	Freiwillige Aufgabe
<b>Grundlagen</b>	Konzessionsvertrag, Rechtsnormen, Gremienbeschlüsse
<b>Ziele</b>	Sicherung der Versorgung
<b>Zielgruppe</b>	Versorgungsunternehmen, Einwohnerinnen und Einwohner
<b>Aufgabenerledigung</b>	Bauamt

## Ergebnishaushalt Produkt Konzessionsabgabe Strom (P2.531000)

Erträge und Aufwendungen	Ergebnis 2021	Ansatz 2022	Ansatz 2023	Ansatz 2024	Ansatz 2025	Ansatz 2026
Ordentliche Erträge						
01. Steuern und ähnliche Abgaben						
02. Zuwendungen u. allgem. Umlagen						
03. Auflösungserträge aus Sonderposten						
04. sonstige Transfererträge						
05. öffentlich-rechtliche Entgelte						
06. privatrechtliche Entgelte						
07. Kostenerstattungen und Kostenumlagen						
08. Zinsen und ähnliche Finanzerträge						
09. aktivierungsfähige Eigenleistungen						
10. Bestandsveränderungen						
11. sonstige ordentliche Erträge	41.529,09	40.000	40.000	40.000	40.000	40.000
<b>12. =Summe ordentliche Erträge</b>	<b>41.529,09</b>	<b>40.000</b>	<b>40.000</b>	<b>40.000</b>	<b>40.000</b>	<b>40.000</b>
Ordentliche Aufwendungen						
13. Personalaufwendungen						
14. Versorgungsaufwendungen						
15. Aufwendungen für Sach- und Dienstleistungen						
16. Abschreibungen						
17. Zinsen und ähnliche Aufwendungen						
18. Transferaufwendungen						
19. sonstige ordentliche Aufwendungen						
<b>20. = Summe ordentliche Aufwendungen</b>						
<b>21. ordentliches Ergebnis</b>	<b>41.529,09</b>	<b>40.000</b>	<b>40.000</b>	<b>40.000</b>	<b>40.000</b>	<b>40.000</b>
22. außerordentliche Erträge						
23. außerordentliche Aufwendungen						
<b>24. außerordentliches Ergebnis</b>						
<b>25. Jahresergebnis</b>	<b>41.529,09</b>	<b>40.000</b>	<b>40.000</b>	<b>40.000</b>	<b>40.000</b>	<b>40.000</b>
26. Erträge aus internen Leistungsbeziehungen						
27. Aufwendungen aus internen Leistungsbeziehungen						
<b>28. Saldo aus internen Leistungsbeziehungen</b>						
<b>29. Ergebnis unter Berücksichtigung der internen Leistungsbeziehungen</b>	<b>41.529,09</b>	<b>40.000</b>	<b>40.000</b>	<b>40.000</b>	<b>40.000</b>	<b>40.000</b>

<b>Produkt-Nr.</b>	<b>P2.532000</b>
<b>Verantwortlicher</b>	Herr Mentrup
<b>Kurzbeschreibung</b>	Vergabe von Konzessionen
<b>Art der Aufgabe</b>	Freiwillige Aufgabe
<b>Grundlagen</b>	Konzessionsvertrag, Rechtsnormen, Gremienbeschlüsse
<b>Ziele</b>	Sicherung der Versorgung
<b>Zielgruppe</b>	Versorgungsunternehmen, Einwohnerinnen und Einwohner
<b>Aufgabenerledigung</b>	Bauamt

## Ergebnishaushalt Produkt Konzessionsabgabe Gas (P2.532000)

Erträge und Aufwendungen	Ergebnis 2021	Ansatz 2022	Ansatz 2023	Ansatz 2024	Ansatz 2025	Ansatz 2026
Ordentliche Erträge						
01. Steuern und ähnliche Abgaben						
02. Zuwendungen u. allgem. Umlagen						
03. Auflösungserträge aus Sonderposten						
04. sonstige Transfererträge						
05. öffentlich-rechtliche Entgelte						
06. privatrechtliche Entgelte						
07. Kostenerstattungen und Kostenumlagen						
08. Zinsen und ähnliche Finanzerträge						
09. aktivierungsfähige Eigenleistungen						
10. Bestandsveränderungen						
11. sonstige ordentliche Erträge	4.809,97	5.400	5.400	5.400	5.400	5.400
<b>12. =Summe ordentliche Erträge</b>	<b>4.809,97</b>	<b>5.400</b>	<b>5.400</b>	<b>5.400</b>	<b>5.400</b>	<b>5.400</b>
Ordentliche Aufwendungen						
13. Personalaufwendungen						
14. Versorgungsaufwendungen						
15. Aufwendungen für Sach- und Dienstleistungen						
16. Abschreibungen						
17. Zinsen und ähnliche Aufwendungen						
18. Transferaufwendungen						
19. sonstige ordentliche Aufwendungen						
<b>20. = Summe ordentliche Aufwendungen</b>						
<b>21. ordentliches Ergebnis</b>	<b>4.809,97</b>	<b>5.400</b>	<b>5.400</b>	<b>5.400</b>	<b>5.400</b>	<b>5.400</b>
22. außerordentliche Erträge						
23. außerordentliche Aufwendungen						
<b>24. außerordentliches Ergebnis</b>						
<b>25. Jahresergebnis</b>	<b>4.809,97</b>	<b>5.400</b>	<b>5.400</b>	<b>5.400</b>	<b>5.400</b>	<b>5.400</b>
26. Erträge aus internen Leistungsbeziehungen						
27. Aufwendungen aus internen Leistungsbeziehungen						
<b>28. Saldo aus internen Leistungsbeziehungen</b>						
<b>29. Ergebnis unter Berücksichtigung der internen Leistungsbeziehungen</b>	<b>4.809,97</b>	<b>5.400</b>	<b>5.400</b>	<b>5.400</b>	<b>5.400</b>	<b>5.400</b>

<b>Produkt-Nr.</b>	<b>P2.541000</b>
<b>Verantwortlicher</b>	Herr Mentrup
<b>Kurzbeschreibung</b>	Bau und Unterhaltung von öffentlichen Straßen, Wegen, Gräben und Plätzen
<b>Art der Aufgabe</b>	Pflichtaufgabe
<b>Grundlagen</b>	Rechtsnormen, Gremienbeschlüsse
<b>Ziele</b>	Erschließung und Sicherstellung der Infrastruktur.
<b>Zielgruppe</b>	Alle Benutzer der gemeindlichen Straßen
<b>Aufgabenerledigung</b>	Bauamt

## Ergebnishaushalt Produkt Gemeindestraßen (P2.541000)

Erträge und Aufwendungen	Ergebnis 2021	Ansatz 2022	Ansatz 2023	Ansatz 2024	Ansatz 2025	Ansatz 2026
Ordentliche Erträge						
01. Steuern und ähnliche Abgaben						
02. Zuwendungen u. allgem. Umlagen						
03. Auflösungserträge aus Sonderposten	93.210,00	88.500	86.600	86.200	94.900	108.200
04. sonstige Transfererträge						
05. öffentlich-rechtliche Entgelte						
06. privatrechtliche Entgelte	540,46					
07. Kostenerstattungen und Kostenumlagen						
08. Zinsen und ähnliche Finanzerträge						
09. aktivierungsfähige Eigenleistungen						
10. Bestandsveränderungen						
11. sonstige ordentliche Erträge						
<b>12. =Summe ordentliche Erträge</b>	<b>93.750,46</b>	<b>88.500</b>	<b>86.600</b>	<b>86.200</b>	<b>94.900</b>	<b>108.200</b>
Ordentliche Aufwendungen						
13. Personalaufwendungen						
14. Versorgungsaufwendungen						
15. Aufwendungen für Sach- und Dienstleistungen	48.435,29	112.500	53.500	69.500	53.500	53.500
16. Abschreibungen	154.227,20	153.600	154.200	149.700	164.300	190.900
17. Zinsen und ähnliche Aufwendungen						
18. Transferaufwendungen						
19. sonstige ordentliche Aufwendungen	49.353,93	51.500	51.500	51.500	51.500	51.500
<b>20. = Summe ordentliche Aufwendungen</b>	<b>252.016,42</b>	<b>317.600</b>	<b>259.200</b>	<b>270.700</b>	<b>269.300</b>	<b>295.900</b>
<b>21. ordentliches Ergebnis</b>	<b>-158.265,96</b>	<b>-229.100</b>	<b>-172.600</b>	<b>-184.500</b>	<b>-174.400</b>	<b>-187.700</b>
22. außerordentliche Erträge						
23. außerordentliche Aufwendungen	24.228,90					
<b>24. außerordentliches Ergebnis</b>	<b>-24.228,90</b>					
<b>25. Jahresergebnis</b>	<b>-182.494,86</b>	<b>-229.100</b>	<b>-172.600</b>	<b>-184.500</b>	<b>-174.400</b>	<b>-187.700</b>
26. Erträge aus internen Leistungsbeziehungen						
27. Aufwendungen aus internen Leistungsbeziehungen						
<b>28. Saldo aus internen Leistungsbeziehungen</b>						
<b>29. Ergebnis unter Berücksichtigung der internen Leistungsbeziehungen</b>	<b>-182.494,86</b>	<b>-229.100</b>	<b>-172.600</b>	<b>-184.500</b>	<b>-174.400</b>	<b>-187.700</b>

<b>Produkt-Nr.</b>	<b>P2.551000</b>
<b>Verantwortlicher</b>	Herr Mentrup
<b>Kurzbeschreibung</b>	Bau und Unterhaltung von öffentlichen Grün- und Parkanlagen
<b>Art der Aufgabe</b>	Freiwillige Aufgabe
<b>Grundlagen</b>	Rechtsnormen, Gremienbeschlüsse
<b>Ziele</b>	Imagesicherung für die Kommune
<b>Zielgruppe</b>	Einwohnerinnen und Einwohner, Allgemeinheit
<b>Aufgabenerledigung</b>	Bauamt

## Ergebnishaushalt Produkt Öffentliche Grünanlagen (P2.551000)

Erträge und Aufwendungen	Ergebnis 2021	Ansatz 2022	Ansatz 2023	Ansatz 2024	Ansatz 2025	Ansatz 2026
Ordentliche Erträge						
01. Steuern und ähnliche Abgaben						
02. Zuwendungen u. allgem. Umlagen						
03. Auflösungserträge aus Sonderposten						
04. sonstige Transfererträge						
05. öffentlich-rechtliche Entgelte						
06. privatrechtliche Entgelte						
07. Kostenerstattungen und Kostenumlagen						
08. Zinsen und ähnliche Finanzerträge						
09. aktivierungsfähige Eigenleistungen						
10. Bestandsveränderungen						
11. sonstige ordentliche Erträge						
<b>12. =Summe ordentliche Erträge</b>						
Ordentliche Aufwendungen						
13. Personalaufwendungen						
14. Versorgungsaufwendungen						
15. Aufwendungen für Sach- und Dienstleistungen	159,05	1.100	1.100	1.100	1.100	1.100
16. Abschreibungen						
17. Zinsen und ähnliche Aufwendungen						
18. Transferaufwendungen						
19. sonstige ordentliche Aufwendungen						
<b>20. = Summe ordentliche Aufwendungen</b>	<b>159,05</b>	<b>1.100</b>	<b>1.100</b>	<b>1.100</b>	<b>1.100</b>	<b>1.100</b>
<b>21. ordentliches Ergebnis</b>	<b>-159,05</b>	<b>-1.100</b>	<b>-1.100</b>	<b>-1.100</b>	<b>-1.100</b>	<b>-1.100</b>
22. außerordentliche Erträge						
23. außerordentliche Aufwendungen						
<b>24. außerordentliches Ergebnis</b>						
<b>25. Jahresergebnis</b>	<b>-159,05</b>	<b>-1.100</b>	<b>-1.100</b>	<b>-1.100</b>	<b>-1.100</b>	<b>-1.100</b>
26. Erträge aus internen Leistungsbeziehungen						
27. Aufwendungen aus internen Leistungsbeziehungen						
<b>28. Saldo aus internen Leistungsbeziehungen</b>						
<b>29. Ergebnis unter Berücksichtigung der internen Leistungsbeziehungen</b>	<b>-159,05</b>	<b>-1.100</b>	<b>-1.100</b>	<b>-1.100</b>	<b>-1.100</b>	<b>-1.100</b>

<b>Produkt-Nr.</b>	<b>P2.553000</b>
<b>Verantwortlicher</b>	Herr Bühning
<b>Kurzbeschreibung</b>	Pflege und Unterhaltung der Ehrenmale
<b>Art der Aufgabe</b>	Freiwillige Aufgabe
<b>Grundlagen</b>	Rechtsnormen, Gremienbeschlüsse
<b>Ziele</b>	Erhaltung der Anlagen in einem würdigen Zustand auf unbegrenzte Zeit
<b>Zielgruppe</b>	Einwohnerinnen und Einwohner, Allgemeinheit
<b>Aufgabenerledigung</b>	Amt für Finanzwesen

## Ergebnishaushalt Produkt Ehrenmale (P2.553000)

Erträge und Aufwendungen	Ergebnis 2021	Ansatz 2022	Ansatz 2023	Ansatz 2024	Ansatz 2025	Ansatz 2026
Ordentliche Erträge						
01. Steuern und ähnliche Abgaben						
02. Zuwendungen u. allgem. Umlagen						
03. Auflösungserträge aus Sonderposten						
04. sonstige Transfererträge						
05. öffentlich-rechtliche Entgelte						
06. privatrechtliche Entgelte						
07. Kostenerstattungen und Kostenumlagen						
08. Zinsen und ähnliche Finanzerträge						
09. aktivierungsfähige Eigenleistungen						
10. Bestandsveränderungen						
11. sonstige ordentliche Erträge						
<b>12. =Summe ordentliche Erträge</b>						
Ordentliche Aufwendungen						
13. Personalaufwendungen						
14. Versorgungsaufwendungen						
15. Aufwendungen für Sach- und Dienstleistungen	44,97					
16. Abschreibungen						
17. Zinsen und ähnliche Aufwendungen						
18. Transferaufwendungen	100,00	100	100	100	100	100
19. sonstige ordentliche Aufwendungen						
<b>20. = Summe ordentliche Aufwendungen</b>	<b>144,97</b>	<b>100</b>	<b>100</b>	<b>100</b>	<b>100</b>	<b>100</b>
<b>21. ordentliches Ergebnis</b>	<b>-144,97</b>	<b>-100</b>	<b>-100</b>	<b>-100</b>	<b>-100</b>	<b>-100</b>
22. außerordentliche Erträge						
23. außerordentliche Aufwendungen						
<b>24. außerordentliches Ergebnis</b>						
<b>25. Jahresergebnis</b>	<b>-144,97</b>	<b>-100</b>	<b>-100</b>	<b>-100</b>	<b>-100</b>	<b>-100</b>
26. Erträge aus internen Leistungsbeziehungen						
27. Aufwendungen aus internen Leistungsbeziehungen						
<b>28. Saldo aus internen Leistungsbeziehungen</b>						
<b>29. Ergebnis unter Berücksichtigung der internen Leistungsbeziehungen</b>	<b>-144,97</b>	<b>-100</b>	<b>-100</b>	<b>-100</b>	<b>-100</b>	<b>-100</b>

<b>Produkt-Nr.</b>	<b>P2.573000</b>
<b>Verantwortlicher</b>	Frau Schult
<b>Kurzbeschreibung</b>	Bau, Unterhaltung und Bewirtschaftung des Dorfgemeinschaftshauses Hüde
<b>Art der Aufgabe</b>	Freiwillige Aufgabe
<b>Grundlagen</b>	Gremienbeschlüsse
<b>Ziele</b>	Förderung des gemeindlichen Zusammenlebens
<b>Zielgruppe</b>	Einwohnerinnen und Einwohner, Allgemeinheit
<b>Aufgabenerledigung</b>	Hauptamt

## Ergebnishaushalt Produkt Dorfgemeinschaftshaus (P2.573000)

Erträge und Aufwendungen	Ergebnis 2021	Ansatz 2022	Ansatz 2023	Ansatz 2024	Ansatz 2025	Ansatz 2026
Ordentliche Erträge						
01. Steuern und ähnliche Abgaben						
02. Zuwendungen u. allgem. Umlagen						
03. Auflösungserträge aus Sonderposten	958,00	900	900	900	900	900
04. sonstige Transfererträge						
05. öffentlich-rechtliche Entgelte						
06. privatrechtliche Entgelte						
07. Kostenerstattungen und Kostenumlagen						
08. Zinsen und ähnliche Finanzerträge						
09. aktivierungsfähige Eigenleistungen						
10. Bestandsveränderungen						
11. sonstige ordentliche Erträge						
<b>12. =Summe ordentliche Erträge</b>	<b>958,00</b>	<b>900</b>	<b>900</b>	<b>900</b>	<b>900</b>	<b>900</b>
Ordentliche Aufwendungen						
13. Personalaufwendungen						
14. Versorgungsaufwendungen						
15. Aufwendungen für Sach- und Dienstleistungen	257,77	300	300	300	300	300
16. Abschreibungen	2.363,00	2.400	2.400	2.400	2.400	2.400
17. Zinsen und ähnliche Aufwendungen						
18. Transferaufwendungen	688,75	1.000	1.000	1.000	1.000	1.000
19. sonstige ordentliche Aufwendungen						
<b>20. = Summe ordentliche Aufwendungen</b>	<b>3.309,52</b>	<b>3.700</b>	<b>3.700</b>	<b>3.700</b>	<b>3.700</b>	<b>3.700</b>
<b>21. ordentliches Ergebnis</b>	<b>-2.351,52</b>	<b>-2.800</b>	<b>-2.800</b>	<b>-2.800</b>	<b>-2.800</b>	<b>-2.800</b>
22. außerordentliche Erträge						
23. außerordentliche Aufwendungen						
<b>24. außerordentliches Ergebnis</b>						
<b>25. Jahresergebnis</b>	<b>-2.351,52</b>	<b>-2.800</b>	<b>-2.800</b>	<b>-2.800</b>	<b>-2.800</b>	<b>-2.800</b>
26. Erträge aus internen Leistungsbeziehungen						
27. Aufwendungen aus internen Leistungsbeziehungen						
<b>28. Saldo aus internen Leistungsbeziehungen</b>						
<b>29. Ergebnis unter Berücksichtigung der internen Leistungsbeziehungen</b>	<b>-2.351,52</b>	<b>-2.800</b>	<b>-2.800</b>	<b>-2.800</b>	<b>-2.800</b>	<b>-2.800</b>

<b>Produkt-Nr.</b>	<b>P2.575000</b>
<b>Verantwortlicher</b>	Frau Schult
<b>Kurzbeschreibung</b>	Alle Maßnahmen zur Förderung des Tourismus
<b>Art der Aufgabe</b>	Freiwillige Aufgabe
<b>Grundlagen</b>	Gremienbeschlüsse
<b>Ziele</b>	Entwicklung der touristischen Infrastruktur sowie Steigerung der touristischen Wertschöpfung
<b>Zielgruppe</b>	Touristen am Dümmer
<b>Aufgabenerledigung</b>	Hauptamt

## Ergebnishaushalt Produkt Förderung des Tourismus (P2.575000)

Erträge und Aufwendungen	Ergebnis 2021	Ansatz 2022	Ansatz 2023	Ansatz 2024	Ansatz 2025	Ansatz 2026
Ordentliche Erträge						
01. Steuern und ähnliche Abgaben						
02. Zuwendungen u. allgem. Umlagen						
03. Auflösungserträge aus Sonderposten						
04. sonstige Transfererträge						
05. öffentlich-rechtliche Entgelte						
06. privatrechtliche Entgelte						
07. Kostenerstattungen und Kostenumlagen						
08. Zinsen und ähnliche Finanzerträge						
09. aktivierungsfähige Eigenleistungen						
10. Bestandsveränderungen						
11. sonstige ordentliche Erträge						
<b>12. =Summe ordentliche Erträge</b>						
Ordentliche Aufwendungen						
13. Personalaufwendungen						
14. Versorgungsaufwendungen						
15. Aufwendungen für Sach- und Dienstleistungen						
16. Abschreibungen						
17. Zinsen und ähnliche Aufwendungen						
18. Transferaufwendungen	46.984,26	49.500	51.500	49.500	51.500	49.500
19. sonstige ordentliche Aufwendungen						
<b>20. = Summe ordentliche Aufwendungen</b>	<b>46.984,26</b>	<b>49.500</b>	<b>51.500</b>	<b>49.500</b>	<b>51.500</b>	<b>49.500</b>
<b>21. ordentliches Ergebnis</b>	<b>-46.984,26</b>	<b>-49.500</b>	<b>-51.500</b>	<b>-49.500</b>	<b>-51.500</b>	<b>-49.500</b>
22. außerordentliche Erträge						
23. außerordentliche Aufwendungen						
<b>24. außerordentliches Ergebnis</b>						
<b>25. Jahresergebnis</b>	<b>-46.984,26</b>	<b>-49.500</b>	<b>-51.500</b>	<b>-49.500</b>	<b>-51.500</b>	<b>-49.500</b>
26. Erträge aus internen Leistungsbeziehungen						
27. Aufwendungen aus internen Leistungsbeziehungen						
<b>28. Saldo aus internen Leistungsbeziehungen</b>						
<b>29. Ergebnis unter Berücksichtigung der internen Leistungsbeziehungen</b>	<b>-46.984,26</b>	<b>-49.500</b>	<b>-51.500</b>	<b>-49.500</b>	<b>-51.500</b>	<b>-49.500</b>

<b>Produkt-Nr.</b>	<b>P2.611000</b>
<b>Verantwortlicher</b>	Herr Bühning
<b>Kurzbeschreibung</b>	Veranlagung, Festsetzung und Abwicklung der Grund-, Gewerbe-, Hunde-, Vergnügungs- und Zweitwohnungsteuer; Abwicklung des Kommunalen Finanzausgleiches.
<b>Art der Aufgabe</b>	Pflichtaufgabe
<b>Grundlagen</b>	Rechtsnormen, Gremienbeschlüsse
<b>Ziele</b>	Sicherung einer geordneten Haushalts- und Finanzwirtschaft
<b>Zielgruppe</b>	Rat und Verwaltung, Steuerpflichtige, andere Behörden
<b>Aufgabenerledigung</b>	Amt für Finanzwesen

## Ergebnishaushalt Produkt Steuern, Finanzaufweisungen und Umlagen (P2.611000)

Erträge und Aufwendungen	Ergebnis 2021	Ansatz 2022	Ansatz 2023	Ansatz 2024	Ansatz 2025	Ansatz 2026
Ordentliche Erträge						
01. Steuern und ähnliche Abgaben	1.596.044,69	1.144.000	1.260.000	1.300.100	1.335.300	1.377.100
02. Zuwendungen u. allgem. Umlagen						
03. Auflösungserträge aus Sonderposten	1.452,00	1.000	700	500	200	
04. sonstige Transfererträge						
05. öffentlich-rechtliche Entgelte						
06. privatrechtliche Entgelte						
07. Kostenerstattungen und Kostenumlagen						
08. Zinsen und ähnliche Finanzerträge	-1.618,00	1.500	1.500	1.500	1.500	1.500
09. aktivierungsfähige Eigenleistungen						
10. Bestandsveränderungen						
11. sonstige ordentliche Erträge	9.550,71					
<b>12. =Summe ordentliche Erträge</b>	<b>1.605.429,40</b>	<b>1.146.500</b>	<b>1.262.200</b>	<b>1.302.100</b>	<b>1.337.000</b>	<b>1.378.600</b>
Ordentliche Aufwendungen						
13. Personalaufwendungen						
14. Versorgungsaufwendungen						
15. Aufwendungen für Sach- und Dienstleistungen						
16. Abschreibungen	9.216,64					
17. Zinsen und ähnliche Aufwendungen	1.401,00	500	500	500	500	500
18. Transferaufwendungen	1.326.875,00	1.004.300	1.438.800	1.206.600	1.214.700	1.251.800
19. sonstige ordentliche Aufwendungen						
<b>20. = Summe ordentliche Aufwendungen</b>	<b>1.337.492,64</b>	<b>1.004.800</b>	<b>1.439.300</b>	<b>1.207.100</b>	<b>1.215.200</b>	<b>1.252.300</b>
<b>21. ordentliches Ergebnis</b>	<b>267.936,76</b>	<b>141.700</b>	<b>-177.100</b>	<b>95.000</b>	<b>121.800</b>	<b>126.300</b>
22. außerordentliche Erträge						
23. außerordentliche Aufwendungen						
<b>24. außerordentliches Ergebnis</b>						
<b>25. Jahresergebnis</b>	<b>267.936,76</b>	<b>141.700</b>	<b>-177.100</b>	<b>95.000</b>	<b>121.800</b>	<b>126.300</b>
26. Erträge aus internen Leistungsbeziehungen						
27. Aufwendungen aus internen Leistungsbeziehungen						
<b>28. Saldo aus internen Leistungsbeziehungen</b>						
<b>29. Ergebnis unter Berücksichtigung der internen Leistungsbeziehungen</b>	<b>267.936,76</b>	<b>141.700</b>	<b>-177.100</b>	<b>95.000</b>	<b>121.800</b>	<b>126.300</b>

## Gesamtinvestitionsprogramm

### Investitionen und Investitionsförderungsmaßnahmen

Investitionsmaßnahme	Gesamtinvestitionssumme	Ansatz 2023 -Euro-	bisher bereitgestellt	Ansatz 2024 -Euro-	VE für 2024 -Euro-	Ansatz 2025 -Euro-	VE für 2025 -Euro-	Ansatz 2026 -Euro-	VE für 2026 -Euro-
I2.000013.565 Veräußerung Grundstücke Gem. Hüde	2.256.500	357.600	1.898.900						
<b>I2.000013 Veräußerung Grundstücke Gem. Hüde</b>	<b>2.256.500</b>	<b>357.600</b>	<b>1.898.900</b>						
I2.000027.510 Erwerb Spielgeräte Kinderspielplätze	42.000	42.000	0						
<b>I2.000027 Erwerb Spielgeräte Kinderspielplätze</b>	<b>-42.000</b>	<b>-42.000</b>	<b>0</b>						
I2.000031.500 Erschließung "Hüder Feld/Vor dem Ort"	1.033.000		603.000			430.000			
I2.000031.560 Erschl. "Hüder Feld/Vor dem Ort"-Beiträge	537.300	52.700	484.600						
<b>I2.000031 Erschließung "Hüder Feld/Vor dem Ort"</b>	<b>-495.700</b>	<b>52.700</b>	<b>-118.400</b>			<b>-430.000</b>			
I2.000033.500 Investitionen Dorftwicklungsprogramm	640.000	40.000		200.000		200.000		200.000	
I2.000033.555 Investitionen DE-Programm-Zuweisung	317.500			117.500		100.000		100.000	
<b>I2.000033 Investitionen Dorftwicklungsprogramm</b>	<b>-322.500</b>	<b>-40.000</b>		<b>-82.500</b>		<b>-100.000</b>		<b>-100.000</b>	
I2.000034.500 Investitionen Flurbereinigung	250.000			50.000		100.000		100.000	
<b>I2.000034 Investitionen Flurbereinigung</b>	<b>-250.000</b>			<b>-50.000</b>		<b>-100.000</b>		<b>-100.000</b>	
<b>Gesamtsumme</b>	<b>1.146.300</b>	<b>328.300</b>	<b>1.780.500</b>	<b>-132.500</b>		<b>-630.000</b>		<b>-200.000</b>	

**Übersicht**  
**über die aus Verpflichtungsermächtigungen voraussichtlich**  
**fällig werdenden Auszahlungen**  
**-1.000 €-**

**Übersicht gem. § 1 Abs. 2 Nr. 5 KomHKVO**

Verpflichtungsermächtigungen im Haushaltsplan des Jahres	Voraussichtlich fällig werdende Auszahlungen			
	2023 -Euro-	2024 -Euro-	2025 -Euro-	2026 -Euro-
1	2	3	4	5
2020	0	0	0	0
2021	0	0	0	0
2022	0	0	0	0
2023	0	0	0	0
Insgesamt				
Nachrichtlich: in der mittelfristigen Finanzpla- nung vorgesehene Kreditaufnah- men für Investitionstätigkeit	0	0	0	0

**Übersicht**  
**über den voraussichtlichen Stand der Schulden**

**Übersicht gem. § 1 Abs. 2 Nr. 6 KomHKVO**

Art der Schulden	Stand zu Beginn des Vorjahres	Voraussichtlicher Stand zu Beginn des Haushaltsjahres
	-1.000 Euro-	-1.000 Euro-
1	2	3
1. Geldschulden aus		
1.1 Anleihen	0	0
1.2 Verbindlichkeiten aus Krediten für Investitionstätigkeit	0	0
1.3 Liquiditätskrediten	0	0
1.4 sonstigen Geldschulden	0	0
2. Verbindlichkeiten aus kreditähnlichen Rechtsgeschäften	0	0
3. Verbindlichkeiten aus Lieferungen und Leistungen	18	22
4. Transferverbindlichkeiten	12	13
5. Sonstige Verbindlichkeiten	6	31
<b>Schulden insgesamt</b>	<b>36</b>	<b>66</b>

**Bericht über die Unternehmen und Einrichtungen der Gemeinde in der Rechtsform  
des privaten Rechtes und die Beteiligung daran  
(§ 151 des Niedersächsischen Kommunalverfassungsgesetzes)**

Unternehmen / Einrichtung	Höhe der Beteiligung zu Beginn des Haushaltsjahres €
Fehlanzeige	

Bilanz der Gemeinde Hude zum 31.12.2021

AKTIVA		31.12.2020	31.12.2021	Passiva		31.12.2020	31.12.2021
		€	€			€	€
<b>A1.</b>	<b>Immaterielles Vermögen</b>	<b>31.955,00</b>	<b>264.956,20</b>	<b>P1.</b>	<b>Nettoposition</b>	<b>6.176.189,90</b>	<b>6.380.183,17</b>
A1.4	004000 Geleistete Investitionszuweisungen und -zuschüsse	31.955,00	264.956,20	P1.1	<b>Basis-Reinvermögen</b>	<b>3.577.899,34</b>	<b>3.577.899,34</b>
<b>A2.</b>	<b>Sachvermögen</b>	<b>5.430.420,50</b>	<b>5.512.152,39</b>	P1.1.1	200100 Reinvermögen	3.577.899,34	3.577.899,34
<b>A2.1</b>	<b>Unbebaute Grundstücke und grundstücksgleiche Rechte</b>	<b>547.938,32</b>	<b>676.139,16</b>	P1.2	<b>Rücklagen</b>	<b>383.651,29</b>	<b>693.598,06</b>
A2.1.1	011000 Grünflächen	49.854,78	49.854,78	P1.2.1	201000 Rücklagen aus Überschüssen d. ordentl. Ergebn.	239.965,74	416.968,34
A2.1.2	012000 Ackerland	151.656,15	100.730,43	P1.2.2	202000 Rücklagen aus Überschüssen d. außerord. Erg.	143.685,05	276.629,22
A2.1.9	019000 Sonstige unbebaute Grundstücke	346.427,39	525.553,95	P1.2.3	203001 Rücklage aus Inv.zuw. f. nicht abnutzbare VG	0,50	0,50
<b>A2.2</b>	<b>Bebaute Grundstücke und grundstücksgleiche Rechte</b>	<b>509.011,69</b>	<b>499.467,69</b>	P1.3	<b>Jahresergebnis</b>	<b>309.946,77</b>	<b>32.916,26</b>
A2.2.4.1	024100 Grund u. Boden mit Kultur-, Sport- u. Gartenanlagen	183.900,69	183.900,69	P1.3.1	Summe Jahresüberschuss/Jahresfehlbetrag	309.946,77	32.916,26
A2.2.4.2	024200 Geb.u.Aufb. bei Kultur-, Sport- u. Gartenanlagen	325.110,00	315.566,00	P1.4	<b>Sonderposten</b>	<b>1.904.692,50</b>	<b>2.075.769,51</b>
A2.2.9.1	029100 Grund und Boden mit sonst. Dienst-, Geschäfts- u.a	0,50	0,50	P1.4.1	211100 Sonderposten a.Investitionszuw. u.-zuschüssen	1.702.318,50	1.649.896,50
A2.2.9.2	029200 Geb. u. Aufb. bei sonst. Dienst-, Geschäfts- u.a.	0,50	0,50	P1.4.2	212000 Sonderposten aus Beiträgen und ähnl. Entgelten	179.574,00	157.279,00
<b>A2.3</b>	<b>Infrastrukturvermögen</b>	<b>4.245.293,62</b>	<b>4.116.227,57</b>	P1.4.3	215000 Erhaltene Anzahlungen auf Sonderposten	22.800,00	268.594,01
A2.3.1	031000 Grund und Boden des Infrastrukturvermögens	1.947.677,62	1.964.935,57	<b>P2.</b>	<b>Schulden</b>	<b>47.103,90</b>	<b>35.970,93</b>
A2.3.2	032000 Brücken und Tunnel	1.103.035,00	1.083.488,00	<b>P2.3</b>	<b>251100 Verb. aus Lieferungen u. Leistungen</b>	<b>28.120,84</b>	<b>18.442,32</b>
A2.3.4	034400 RW-Kanal Rohrnetz	11.382,00	11.097,00	<b>P2.4</b>	<b>Transferverbindlichkeiten</b>	<b>17.526,06</b>	<b>11.984,26</b>
A2.3.5	035000 Straßen, Wege, Plätze, Verkehrslenkungsanlagen	1.172.570,00	1.047.016,00	P2.4.1	262100 Finanzausgleichsverbindlichkeiten	11.945,00	0,00
A2.3.9	039000 Sonstige Bauten des Infrastrukturvermögens	10.629,00	9.691,00	P2.4.2	263100 Verbindlichkeiten a Zuw. Zuschüssen f. lfd. Zwecke	5.581,06	11.984,26
<b>A2.4</b>	<b>Bauten auf fremdem Grund und Boden</b>	<b>24.995,00</b>	<b>21.959,00</b>	<b>P2.5</b>	<b>Sonstige Verbindlichkeiten</b>	<b>1.457,00</b>	<b>5.544,35</b>
A2.4.1	041000 Bauten auf fremdem Grund und Boden	24.995,00	21.959,00	P2.5.2	273100 Abzuführende Gewerbesteuer	1.431,00	5.454,00
<b>A2.6</b>	<b>Maschinen u. tech. Anlagen; Fahrzeuge</b>	<b>8.087,00</b>	<b>6.290,00</b>	P2.5.4	279200 Verbindlichkeiten aus Akontozahlungen	26,00	90,35
A2.6.1	062000 Maschinen u. technische Anlagen	8.087,00	6.290,00	<b>P3.</b>	<b>Rückstellungen</b>	<b>11.600,00</b>	<b>317.160,00</b>
<b>A2.7</b>	<b>Betriebs- und Geschäftsausstattung, Pflanzen u. Tiere</b>	<b>11.116,00</b>	<b>9.244,00</b>	<b>P3.6</b>	<b>Rückstellungen i.R.d. FAG und von Steuerschuldverhält.</b>	<b>0,00</b>	<b>304.560,00</b>
A2.7.2	072000 Betriebs- und Geschäftsausstattung	9.595,00	8.540,00	P3.6.1	286110 Rückstellungen Kreisumlage	0,00	126.900,00
A2.7.5	075000 Sammelp.f. bew. VGG. ueber 150,- b.1.000,- o.UST	1.521,00	704,00	P3.6.2	286120 Rückstellungen Samtgemeindeumlage	0,00	177.660,00
<b>A2.9</b>	<b>Geleistete Anzahlungen, Anlagen im Bau</b>	<b>83.978,87</b>	<b>182.824,97</b>	<b>P3.8</b>	<b>289100 Andere Rückstellungen</b>	<b>11.600,00</b>	<b>12.600,00</b>
A2.9.6.1	096000 Anlagen im Bau	83.978,87	182.824,97				
<b>A3.</b>	<b>Finanzvermögen</b>	<b>29.561,56</b>	<b>71.072,88</b>				
<b>A3.6</b>	<b>Öffentlich-rechtliche Forderungen</b>	<b>7.239,52</b>	<b>40.065,90</b>				
A3.6.9.1	151100 Öffentl.-rechtliche Forderungen	155,67	12.393,11				
A3.6.9.2	159100 Übrige öff.-rechtl. Forderungen	16.409,56	37.053,15				
A3.6.9.3	159910 Einzelwertberichtigung	-9.325,71	-9.380,36				
<b>A3.8</b>	<b>Sonstige privatrechtliche Forderungen</b>	<b>22.322,04</b>	<b>31.006,98</b>				
A3.8.1	161100 Privatrechtliche Forderungen aus Dienstleistungen	22.322,04	31.006,98				
<b>A4.</b>	<b>Liquide Mittel</b>	<b>742.956,74</b>	<b>885.132,63</b>				
A4.1.1	171100 Kreissparkasse Diepholz	437.292,16	307.663,50				
A4.1.2	171200 VOBA Volksbank	55.248,19	327.256,60				
A4.1.5.1	172101 Termingeld Kreissparkasse Diepholz	250.000,00	250.000,00				
A4.1.5	173100 Kasse	416,39	212,53				
<b>Bilanzsumme</b>		<b>6.234.893,80</b>	<b>6.733.314,10</b>	<b>Bilanzsumme</b>		<b>6.234.893,80</b>	<b>6.733.314,10</b>

Bilanz der Gemeinde Hude zum 31.12.2021  
 Vorbelastung künftiger Haushaltsjahre

<b>Vorbelastung künftiger Haushaltsjahre</b>	<b>565.600,00 €</b>
(insbesondere)	
Haushaltsreste	565.600,00 €
Bürgschaften	0,00 €
Gewährleistungsverträge	0,00 €
in Anspruch genommene Verpflichtungsermächtigungen	0,00 €
Verpflichtungen aus kreditähnlichen Rechtsgeschäften	0,00 €
über das Haushaltsjahr hinaus gestundete Beträge	0,00 €